CÂMARA MUNICIPAL DE SALGUEIRO
CASA EPITÁCIO ALENCAR
REPRESENTANDO O POVO, CONSTRUINDO O FUTURO.

ORGANOGRAMA DA ESTRUTURA ORGANIZACIONAL
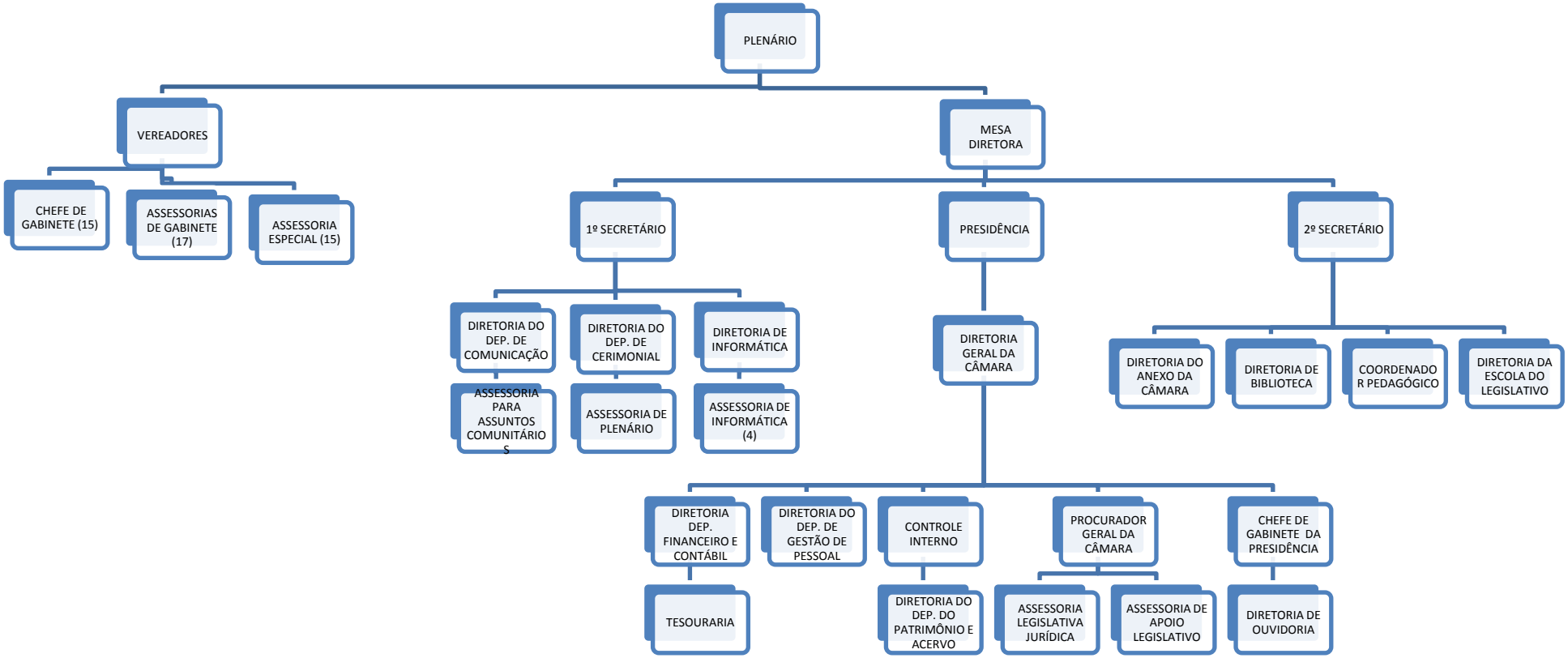
GESTÃO 2025-2026