

PREFEITURA MUNICIPAL DE SALGUEIRO

RUA JOAQUIM SAMPAIO, 279 - N S DAS GRAÇAS - CNPJ:11361243/0001-71

Orçamento Programa - Exercício de 2022

TABELA EXPLICATIVA - EVOLUÇÃO DA RECEITA

(Inc.III, Art.22º)

Page 1

Lei: 2384, Data: 21/12/2021

Codigo	Discriminação	Receita Arrecadada			Receita Prevista	
		2018	2019	2020	2021	2022
1000.00.0.0	RECEITAS CORRENTES					
1100.00.0.0	IMPOSTOS, TAXAS E CONTRIBUIÇÕES DE ME	18.402.254,84	20.396.928,30	21.487.654,90	20.539.000,00	31.213.200,00
1200.00.0.0	CONTRIBUIÇÕES	5.550.659,67	5.653.893,58	5.822.749,45	6.730.000,00	10.865.000,00
1300.00.0.0	RECEITA PATRIMONIAL	3.662.399,99	9.524.566,22	13.785.350,67	9.590.000,00	11.140.000,00
1600.00.0.0	RECEITA DE SERVIÇOS	5.048.884,29	5.456.305,43	5.150.221,60	6.409.000,00	6.685.000,00
1700.00.0.0	TRANSFERÊNCIAS CORRENTES	85.746.466,62	96.601.992,20	120.838.366,11	119.188.000,00	139.868.200,00
1900.00.0.0	OUTRAS RECEITAS CORRENTES	294.033,90	600.255,34	518.284,99	1.763.000,00	1.941.000,00
	Sub Total	118.704.699,31	138.233.941,07	167.602.627,72	164.219.000,00	201.712.400,00
2000.00.0.0	RECEITAS DE CAPITAL					
2400.00.0.0	TRANSFERÊNCIAS DE CAPITAL	5.058.119,22	1.718.651,32	1.909.844,68	13.200.000,00	12.837.000,00
2900.00.0.0	OUTRAS RECEITAS DE CAPITAL				978.000,00	1.500.000,00
	Sub Total	5.058.119,22	1.718.651,32	1.909.844,68	14.178.000,00	14.337.000,00
7000.00.0.0	RECEITAS CORRENTES (INTRA)					
7200.00.0.0	CONTRIBUIÇÕES (INTRA)	7.036.298,43	7.135.468,04	6.176.257,80	7.319.000,00	11.575.000,00
	Sub Total	7.036.298,43	7.135.468,04	6.176.257,80	7.319.000,00	11.575.000,00
8000.00.0.0	RECEITAS DE CAPITAL (INTRA)					
	Sub Total	0,00	0,00	0,00	0,00	0,00
9000.00.0.0	(R) DEDUÇÕES DA RECEITA					
9500.00.0.0	(R) DEDUÇÕES DO FUNDEB				-10.516.000,00	-13.624.400,00
	Sub Total	0,00	0,00	0,00	-10.516.000,00	-13.624.400,00

PREFEITURA MUNICIPAL DE SALGUEIRO

RUA JOAQUIM SAMPAIO, 279 - N S DAS GRAÇAS - CNPJ:11361243/0001-71

Orçamento Programa - Exercício de 2022

TABELA EXPLICATIVA - EVOLUÇÃO DA RECEITA

(Inc.III, Art.22º)

Page 2

Lei: 2384, Data: 21/12/2021

Codigo	Discriminação	Receita Arrecadada			Receita Prevista	
		2018	2019	2020	2021	2022
9990.00.0.0	RECURSOS ARRECADADOS EM EXERCÍCIOS					
	Sub Total	0,00	0,00	0,00	0,00	0,00
TOTAL		130.799.116,96	147.088.060,43	175.688.730,20	175.200.000,00	214.000.000,00

PREFEITURA MUNICIPAL DE SALGUEIRO

RUA JOAQUIM SAMPAIO, 279 - N S DAS GRAÇAS - CNPJ:11361243/0001-71

Orçamento Programa - Exercício de 2022

TABELA EXPLICATIVA - EVOLUÇÃO DA DESPESA

(Inc. III, Art. 22)

Page 1

Lei: 2384, Data: 21/12/2021

Codigo	Discriminação	DESPESA		
		Realizada 2020	Fixada 2021	Prevista 2022
DESPESAS CORRENTES				
3 1	PESSOAL E ENCARGOS SOCIAIS	103.914.487,00	99.629.096,30	118.253.145,40
3 2	JUROS E ENCARGOS DA DÍVIDA	28.255,07	149.000,00	105.000,00
3 3	OUTRAS DESPESAS CORRENTES	40.797.354,78	50.344.590,26	62.579.972,88
	Sub Total	144.740.096,85	150.122.686,56	180.938.118,28
DESPESAS DE CAPITAL				
4 4	INVESTIMENTOS	11.172.104,55	14.686.313,44	24.331.881,72
4 5	INVERSÕES FINANCEIRAS	206.306,14	70.000,00	230.000,00
4 6	AMORTIZAÇÃO DA DÍVIDA	816.494,15	1.296.000,00	1.475.000,00
	Sub Total	12.194.904,84	16.052.313,44	26.036.881,72
RESERVA DE CONTINGÊNCIA				
9 9	RESERVA DE CONTINGÊNCIA		9.025.000,00	7.025.000,00
	Sub Total	0,00	9.025.000,00	7.025.000,00
	TOTAL	156.935.001,69	175.200.000,00	214.000.000,00

PREFEITURA MUNICIPAL DE SALGUEIRO

RUA JOAQUIM SAMPAIO, 279 - N S DAS GRAÇAS - CNPJ:11361243/0001-71

Orçamento Programa - Exercício de 2022

Page 1

TABELA EXPLICATIVA - DEMONSTRAÇÃO DA DESPESA POR PROGRAMA Lei: 2384, Data: 21/12/2021

Código	Discriminação	Valor
0000	OPERAÇÕES ESPECIAIS	370.600,00
0001	AÇÃO LEGISLATIVA	7.500.000,00
0401	GESTÃO ADMINISTRATIVA DO MUNICÍPIO	14.308.278,28
0403	AÇÕES DO PROCESSO JUDICIÁRIO	1.374.000,00
0404	ASSISTÊNCIA AO DIREITO DO CONSUMIDOR	129.000,00
0601	FORTELECIMENTO DA DEFESA CIVIL	78.000,00
0801	GESTÃO DA ASSISTÊNCIA SOCIAL	3.658.500,00
0802	BLOCO DE PROTEÇÃO SOCIAL BÁSICA	1.000.000,00
0803	BLOCO DA PROTEÇÃO SOCIAL ESPECIAL DE MÉDIA COMPLEXIDADE	515.000,00
0804	BLOCO DA PROTEÇÃO SOCIAL ESPECIAL DE ALTA COMPLEXIDADE	512.000,00
0805	BLOCO DA GESTÃO DO PROGRAMA BOLSA FAMÍLIA E DO CADASTRO ÚNICO	381.000,00
0806	BLOCO DA GESTÃO DO SUAS	199.000,00
0807	PROGRAMAS COMPLEMENTARES DA ASSISTÊNCIA SOCIAL	1.791.000,00
0808	ASSISTÊNCIA SOCIAL - PROGRAMAS COM FINANCIAMENTO ESTADUAL	178.000,00
0901	GESTÃO PREVIDENCIÁRIA	28.470.000,00
1003	SUPORTE AOS SERVIÇOS DE SAÚDE	2.824.000,00
1004	PROMOÇÃO A SAÚDE DE QUALIDADE	37.480.000,00
1022	MANUTENÇÃO DE CONSÓRCIO PÚBLICO	261.600,00
1201	DESENVOLVIMENTO DA EDUCAÇÃO DE QUALIDADE	57.066.761,72
1202	SUPORTE COMPLEMENTAR A EDUCAÇÃO	10.662.800,00
1301	DESENVOLVIMENTO E PROMOÇÃO CULTURAL	1.960.040,00
1501	REABILITAÇÃO DE ÁREAS URBANAS	912.000,00
1502	DESENVOLVIMENTO URBANO	8.903.800,00
1503	ILUMINAÇÃO PÚBLICA EFICIENTE	3.186.000,00
1505	INTERVENÇÕES VIÁRIAS	2.906.000,00
1506	LIMPEZA URBANA	9.114.000,00
1701	ÁGUA E ESGOTO - SERVIÇOS URBANOS	736.000,00
1801	DEFESA DO MEIO AMBIENTE	577.000,00
1901	DESENVOLVIMENTO DA CIÊNCIA E TECNOLOGIA	271.000,00
1902	PROMOÇÃO AO TURISMO	1.253.000,00
2001	DESENVOLVIMENTO E INFRAESTRUTURA RURAL	2.637.160,00
2002	FOMENTO AO ABASTECIMENTO ALIMENTAR	1.892.000,00
2301	COMÉRCIO E SERVIÇOS	1.553.500,00
2601	SERVIÇOS DE TRANSPORTE URBANO	928.000,00
2701	ESPORTE E LAZER - INFRAESTRUTURA E MODERNIZAÇÃO ESPORTIVA	60.000,00
2702	DESENVOLVIMENTO DO ESPORTE E ATIVIDADES MOTORAS	1.325.960,00
9999	RESERVA DE CONTIGENCIA	7.025.000,00
	TOTAL	214.000.000,00

PREFEITURA MUNICIPAL DE SALGUEIRO

RUA JOAQUIM SAMPAIO, 279 - N S DAS GRAÇAS

11361243/0001-71

Exercício: 2022

DESPESA ORÇADA POR FUNÇÃO

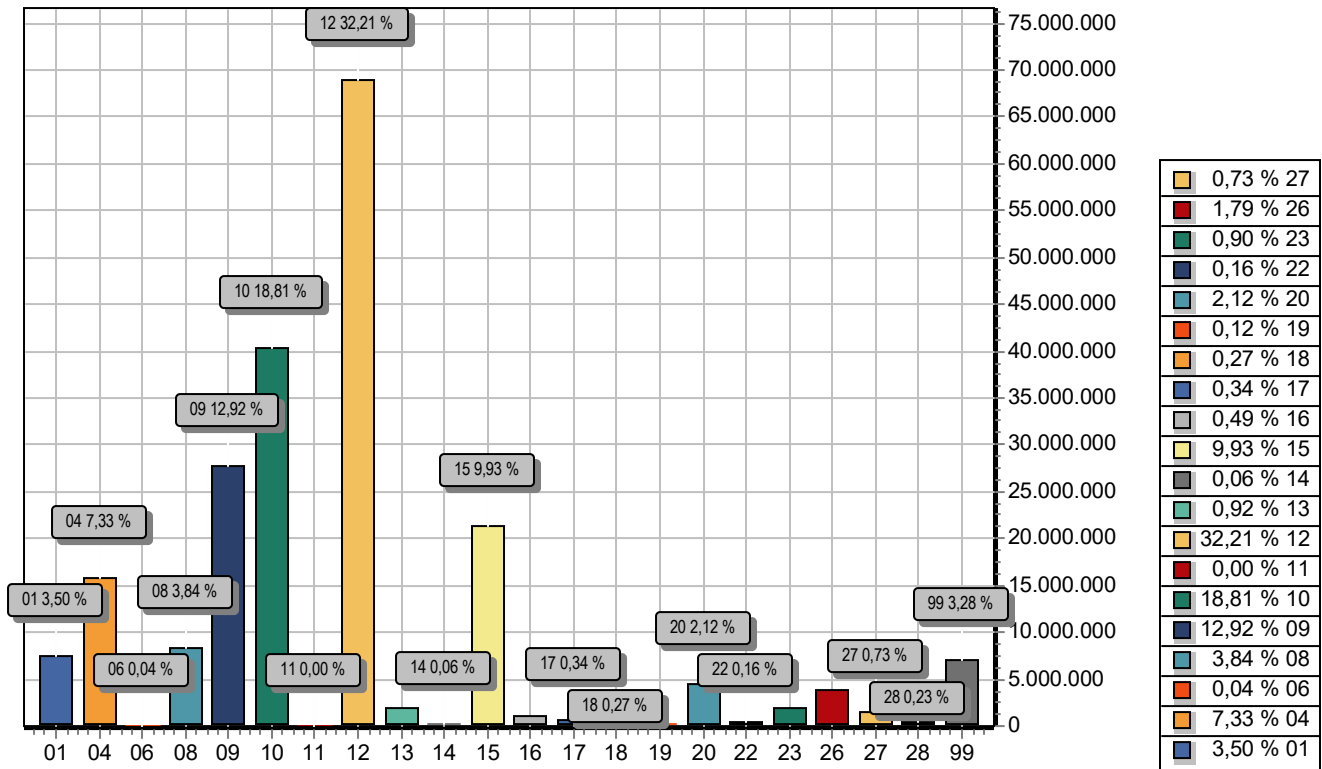

FUNÇÃO		DOTAÇÃO
01	Legislativa	7.500.000,00
04	Administração	15.689.378,28
06	Segurança Pública	78.000,00
08	Assistência Social	8.224.500,00
09	Previdência Social	27.640.000,00
10	Saúde	40.260.000,00
11	Trabalho	2.000,00
12	Educação	68.921.561,72
13	Cultura	1.960.040,00
14	Direitos da Cidadania	129.000,00
15	Urbanismo	21.260.800,00
16	Habitação	1.057.000,00
17	Saneamento	736.000,00
18	Gestão Ambiental	577.000,00
19	Ciência e Tecnologia	261.000,00
20	Agricultura	4.529.160,00
22	Indústria	350.500,00
23	Comércio e Serviços	1.927.000,00
26	Transporte	3.834.000,00
27	Desporto e Lazer	1.553.960,00
28	Encargos Especiais	484.100,00
99	Reserva de Contingência	7.025.000,00
TOTAL		214.000.000,00

PREFEITURA MUNICIPAL DE SALGUEIRO

RUA JOAQUIM SAMPAIO, 279 - N S DAS GRAÇAS

11361243/0001-71

Exercício: 2022

DESPESA ORÇADA POR GRUPO

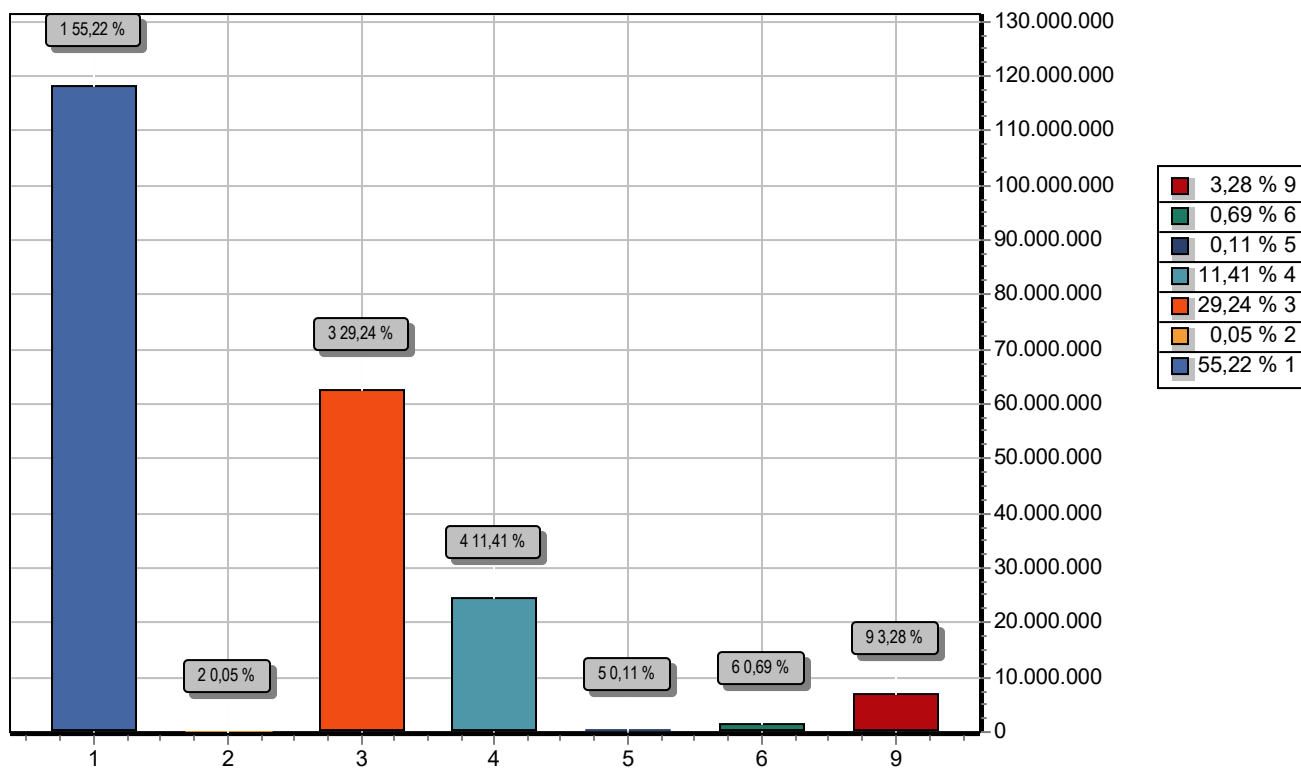

GRUPO		DOTAÇÃO
1	PESSOAL E ENCARGOS SOCIAIS	118.177.145,40
2	JUROS E ENCARGOS DA DÍVIDA	105.000,00
3	OUTRAS DESPESAS CORRENTES	62.579.972,88
4	INVESTIMENTOS	24.407.881,72
5	INVERSÕES FINANCEIRAS	230.000,00
6	AMORTIZAÇÃO DA DÍVIDA	1.475.000,00
9	RESERVA DE CONTINGÊNCIA	7.025.000,00
TOTAL		214.000.000,00

PREFEITURA MUNICIPAL DE SALGUEIRO

RUA JOAQUIM SAMPAIO, 279 - N S DAS GRAÇAS

11361243/0001-71

Exercício: 2022

RECEITA PREVISTA

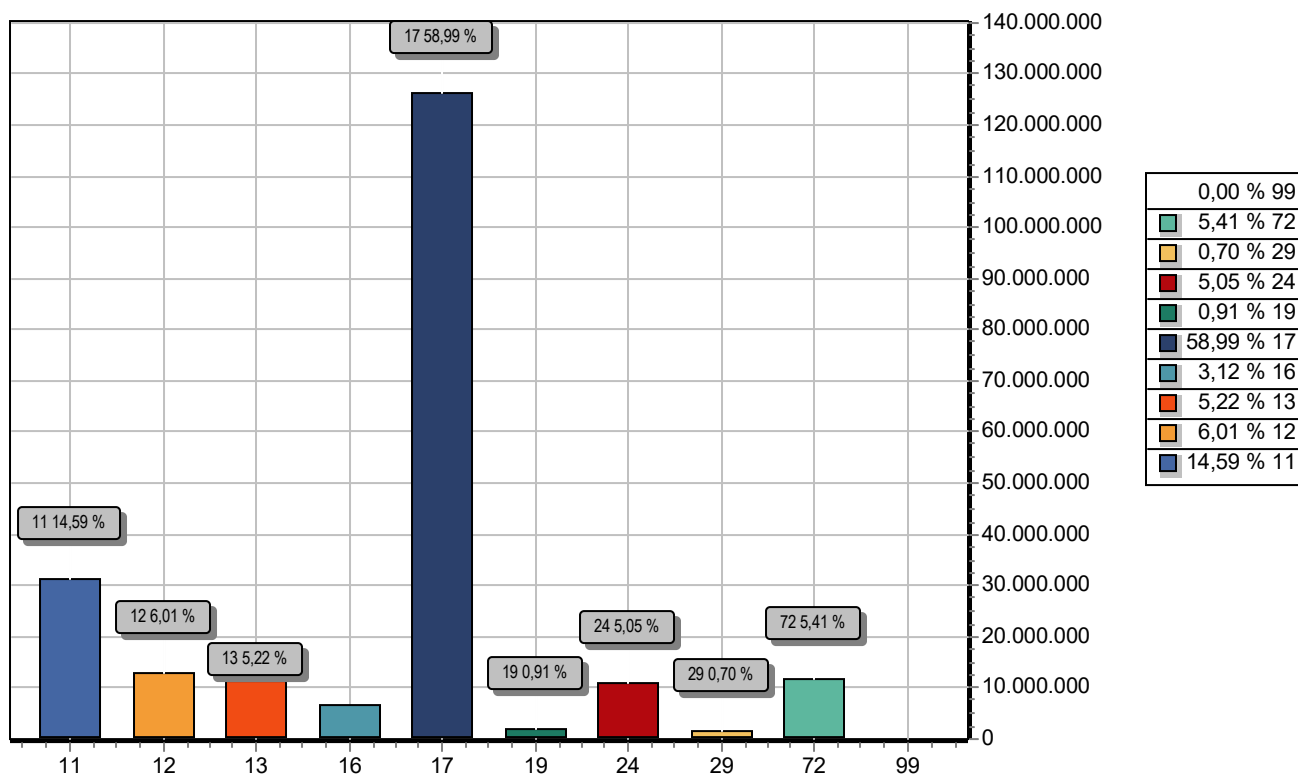

CODIGO	PREVISTO
11	IMPOSTOS, TAXAS E CONTRIBUIÇÕES DE MELHORIA
12	CONTRIBUIÇÕES
13	RECEITA PATRIMONIAL
16	RECEITA DE SERVIÇOS
17	TRANSFERENCIAS CORRENTES
19	OUTRAS RECEITAS CORRENTES
24	TRANSFERÊNCIAS DE CAPITAL
29	OUTRAS RECEITAS DE CAPITAL
72	CONTRIBUIÇÕES (INTRA)
99	RECURSOS ARRECADADOS EM EXERCÍCIOS ANTERIORES
TOTAL	

PREFEITURA MUNICIPAL DE SALGUEIRO

RUA JOAQUIM SAMPAIO, 279 - N S DAS GRAÇAS - CNPJ:11361243/0001-71
Orçamento Programa - Exercício de 2022

Anexo 01

DEMONSTRATIVO DA RECEITA E DESPESA SEGUNDO AS CATEGORIAS ECONOMICAS

(Inc.II, §1º, Art.2º)

Page 1

Lei: 2384, Data: 21/12/2021

RECEITA	R\$	R\$
RECEITAS CORRENTES		
IMPOSTOS, TAXAS E CONTRIBUIÇÕES DE MELHORIA	31.213.200,00	
CONTRIBUIÇÕES	12.865.000,00	
RECEITA PATRIMONIAL	11.173.000,00	
RECEITA DE SERVIÇOS	6.685.000,00	
TRANSFERÊNCIAS CORRENTES	139.868.200,00	
OUTRAS RECEITAS CORRENTES	1.941.000,00	
CONTRIBUIÇÕES (INTRA)	11.575.000,00	
(R) DEDUÇÕES DO FUNDEB	-13.624.400,00	
SUB TOTAL		201.696.000,00
TOTAL		201.696.000,00
SUPERAVIT DO ORCAMENTO CORRENTE		20.833.881,72
RECEITAS DE CAPITAL		
TRANSFERÊNCIAS DE CAPITAL	10.804.000,00	
OUTRAS RECEITAS DE CAPITAL	1.500.000,00	
SUB TOTAL		12.304.000,00
TOTAL		33.137.881,72
RESUMO		
RECEITAS CORRENTES	203.745.400,00	
RECEITAS CORRENTES (INTRA)	11.575.000,00	
DEDUÇÕES DA RECEITA CORRENTE	-13.624.400,00	
RECEITAS DE CAPITAL	12.304.000,00	
TOTAL DE RECEITAS		214.000.000,00
TOTAL		214.000.000,00

DESPESA	R\$	R\$
DESPESAS CORRENTES		
PESSOAL E ENCARGOS SOCIAIS	118.177.145,40	
JUROS E ENCARGOS DA DÍVIDA	105.000,00	
OUTRAS DESPESAS CORRENTES	62.579.972,88	
SUB TOTAL		180.862.118,28
SUPERAVIT DO ORCAMENTO CORRENTE		20.833.881,72
TOTAL		201.696.000,00
DESPESAS DE CAPITAL		
INVESTIMENTOS	24.407.881,72	
INVERSÕES FINANCEIRAS	230.000,00	
AMORTIZAÇÃO DA DÍVIDA	1.475.000,00	
SUB TOTAL		26.112.881,72
RESERVA DO RPPS		5.415.000,00
RESERVA DE CONTINGENCIA		1.610.000,00
TOTAL		33.137.881,72
RESUMO		
DESPESAS CORRENTES	180.862.118,28	
DESPESAS DE CAPITAL	26.112.881,72	
RESERVA DE CONTINGÊNCIA	7.025.000,00	
TOTAL DE DESPESA		214.000.000,00
TOTAL		214.000.000,00

PREFEITURA MUNICIPAL DE SALGUEIRO

RUA JOAQUIM SAMPAIO, 279 - N S DAS GRAÇAS - CNPJ:11361243/0001-71
Orçamento Programa - Exercício de 2022

Anexo 01

DEMONSTRATIVO DA RECEITA E DESPESA SEGUNDO AS CATEGORIAS ECONOMICAS
(Inc.II, §1º, Art.2º)

Page 2

Lei: 2384, Data: 21/12/2021

PREFEITURA MUNICIPAL DE SALGUEIRO

RUA JOAQUIM SAMPAIO, 279 - N S DAS GRAÇAS - CNPJ:11361243/0001-71

Anexo 02

Page 1

Orçamento Programa - Exercício de 2022

RECEITAS SEGUNDO AS CATEGORIAS ECONOMICAS

Lei: 2384, Data: 21/12/2021

Código	Especificação	F.R.	Desdobramento	SubCategoria Fonte	Categoria Econômica
1000.00.0.0	RECEITAS CORRENTES	0.000.000			203.745.400,00
1100.00.0.0	IMPOSTOS, TAXAS E CONTRIBUIÇÕES DE MELHORIA	0.000.000		31.213.200,00	
1110.00.0.0	IMPOSTOS	0.000.000		26.613.200,00	
1112.00.0.0	IMPOSTOS SOBRE O PATRIMÔNIO	0.000.000	3.250.000,00		
1112.50.0.0	IMPOSTO SOBRE A PROPRIEDADE PREDIAL E TERRITORIAL URBANA	0.000.000	2.400.000,00		
1112.50.0.1	IMPOSTO SOBRE A PROPRIEDADE PREDIAL E TERRITORIAL URBANA - P	0.01.00	1.600.000,00		
1112.50.0.2	IMPOSTO SOBRE A PROPRIEDADE PREDIAL E TERRITORIAL URBANA - M	0.01.00	100.000,00		
1112.50.0.3	IMPOSTO SOBRE A PROPRIEDADE PREDIAL E TERRITORIAL URBANA - D	0.01.00	700.000,00		
1112.53.0.0	IMPOSTOS SOBRE TRANSMISSÃO "INTER VIVOS" DE BENS IMÓVEIS E D	0.000.000	850.000,00		
1112.53.0.1	IMPOSTOS SOBRE TRANSMISSÃO "INTER VIVOS" DE BENS IMÓVEIS E D	0.01.00	800.000,00		
1112.53.0.2	IMPOSTOS SOBRE TRANSMISSÃO "INTER VIVOS" DE BENS IMÓVEIS E D	0.01.00	50.000,00		
1113.00.0.0	IMPOSTOS SOBRE A RENDA E PROVENTOS DE QUALQUER NATUREZA	0.000.000	6.632.200,00		
1113.03.0.0	IMPOSTO SOBRE A RENDA - RETIDO NA FONTE	0.000.000	6.632.200,00		
1113.03.1.0	IMPOSTO SOBRE A RENDA - RETIDO NA FONTE - TRABALHO	0.000.000	6.202.200,00		
1113.03.1.1	IMPOSTO SOBRE A RENDA - RETIDO NA FONTE - TRABALHO - PRINCIP	0.01.00	1.002.200,00		
1113.03.1.1	IMPOSTO SOBRE A RENDA - RETIDO NA FONTE - TRABALHO - PRINCIP	0.01.00	5.200.000,00		
1113.03.4.0	IMPOSTO SOBRE A RENDA - RETIDO NA FONTE - OUTROS RENDIMENTOS	0.000.000	430.000,00		
1113.03.4.1	IMPOSTO SOBRE A RENDA - RETIDO NA FONTE - OUTROS RENDIMENTOS	0.01.00	430.000,00		
1114.00.0.0	IMPOSTOS SOBRE A PRODUÇÃO E CIRCULAÇÃO DE MERCADORIAS E SERV	0.000.000	16.731.000,00		
1114.51.0.0	IMPOSTOS SOBRE SERVIÇOS	0.000.000	16.731.000,00		
1114.51.1.0	IMPOSTO SOBRE SERVIÇOS DE QUALQUER NATUREZA - ISSQN	0.000.000	16.731.000,00		
1114.51.1.1	IMPOSTO SOBRE SERVIÇOS DE QUALQUER NATUREZA - ISSQN - PRINCI	0.01.00	1.650.000,00		
1114.51.1.1	IMPOSTO SOBRE SERVIÇOS DE QUALQUER NATUREZA - ISSQN - PRINCI	0.01.00	15.000.000,00		
1114.51.1.3	IMPOSTO SOBRE SERVIÇOS DE QUALQUER NATUREZA - ISSQN - DIVIDA	0.01.00	80.000,00		
1114.51.1.4	IMPOSTO SOBRE SERVIÇOS DE QUALQUER NATUREZA - ISSQN - MULTAS	0.01.00	1.000,00		
1120.00.0.0	TAXAS	0.000.000		4.600.000,00	
1121.00.0.0	TAXAS PELO EXERCÍCIO DO PODER DE POLÍCIA	0.000.000	2.930.000,00		
1121.01.0.0	TAXAS DE INSPEÇÃO, CONTROLE E FISCALIZAÇÃO	0.000.000	1.170.000,00		
1121.01.0.1	TAXAS DE INSPEÇÃO, CONTROLE E FISCALIZAÇÃO - PRINCIPAL	0.01.00	20.000,00		
1121.01.0.1	TAXAS DE INSPEÇÃO, CONTROLE E FISCALIZAÇÃO - PRINCIPAL	0.01.00	1.150.000,00		
1121.04.0.0	TAXA DE CONTROLE E FISCALIZAÇÃO AMBIENTAL	0.000.000	1.620.000,00		
1121.04.0.1	TAXA DE CONTROLE E FISCALIZAÇÃO AMBIENTAL - PRINCIPAL	0.01.00	20.000,00		
1121.04.0.1	TAXA DE CONTROLE E FISCALIZAÇÃO AMBIENTAL - PRINCIPAL	0.01.00	1.600.000,00		
1121.50.0.0	TAXA DE FISCALIZAÇÃO DE VIGILÂNCIA SANITÁRIA	0.000.000	140.000,00		
1121.50.0.1	TAXA DE FISCALIZAÇÃO DE VIGILÂNCIA SANITÁRIA - PRINCIPAL	0.01.00	30.000,00		
1121.50.0.1	TAXA DE FISCALIZAÇÃO DE VIGILÂNCIA SANITÁRIA - PRINCIPAL	0.01.00	80.000,00		
1121.50.0.3	TAXA DE FISCALIZAÇÃO DE VIGILÂNCIA SANITÁRIA - DIVIDA ATIVA	0.01.00	30.000,00		
1122.00.0.0	TAXAS PELA PRESTAÇÃO DE SERVIÇOS	0.000.000	1.670.000,00		
1122.01.0.0	TAXAS PELA PRESTAÇÃO DE SERVIÇOS EM GERAL	0.000.000	1.670.000,00		
1122.01.0.1	TAXAS PELA PRESTAÇÃO DE SERVIÇOS EM GERAL - PRINCIPAL	0.01.00	270.000,00		
1122.01.0.1	TAXAS PELA PRESTAÇÃO DE SERVIÇOS EM GERAL - PRINCIPAL	0.01.00	1.070.000,00		
1122.01.0.3	TAXAS PELA PRESTAÇÃO DE SERVIÇOS EM GERAL - DIVIDA ATIVA	0.01.00	100.000,00		
1122.01.0.3	TAXAS PELA PRESTAÇÃO DE SERVIÇOS EM GERAL - DIVIDA ATIVA	0.01.00	230.000,00		
1200.00.0.0	CONTRIBUIÇÕES	0.000.000		12.865.000,00	
1210.00.0.0	CONTRIBUIÇÕES SOCIAIS	0.000.000		9.265.000,00	
1215.00.0.0	CONTRIBUIÇÕES PARA REGIMES PRÓPRIOS DE PREVIDÊNCIA E SISTEM	0.000.000	9.265.000,00		
1215.01.0.0	CONTRIBUIÇÃO DO SERVIDOR CIVIL	0.000.000	9.265.000,00		
1215.01.1.0	CONTRIBUIÇÃO DO SERVIDOR CIVIL ATIVO	0.000.000	9.265.000,00		
1215.01.1.1	CONTRIBUIÇÃO DO SERVIDOR CIVIL ATIVO - PRINCIPAL	0.04.32	7.495.000,00		

PREFEITURA MUNICIPAL DE SALGUEIRO

RUA JOAQUIM SAMPAIO, 279 - N S DAS GRAÇAS - CNPJ:11361243/0001-71

Anexo 02

Page 2

Orçamento Programa - Exercício de 2022

RECEITAS SEGUNDO AS CATEGORIAS ECONOMICAS

Lei: 2384, Data: 21/12/2021

Código	Especificação	F.R.	Desdobramento	SubCategoria Fonte	Categoria Econômica
1215.01.1.1	CONTRIBUIÇÃO DO SERVIDOR CIVIL ATIVO - PRINCIPAL	0.04.33	1.770.000,00		
1240.00.0.0	CONTRIBUIÇÃO PARA O CUSTEIO DO SERVIÇO DE ILUMINAÇÃO PÚBLICA	0.000.000		3.600.000,00	
1241.00.0.0	CONTRIBUIÇÃO PARA O CUSTEIO DO SERVIÇO DE ILUMINAÇÃO PÚBLICA	0.000.000	3.600.000,00		
1241.50.0.0	CONTRIBUIÇÃO PARA O CUSTEIO DO SERVIÇO DE ILUMINAÇÃO PÚBLICA	0.000.000	3.600.000,00		
1241.50.0.1	CONTRIBUIÇÃO PARA O CUSTEIO DO SERVIÇO DE ILUMINAÇÃO PÚBLICA	0.01.00	3.600.000,00		
1300.00.0.0	RECEITA PATRIMONIAL	0.000.000		11.173.000,00	
1310.00.0.0	EXPLORAÇÃO DO PATRIMÔNIO IMOBILIÁRIO DO ESTADO	0.000.000		34.000,00	
1311.00.0.0	EXPLORAÇÃO DO PATRIMÔNIO IMOBILIÁRIO DO ESTADO	0.000.000	34.000,00		
1311.01.0.0	ALUGUÉIS, ARRENDAMENTOS, FOROS, LAUDÊMIOS, TARIFAS DE OCUPAÇ	0.000.000	34.000,00		
1311.01.1.0	ALUGUÉIS E ARRENDAMENTOS	0.000.000	34.000,00		
1311.01.1.1	ALUGUÉIS E ARRENDAMENTOS - PRINCIPAL	0.01.00	34.000,00		
1320.00.0.0	VALORES MOBILIÁRIOS	0.000.000		11.129.000,00	
1321.00.0.0	JUROS E CORREÇÕES MONETÁRIAS	0.000.000	11.128.000,00		
1321.01.0.0	REMUNERAÇÃO DE DEPÓSITOS BANCÁRIOS	0.000.000	1.178.000,00		
1321.01.0.1	REMUNERAÇÃO DE DEPÓSITOS BANCÁRIOS - PRINCIPAL	0.01.00	152.000,00		
1321.01.0.1	REMUNERAÇÃO DE DEPÓSITOS BANCÁRIOS - PRINCIPAL	0.01.00	736.000,00		
1321.01.0.1	REMUNERAÇÃO DE DEPÓSITOS BANCÁRIOS - PRINCIPAL	0.01.07	2.000,00		
1321.01.0.1	REMUNERAÇÃO DE DEPÓSITOS BANCÁRIOS - PRINCIPAL	0.01.08	35.000,00		
1321.01.0.1	REMUNERAÇÃO DE DEPÓSITOS BANCÁRIOS - PRINCIPAL	0.01.11	5.000,00		
1321.01.0.1	REMUNERAÇÃO DE DEPÓSITOS BANCÁRIOS - PRINCIPAL	0.01.11	5.000,00		
1321.01.0.1	REMUNERAÇÃO DE DEPÓSITOS BANCÁRIOS - PRINCIPAL	0.01.35	3.000,00		
1321.01.0.1	REMUNERAÇÃO DE DEPÓSITOS BANCÁRIOS - PRINCIPAL	0.01.40	3.000,00		
1321.01.0.1	REMUNERAÇÃO DE DEPÓSITOS BANCÁRIOS - PRINCIPAL	0.04.36	20.000,00		
1321.01.0.1	REMUNERAÇÃO DE DEPÓSITOS BANCÁRIOS - PRINCIPAL	1.05.04	15.000,00		
1321.01.0.1	REMUNERAÇÃO DE DEPÓSITOS BANCÁRIOS - PRINCIPAL	1.05.06	80.000,00		
1321.01.0.1	REMUNERAÇÃO DE DEPÓSITOS BANCÁRIOS - PRINCIPAL	1.05.12	100.000,00		
1321.01.0.1	REMUNERAÇÃO DE DEPÓSITOS BANCÁRIOS - PRINCIPAL	1.05.15	22.000,00		
1321.04.0.0	REMUNERAÇÃO DOS RECURSOS DO REGIME PRÓPRIO DE PREVIDÊNCIA SO	0.000.000	9.950.000,00		
1321.04.0.1	REMUNERAÇÃO DOS RECURSOS DO REGIME PRÓPRIO DE PREVIDÊNCIA SO	0.04.32	7.950.000,00		
1321.04.0.1	REMUNERAÇÃO DOS RECURSOS DO REGIME PRÓPRIO DE PREVIDÊNCIA SO	0.04.33	2.000.000,00		
1322.00.0.0	DIVIDENDOS	0.000.000	1.000,00		
1322.01.0.0	DIVIDENDOS	0.000.000	1.000,00		
1322.01.0.1	DIVIDENDOS - PRINCIPAL	0.01.00	1.000,00		
1390.00.0.0	DEMAIS RECEITAS PATRIMONIAIS	0.000.000		10.000,00	
1399.00.0.0	OUTRAS RECEITAS PATRIMONIAIS	0.000.000	10.000,00		
1399.99.0.0	OUTRAS RECEITAS PATRIMONIAIS	0.000.000	10.000,00		
1399.99.0.1	OUTRAS RECEITAS PATRIMONIAIS - PRINCIPAL	0.01.00	10.000,00		
1600.00.0.0	RECEITA DE SERVIÇOS	0.000.000		6.685.000,00	
1610.00.0.0	SERVIÇOS ADMINISTRATIVOS E COMERCIAIS GERAIS	0.000.000		6.675.000,00	
1611.00.0.0	SERVIÇOS ADMINISTRATIVOS E COMERCIAIS GERAIS	0.000.000	6.675.000,00		
1611.01.0.0	SERVIÇOS ADMINISTRATIVOS E COMERCIAIS GERAIS	0.000.000	6.675.000,00		
1611.01.0.1	SERVIÇOS ADMINISTRATIVOS E COMERCIAIS GERAIS - PRINCIPAL	0.01.00	5.000,00		
1611.01.0.1	SERVIÇOS ADMINISTRATIVOS E COMERCIAIS GERAIS - PRINCIPAL	0.04.36	6.670.000,00		
1690.00.0.0	OUTROS SERVIÇOS	0.000.000		10.000,00	
1699.00.0.0	OUTROS SERVIÇOS	0.000.000	10.000,00		
1699.99.0.0	OUTROS SERVIÇOS	0.000.000	10.000,00		
1699.99.0.1	OUTROS SERVIÇOS - PRINCIPAL	0.01.00	10.000,00		
1700.00.0.0	TRANSFERÊNCIAS CORRENTES	0.000.000		139.868.200,00	
1710.00.0.0	TRANSFERÊNCIAS DA UNIÃO E DE SUAS ENTIDADES	0.000.000		79.817.000,00	
1711.00.0.0	TRANSFERÊNCIAS DECORRENTES DE PARTICIPAÇÃO NA RECEITA DA UNI	0.000.000	48.746.000,00		
1711.51.0.0	COTA-PARTE DO FUNDO DE PARTICIPAÇÃO DOS MUNICÍPIOS - FPM	0.000.000	48.744.000,00		
1711.51.1.0	COTA-PARTE DO FUNDO DE PARTICIPAÇÃO DOS MUNICÍPIOS - COTA ME	0.000.000	45.000.000,00		
1711.51.1.1	COTA-PARTE DO FUNDO DE PARTICIPAÇÃO DOS MUNICÍPIOS - COTA ME	0.01.00	45.000.000,00		
1711.51.2.0	COTA-PARTE DO FUNDO DE PARTICIPAÇÃO DO MUNICÍPIOS - 1% COTA	0.000.000	1.844.000,00		
1711.51.2.1	COTA-PARTE DO FUNDO DE PARTICIPAÇÃO DO MUNICÍPIOS - 1% COTA	0.01.00	1.844.000,00		

PREFEITURA MUNICIPAL DE SALGUEIRO

RUA JOAQUIM SAMPAIO, 279 - N S DAS GRAÇAS - CNPJ:11361243/0001-71

Anexo 02

Page 3

Orçamento Programa - Exercício de 2022

RECEITAS SEGUNDO AS CATEGORIAS ECONOMICAS

Lei: 2384, Data: 21/12/2021

Código	Especificação	F.R.	Desdobramento	SubCategoria Fonte	Categoria Econômica
1711.51.3.0	COTA-PARTE DO FUNDO DE PARTICIPAÇÃO DOS MUNICÍPIOS - 1% COTA	0.000.000	1.900.000,00		
1711.51.3.1	COTA-PARTE DO FUNDO DE PARTICIPAÇÃO DOS MUNICÍPIOS - 1% COTA	0.01.00	1.900.000,00		
1711.52.0.0	COTA-PARTE DO IMPOSTO SOBRE A PROPRIEDADE TERRITORIAL RURAL	0.000.000	2.000,00		
1711.52.0.1	COTA-PARTE DO IMPOSTO SOBRE A PROPRIEDADE TERRITORIAL RURAL	0.01.00	2.000,00		
1712.00.0.0	TRANSFERÊNCIAS DAS COMPENSAÇÕES FINANCEIRAS PELA EXPLORAÇÃO	0.000.000	815.000,00		
1712.51.0.0	COTA-PARTE DA COMPENSAÇÃO FINANCEIRA PELA EXPLORAÇÃO DE RECU	0.000.000	30.000,00		
1712.51.0.1	COTA-PARTE DA COMPENSAÇÃO FINANCEIRA PELA EXPLORAÇÃO DE RECU	0.01.00	30.000,00		
1712.52.0.0	COTA-PARTE DA COMPENSAÇÃO FINANCEIRA PELA PRODUÇÃO DE PETRÓL	0.000.000	785.000,00		
1712.52.4.0	COTA-PARTE DO FUNDO ESPECIAL DO PETRÓLEO – FEP	0.000.000	785.000,00		
1712.52.4.1	COTA-PARTE DO FUNDO ESPECIAL DO PETRÓLEO – FEP - PRINCIPAL	0.01.00	35.000,00		
1712.52.4.1	COTA-PARTE DO FUNDO ESPECIAL DO PETRÓLEO – FEP - PRINCIPAL	0.01.00	750.000,00		
1713.00.0.0	TRANSFERÊNCIAS DE RECURSOS DO SISTEMA ÚNICO DE SAÚDE – SUS	0.000.000	20.222.000,00		
1713.50.0.0	TRANSFERÊNCIAS DE RECURSOS DO SISTEMA ÚNICO DE SAÚDE – SUS	0.000.000	20.222.000,00		
1713.50.1.0	TRANSFERÊNCIAS DE RECURSOS DO BLOCO DE MANUTENÇÃO DAS AÇÕES	0.000.000	12.642.000,00		
1713.50.1.1	TRANSFERÊNCIAS DE RECURSOS DO BLOCO DE MANUTENÇÃO DAS AÇÕES	1.05.06	3.312.000,00		
1713.50.1.1	TRANSFERÊNCIAS DE RECURSOS DO BLOCO DE MANUTENÇÃO DAS AÇÕES	1.05.06	9.330.000,00		
1713.50.2.0	TRANSFERÊNCIAS DE RECURSOS DO BLOCO DE MANUTENÇÃO DAS AÇÕES	0.000.000	6.185.000,00		
1713.50.2.1	TRANSFERÊNCIAS DE RECURSOS DO BLOCO DE MANUTENÇÃO DAS AÇÕES	1.05.06	2.495.000,00		
1713.50.2.1	TRANSFERÊNCIAS DE RECURSOS DO BLOCO DE MANUTENÇÃO DAS AÇÕES	1.05.06	3.690.000,00		
1713.50.3.0	TRANSFERÊNCIAS DE RECURSOS DO BLOCO DE MANUTENÇÃO DAS AÇÕES	0.000.000	1.000.000,00		
1713.50.3.1	TRANSFERÊNCIAS DE RECURSOS DO BLOCO DE MANUTENÇÃO DAS AÇÕES	1.05.06	1.000.000,00		
1713.50.4.0	TRANSFERÊNCIAS DE RECURSOS DO BLOCO DE MANUTENÇÃO DAS AÇÕES	0.000.000	380.000,00		
1713.50.4.1	TRANSFERÊNCIAS DE RECURSOS DO BLOCO DE MANUTENÇÃO DAS AÇÕES	1.05.06	380.000,00		
1713.50.5.0	TRANSFERÊNCIAS DE RECURSOS DO BLOCO DE MANUTENÇÃO DAS AÇÕES	0.000.000	15.000,00		
1713.50.5.1	TRANSFERÊNCIAS DE RECURSOS DO BLOCO DE MANUTENÇÃO DAS AÇÕES	1.05.06	15.000,00		
1714.00.0.0	TRANSFERÊNCIAS DE RECURSOS DO FUNDO NACIONAL DO DESENVOLVIME	0.000.000	2.147.000,00		
1714.50.0.0	TRANSFERÊNCIAS DO SALÁRIO-EDUCAÇÃO	0.000.000	1.100.000,00		
1714.50.0.1	TRANSFERÊNCIAS DO SALÁRIO-EDUCAÇÃO - PRINCIPAL	1.05.15	1.100.000,00		
1714.52.0.0	TRANSFERÊNCIAS REFERENTES AO PROGRAMA NACIONAL DE ALIMENTAÇÃO	0.000.000	902.000,00		
1714.52.0.1	TRANSFERÊNCIAS REFERENTES AO PROGRAMA NACIONAL DE ALIMENTAÇÃO	1.05.17	819.000,00		
1714.52.0.1	TRANSFERÊNCIAS REFERENTES AO PROGRAMA NACIONAL DE ALIMENTAÇÃO	1.05.17	83.000,00		
1714.53.0.0	TRANSFERÊNCIAS REFERENTES AO PROGRAMA NACIONAL DE APOIO AO T	0.000.000	145.000,00		
1714.53.0.1	TRANSFERÊNCIAS REFERENTES AO PROGRAMA NACIONAL DE APOIO AO T	1.05.18	145.000,00		
1715.00.0.0	TRANSFERÊNCIAS DE RECURSOS DE COMPLEMENTAÇÃO DA UNIÃO AO FUN	0.000.000	3.165.000,00		
1715.50.0.0	TRANSFERÊNCIAS DE RECURSOS DE COMPLEMENTAÇÃO DA UNIÃO AO FUN	0.000.000	565.000,00		
1715.50.0.1	TRANSFERÊNCIAS DE RECURSOS DE COMPLEMENTAÇÃO DA UNIÃO AO FUN	1.05.14	565.000,00		
1715.51.0.0	TRANSFERÊNCIAS DE RECURSOS DE COMPLEMENTAÇÃO DA UNIÃO AO FUN	0.000.000	2.600.000,00		
1715.51.0.1	TRANSFERÊNCIAS DE RECURSOS DE COMPLEMENTAÇÃO DA UNIÃO AO FUN	1.05.14	2.600.000,00		
1716.00.0.0	TRANSFERÊNCIAS DE RECURSOS DO FUNDO NACIONAL DE ASSISTÊNCIA	0.000.000	1.398.000,00		
1716.50.0.0	TRANSFERÊNCIAS DE RECURSOS DO FUNDO NACIONAL DE ASSISTÊNCIA	0.000.000	1.398.000,00		
1716.50.0.1	TRANSFERÊNCIAS DE RECURSOS DO FUNDO NACIONAL DE ASSISTÊNCIA	1.05.04	240.000,00		
1716.50.0.1	TRANSFERÊNCIAS DE RECURSOS DO FUNDO NACIONAL DE ASSISTÊNCIA	1.05.04	1.158.000,00		
1717.00.0.0	TRANSFERÊNCIAS DE CONVÊNIOS DA UNIÃO E DE SUAS ENTIDADES	0.000.000	1.294.000,00		
1717.50.0.0	TRANSFERÊNCIAS DE CONVÊNIOS DA UNIÃO PARA O SISTEMA ÚNICO DE	0.000.000	700.000,00		

PREFEITURA MUNICIPAL DE SALGUEIRO

RUA JOAQUIM SAMPAIO, 279 - N S DAS GRAÇAS - CNPJ:11361243/0001-71

Anexo 02
Page 4

Orçamento Programa - Exercício de 2022

RECEITAS SEGUNDO AS CATEGORIAS ECONOMICAS

Lei: 2384, Data: 21/12/2021

Código	Especificação	F.R.	Desdobramento	SubCategoria Fonte	Categoria Econômica
1717.50.0.1	TRANSFERÊNCIAS DE CONVÊNIOS DA UNIÃO PARA O SISTEMA ÚNICO DE	1.05.06	700.000,00	24.594.000,00	
1717.99.0.0	OUTRAS TRANSFERÊNCIAS DE CONVÊNIOS DA UNIÃO E DE SUAS ENTIDA	0.000.000	594.000,00		
1717.99.0.1	OUTRAS TRANSFERÊNCIAS DE CONVÊNIOS DA UNIÃO E DE SUAS ENTIDA	0.01.00	550.000,00		
1717.99.0.1	OUTRAS TRANSFERÊNCIAS DE CONVÊNIOS DA UNIÃO E DE SUAS ENTIDA	1.05.41	44.000,00		
1719.00.0.0	OUTRAS TRANSFERÊNCIAS DE RECURSOS DA UNIÃO E DE SUAS ENTIDAD	0.000.000	2.030.000,00		
1719.51.0.0	TRANSFERÊNCIAS FINANCEIRAS DO ICMS – DESONERAÇÃO – L.C. Nº 8	0.000.000	30.000,00		
1719.51.0.1	TRANSFERÊNCIAS FINANCEIRAS DO ICMS – DESONERAÇÃO – L.C. Nº 8	0.01.00	30.000,00		
1719.99.0.0	OUTRAS TRANSFERÊNCIAS DE RECURSOS DA UNIÃO E DE SUAS ENTIDAD	0.000.000	2.000.000,00		
1719.99.0.1	OUTRAS TRANSFERÊNCIAS DE RECURSOS DA UNIÃO E DE SUAS ENTIDAD	0.01.00	2.000.000,00		
1720.00.0.0	TRANSFERÊNCIAS DOS ESTADOS E DO DISTRITO FEDERAL E DE SUAS E	0.000.000			
1721.00.0.0	PARTICIPAÇÃO NA RECEITA DOS ESTADOS E DISTRITO FEDERAL	0.000.000	23.145.000,00		
1721.50.0.0	COTA-PARTE DO ICMS	0.000.000	17.000.000,00		
1721.50.0.1	COTA-PARTE DO ICMS - PRINCIPAL	0.01.00	17.000.000,00		
1721.51.0.0	COTA-PARTE DO IPVA	0.000.000	5.600.000,00		
1721.51.0.1	COTA-PARTE DO IPVA - PRINCIPAL	0.01.00	5.600.000,00		
1721.52.0.0	COTA-PARTE DO IPI - MUNICÍPIOS	0.000.000	520.000,00		
1721.52.0.1	COTA-PARTE DO IPI - MUNICÍPIOS - PRINCIPAL	0.01.00	520.000,00		
1721.53.0.0	COTA-PARTE DA CONTRIBUIÇÃO DE INTERVENÇÃO NO DOMINIO ECONÔMI	0.000.000	25.000,00		
1721.53.0.1	COTA-PARTE DA CONTRIBUIÇÃO DE INTERVENÇÃO NO DOMINIO ECONÔMI	0.01.00	25.000,00		
1722.00.0.0	TRANSFERÊNCIAS DAS COMPENSAÇÕES FINANCEIRAS PELA EXPLORAÇÃO	0.000.000	1.000,00		
1722.53.0.0	OUTRAS TRANSFERÊNCIAS DECORRENTES DE COMPENSAÇÕES FINANCEIRA	0.000.000	1.000,00		
1722.53.0.1	OUTRAS TRANSFERÊNCIAS DECORRENTES DE COMPENSAÇÕES FINANCEIRA	0.01.00	1.000,00		
1724.00.0.0	TRANSFERÊNCIAS DE CONVÊNIOS DOS ESTADOS E DF E DE SUAS ENTID	0.000.000	398.000,00		
1724.01.0.0	TRANSFERÊNCIAS DE CONVÊNIOS DOS ESTADOS E DF E DE SUAS ENTID	0.000.000	72.000,00		
1724.01.0.1	TRANSFERÊNCIAS DE CONVÊNIOS DOS ESTADOS E DF E DE SUAS ENTID	2.02.03	12.000,00		
1724.01.0.1	TRANSFERÊNCIAS DE CONVÊNIOS DOS ESTADOS E DF E DE SUAS ENTID	2.02.03	60.000,00		
1724.51.0.0	TRANSFERÊNCIAS DE CONVÊNIOS DOS ESTADOS DESTINADAS A PROGRAM	0.000.000	120.000,00		
1724.51.0.1	TRANSFERÊNCIAS DE CONVÊNIOS DOS ESTADOS DESTINADAS A PROGRAM	1.02.20	120.000,00		
1724.99.0.0	OUTRAS TRANSFERÊNCIAS DE CONVÊNIOS DOS ESTADOS E DF E DE SUA	0.000.000	206.000,00		
1724.99.0.1	OUTRAS TRANSFERÊNCIAS DE CONVÊNIOS DOS ESTADOS E DF E DE SUA	0.01.00	21.000,00		
1724.99.0.1	OUTRAS TRANSFERÊNCIAS DE CONVÊNIOS DOS ESTADOS E DF E DE SUA	2.02.05	185.000,00		
1729.00.0.0	OUTRAS TRANSFERÊNCIAS DOS ESTADOS E DISTRITO FEDERAL	0.000.000	1.050.000,00		
1729.99.0.0	OUTRAS TRANSFERÊNCIAS DOS ESTADOS E DF	0.000.000	1.050.000,00		
1729.99.0.1	OUTRAS TRANSFERÊNCIAS DOS ESTADOS E DF - PRINCIPAL	0.01.00	1.000.000,00		
1729.99.0.1	OUTRAS TRANSFERÊNCIAS DOS ESTADOS E DF - PRINCIPAL	1.02.20	50.000,00		
1730.00.0.0	TRANSFERÊNCIAS DOS MUNICÍPIOS E DE SUAS ENTIDADES	0.000.000		267.200,00	
1739.00.0.0	OUTRAS TRANSFERÊNCIAS DOS MUNICÍPIOS	0.000.000	267.200,00		
1739.50.0.0	TRANSFERÊNCIAS DE MUNICÍPIOS A CONSÓRCIOS PÚBLICOS	0.000.000	267.200,00		
1739.50.0.1	TRANSFERÊNCIAS DE MUNICÍPIOS A CONSÓRCIOS PÚBLICOS - PRINCIP	0.04.10	267.200,00		
1740.00.0.0	TRANSFERÊNCIAS DE INSTITUIÇÕES PRIVADAS	0.000.000		760.000,00	
1741.00.0.0	TRANSFERÊNCIAS DE INSTITUIÇÕES PRIVADAS	0.000.000	760.000,00		
1741.01.0.0	TRANSFERÊNCIAS DE INSTITUIÇÕES PRIVADAS PARA ÓRGÃOS E ENTIDA	0.000.000	760.000,00		
1741.01.0.1	TRANSFERÊNCIAS DE INSTITUIÇÕES PRIVADAS PARA ÓRGÃOS E ENTIDA	0.01.00	260.000,00		
1741.01.0.1	TRANSFERÊNCIAS DE INSTITUIÇÕES PRIVADAS PARA ÓRGÃOS E ENTIDA	0.01.40	500.000,00		
1750.00.0.0	TRANSFERÊNCIAS DE OUTRAS INSTITUIÇÕES PÚBLICAS	0.000.000		33.900.000,00	
1751.00.0.0	TRANSFERÊNCIAS DE RECURSOS DO FUNDO DE MANUTENÇÃO E DESENVOL	0.000.000	33.900.000,00		
1751.50.0.0	TRANSFERÊNCIAS DE RECURSOS DO FUNDO DE	0.000.000	33.900.000,00		

PREFEITURA MUNICIPAL DE SALGUEIRO

RUA JOAQUIM SAMPAIO, 279 - N S DAS GRAÇAS - CNPJ:11361243/0001-71

Anexo 02

Page 5

Orçamento Programa - Exercício de 2022

RECEITAS SEGUNDO AS CATEGORIAS ECONOMICAS

Lei: 2384, Data: 21/12/2021

Código	Especificação	F.R.	Desdobramento	SubCategoria Fonte	Categoria Econômica
1751.50.0.1	MANUTENÇÃO E DESENVOL	1.05.12	33.900.000,00		
1790.00.0.0	TRANSFERÊNCIAS DE RECURSOS DO FUNDO DE MANUTENÇÃO E DESENVOL	0.000.000		530.000,00	
1791.00.0.0	DEMAIS TRANSFERÊNCIAS CORRENTES	0.000.000	530.000,00		
1791.01.0.0	TRANSFERÊNCIAS DE PESSOAS FÍSICAS	0.000.000	530.000,00		
1791.01.0.1	TRANSFERÊNCIAS DE PESSOAS FÍSICAS PARA ÓRGÃOS E ENTIDADES DA	0.01.00	20.000,00		
1791.01.0.1	TRANSFERÊNCIAS DE PESSOAS FÍSICAS PARA ÓRGÃOS E ENTIDADES DA	0.01.35	500.000,00		
1791.01.0.1	TRANSFERÊNCIAS DE PESSOAS FÍSICAS PARA ÓRGÃOS E ENTIDADES DA	0.01.35	10.000,00		
1900.00.0.0	OUTRAS RECEITAS CORRENTES	0.000.000		1.941.000,00	
1910.00.0.0	MULTAS ADMINISTRATIVAS, CONTRATUAIS E JUDICIAIS	0.000.000		20.000,00	
1911.00.0.0	MULTAS ADMINISTRATIVAS, CONTRATUAIS E JUDICIAIS	0.000.000	20.000,00		
1911.01.0.0	MULTAS PREVISTAS EM LEGISLAÇÃO ESPECÍFICA	0.000.000	20.000,00		
1911.01.0.1	MULTAS PREVISTAS EM LEGISLAÇÃO ESPECÍFICA - PRINCIPAL	0.01.00	20.000,00		
1920.00.0.0	INDENIZAÇÕES, RESTITUIÇÕES E RESSARCIMENTOS	0.000.000		285.000,00	
1921.00.0.0	INDENIZAÇÕES	0.000.000	130.000,00		
1921.99.0.0	OUTRAS INDENIZAÇÕES	0.000.000	130.000,00		
1921.99.0.1	OUTRAS INDENIZAÇÕES - PRINCIPAL	0.01.00	100.000,00		
1921.99.0.1	OUTRAS INDENIZAÇÕES - PRINCIPAL	0.01.08	10.000,00		
1921.99.0.1	OUTRAS INDENIZAÇÕES - PRINCIPAL	0.04.36	20.000,00		
1922.00.0.0	RESTITUIÇÕES	0.000.000	155.000,00		
1922.99.0.0	OUTRAS RESTITUIÇÕES	0.000.000	155.000,00		
1922.99.0.1	OUTRAS RESTITUIÇÕES - PRINCIPAL	0.01.00	50.000,00		
1922.99.0.1	OUTRAS RESTITUIÇÕES - PRINCIPAL	0.01.07	3.000,00		
1922.99.0.1	OUTRAS RESTITUIÇÕES - PRINCIPAL	0.01.08	20.000,00		
1922.99.0.1	OUTRAS RESTITUIÇÕES - PRINCIPAL	0.01.11	25.000,00		
1922.99.0.1	OUTRAS RESTITUIÇÕES - PRINCIPAL	0.01.35	2.000,00		
1922.99.0.1	OUTRAS RESTITUIÇÕES - PRINCIPAL	0.04.32	20.000,00		
1922.99.0.1	OUTRAS RESTITUIÇÕES - PRINCIPAL	0.04.33	15.000,00		
1922.99.0.1	OUTRAS RESTITUIÇÕES - PRINCIPAL	0.04.36	20.000,00		
1990.00.0.0	DEMAIS RECEITAS CORRENTES	0.000.000		1.636.000,00	
1999.00.0.0	OUTRAS RECEITAS CORRENTES	0.000.000	1.636.000,00		
1999.99.0.0	OUTRAS RECEITAS	0.000.000	1.636.000,00		
1999.99.2.0	OUTRAS RECEITAS NÃO ARRECADADAS E NÃO PROJETADAS PELA RFB -	0.000.000	1.636.000,00		
1999.99.2.1	OUTRAS RECEITAS NÃO ARRECADADAS E NÃO PROJETADAS PELA RFB -	0.01.00	36.000,00		
1999.99.2.3	OUTRAS RECEITAS NÃO ARRECADADAS E NÃO PROJETADAS PELA RFB -	0.01.00	1.600.000,00		
2000.00.0.0	RECEITAS DE CAPITAL	0.000.000			12.304.000,00
2400.00.0.0	TRANSFERÊNCIAS DE CAPITAL	0.000.000		10.804.000,00	
2410.00.0.0	TRANSFERÊNCIAS DA UNIÃO E DE SUAS ENTIDADES	0.000.000		10.802.000,00	
2411.00.0.0	TRANSFERÊNCIAS DE RECURSOS DO SISTEMA ÚNICO DE SAÚDE - SUS	0.000.000	909.000,00		
2411.51.0.0	TRANSFERÊNCIAS DE RECURSOS DO SISTEMA ÚNICO DE SAÚDE - SUS -	0.000.000	909.000,00		
2411.51.1.0	TRANSFERÊNCIAS DE RECURSOS DO BLOCO DE ESTRUTURAÇÃO DA REDE	0.000.000	264.000,00		
2411.51.1.1	TRANSFERÊNCIAS DE RECURSOS DO BLOCO DE ESTRUTURAÇÃO DA REDE	1.05.06	264.000,00		
2411.51.2.0	TRANSFERÊNCIAS DE RECURSOS DO BLOCO DE ESTRUTURAÇÃO DA REDE	0.000.000	450.000,00		
2411.51.2.1	TRANSFERÊNCIAS DE RECURSOS DO BLOCO DE ESTRUTURAÇÃO DA REDE	1.05.06	450.000,00		
2411.51.3.0	TRANSFERÊNCIAS DE RECURSOS DO BLOCO DE ESTRUTURAÇÃO DA REDE	0.000.000	60.000,00		
2411.51.3.1	TRANSFERÊNCIAS DE RECURSOS DO BLOCO DE ESTRUTURAÇÃO DA REDE	1.05.06	60.000,00		
2411.51.4.0	TRANSFERÊNCIAS DE RECURSOS DO BLOCO DE ESTRUTURAÇÃO DA REDE	0.000.000	55.000,00		
2411.51.4.1	TRANSFERÊNCIAS DE RECURSOS DO BLOCO DE ESTRUTURAÇÃO DA REDE	1.05.06	55.000,00		
2411.51.5.0	TRANSFERÊNCIAS DE RECURSOS DO BLOCO DE ESTRUTURAÇÃO DA REDE	0.000.000	80.000,00		
2411.51.5.1	TRANSFERÊNCIAS DE RECURSOS DO BLOCO DE ESTRUTURAÇÃO DA REDE	1.05.06	80.000,00		
2412.00.0.0	TRANSFERÊNCIAS DE RECURSOS DO FUNDO NACIONAL DO DESENVOLVIME	0.000.000	3.773.000,00		
2412.50.0.0	TRANSFERÊNCIAS DE RECURSOS DESTINADOS A PROGRAMAS DE EDUCAÇÃO	0.000.000	3.773.000,00		
2412.50.9.0	OUTRAS TRANSFERÊNCIAS DESTINADAS A				

PREFEITURA MUNICIPAL DE SALGUEIRO

RUA JOAQUIM SAMPAIO, 279 - N S DAS GRAÇAS - CNPJ:11361243/0001-71

Anexo 02

Page 6

Orçamento Programa - Exercício de 2022

RECEITAS SEGUNDO AS CATEGORIAS ECONOMICAS

Lei: 2384, Data: 21/12/2021

Código	Especificação	F.R.	Desdobramento	SubCategoria Fonte	Categoria Econômica
	PROGRAMAS DE EDUCAÇÃO	0.000.000	3.773.000,00		
2412.50.9.1	OUTRAS TRANSFERÊNCIAS DESTINADAS A PROGRAMAS DE EDUCAÇÃO - P	0.01.11	3.773.000,00		
2414.00.0.0	TRANSFERÊNCIAS DE CONVÊNIOS DA UNIÃO E DE SUAS ENTIDADES	0.000.000	5.420.000,00		
2414.51.0.0	TRANSFERÊNCIAS DE CONVÊNIOS DA UNIÃO DESTINADAS A PROGRAMAS	0.000.000	2.150.000,00		
2414.51.0.1	TRANSFERÊNCIAS DE CONVÊNIOS DA UNIÃO DESTINADAS A PROGRAMAS	1.05.19	1.150.000,00		
2414.51.0.1	TRANSFERÊNCIAS DE CONVÊNIOS DA UNIÃO DESTINADAS A PROGRAMAS	1.05.81	1.000.000,00		
2414.52.0.0	TRANSFERÊNCIAS DE CONVÊNIOS DA UNIÃO DESTINADAS A PROGRAMAS	0.000.000	250.000,00		
2414.52.0.1	TRANSFERÊNCIAS DE CONVÊNIOS DA UNIÃO DESTINADAS A PROGRAMAS	0.01.00	250.000,00		
2414.54.0.0	TRANSFERÊNCIAS DE CONVÊNIOS DA UNIÃO DESTINADAS A PROGRAMAS	0.000.000	800.000,00		
2414.54.0.1	TRANSFERÊNCIAS DE CONVÊNIOS DA UNIÃO DESTINADAS A PROGRAMAS	0.01.00	800.000,00		
2414.99.0.0	OUTRAS TRANSFERÊNCIAS DE CONVÊNIOS DA UNIÃO E DE SUAS ENTIDA	0.000.000	2.220.000,00		
2414.99.0.1	OUTRAS TRANSFERÊNCIAS DE CONVÊNIOS DA UNIÃO E DE SUAS ENTIDA	1.05.82	2.220.000,00		
2419.00.0.0	OUTRAS TRANSFERÊNCIAS DE RECURSOS DA UNIÃO E DE SUAS ENTIDAD	0.000.000	700.000,00		
2419.99.0.0	OUTRAS TRANSFERÊNCIAS DE RECURSOS DA UNIÃO E DE SUAS ENTIDAD	0.000.000	700.000,00		
2419.99.0.1	OUTRAS TRANSFERÊNCIAS DE RECURSOS DA UNIÃO E DE SUAS ENTIDAD	0.01.00	700.000,00		
2420.00.0.0	TRANSFERÊNCIAS DOS ESTADOS E DO DISTRITO FEDERAL E DE SUAS E	0.000.000		2.000,00	
2422.00.0.0	TRANSFERÊNCIAS DE CONVÊNIOS DOS ESTADOS E DF E DE SUAS ENTID	0.000.000	2.000,00		
2422.99.0.0	OUTRAS TRANSFERÊNCIAS DE CONVÊNIOS DOS ESTADOS E DF E DE SUA	0.000.000	2.000,00		
2422.99.0.1	OUTRAS TRANSFERÊNCIAS DE CONVÊNIOS DOS ESTADOS E DF E DE SUA	0.01.00	2.000,00		
2900.00.0.0	OUTRAS RECEITAS DE CAPITAL	0.000.000		1.500.000,00	
2990.00.0.0	DEMAIS RECEITAS DE CAPITAL	0.000.000		1.500.000,00	
2999.00.0.0	OUTRAS RECEITAS DE CAPITAL	0.000.000	1.500.000,00		
2999.99.0.0	OUTRAS RECEITAS DE CAPITAL	0.000.000	1.500.000,00		
2999.99.0.1	OUTRAS RECEITAS DE CAPITAL - PRINCIPAL	0.01.00	1.500.000,00		
9000.00.0.0	(R) DEDUÇÕES DA RECEITA	0.000.000			-13.624.400,00
9500.00.0.0	(R) DEDUÇÕES DO FUNDEB	0.000.000		-13.624.400,00	
9510.00.0.0	(R) DEDUÇÕES DO FUNDEB	0.000.000	-13.624.400,00		
9510.00.0.0	(R) DEDUÇÕES DO FUNDEB	0.000.000		-13.624.400,00	
9510.00.0.0	(R) DEDUÇÕES DO FUNDEB	0.01.00	-13.624.400,00		
Total das Receitas (exceto Intra-Orçamentárias)					202.425.000,00

7000.00.0.0	RECEITAS CORRENTES (INTRA)	0.000.000			11.575.000,00
7200.00.0.0	CONTRIBUIÇÕES (INTRA)	0.000.000		11.575.000,00	
7210.00.0.0	CONTRIBUIÇÕES SOCIAIS (INTRA)	0.000.000		11.575.000,00	
7215.00.0.0	CONTRIBUIÇÕES PARA REGIMES PRÓPRIOS DE P	0.000.000	11.575.000,00		
7215.02.0.0	CONTRIBUIÇÃO PATRONAL - SERVIDOR CIVIL (INT	0.000.000	11.505.000,00		
7215.02.1.0	CONTRIBUIÇÃO PATRONAL - SERVIDOR CIVIL ATIV	0.000.000	11.505.000,00		
7215.02.1.1	CONTRIBUIÇÃO PATRONAL - SERVIDOR CIVIL ATIV	0.04.32	1.100.000,00		
7215.02.1.1	CONTRIBUIÇÃO PATRONAL - SERVIDOR CIVIL ATIV	0.04.32	7.650.000,00		
7215.02.1.1	CONTRIBUIÇÃO PATRONAL - SERVIDOR CIVIL ATIV	0.04.33	2.725.000,00		
7215.02.1.2	CONTRIBUIÇÃO PATRONAL - SERVIDOR CIVIL ATIV	0.04.32	30.000,00		
7215.51.0.0	CONTRIBUIÇÃO PATRONAL - PARCELAMENTOS (II	0.000.000	70.000,00		
7215.51.1.0	CONTRIBUIÇÃO PATRONAL - SERVIDOR CIVIL ATIV	0.000.000	70.000,00		
7215.51.1.1	CONTRIBUIÇÃO PATRONAL - SERVIDOR CIVIL ATIV	0.04.32	20.000,00		
7215.51.1.2	CONTRIBUIÇÃO PATRONAL - SERVIDOR CIVIL ATIV	0.04.32	50.000,00		
Total das Receitas (Intra-Orçamentárias)					11.575.000,00

PREFEITURA MUNICIPAL DE SALGUEIRO

RUA JOAQUIM SAMPAIO, 279 - N S DAS GRAÇAS - CNPJ:11361243/0001-71

Anexo 02

Page 7

Orçamento Programa - Exercício de 2022

RECEITAS SEGUNDO AS CATEGORIAS ECONOMICAS**Lei: 2384, Data: 21/12/2021**

Código	Especificação	F.R.	Desdobramento	SubCategoria Fonte	Categoria Econômica
--------	---------------	------	---------------	-----------------------	------------------------

TOTALIZAÇÃO DAS RECEITAS POR CATEGORIA ECONOMICA

RECEITA CORRENTE	201.696.000,00
RECEITA DE CAPITAL	12.304.000,00

Total Geral das Receitas	214.000.000,00
--------------------------	----------------

PREFEITURA MUNICIPAL DE SALGUEIRO

RUA JOAQUIM SAMPAIO, 279 - N S DAS GRAÇAS - CNPJ:11361243/0001-21 - Orçamento Programa - Exercício de 2022

Anexo 02

Page 1

NATUREZA DA DESPESA - CONSOLIDAÇÃO GERAL**Lei: 2384, Data: 21/12/2021**

Código	Especificação	Elemento	Modalidade	Grupo	Categoria Econômica
30.00.00	DESPESAS CORRENTES				180.862.118,28
31.00.00	PESSOAL E ENCARGOS SOCIAIS			118.177.145,40	
31.71.00	TRANSFERÊNCIA A CONSÓRCIOS PÚBLICOS		71.041,84		
31.71.70	RATEIO PELA PARTICIPAÇÃO EM CONSÓRCIO PÚBLICO	71.041,84			
31.90.00	APLICAÇÕES DIRETAS		109.660.103,56		
31.90.01	APOSENTADORIAS, RESERVA REMUNERADA E REFORMAS	21.850.000,00			
31.90.03	PENSÕES	2.700.000,00			
31.90.04	CONTRATAÇÃO POR TEMPO DETERMINADO	11.596.100,00			
31.90.11	VENCIMENTOS E VANTAGENS FIXAS - PESSOAL CIVIL	57.828.503,56			
31.90.13	OBRIGAÇÕES PATRONAIS	5.146.800,00			
31.90.16	OUTRAS DESPESAS VARIÁVEIS - PESSOAL CIVIL	230.200,00			
31.90.91	SENTENÇAS JUDICIAIS	602.800,00			
31.90.92	DESPESAS DE EXERCÍCIOS ANTERIORES	509.000,00			
31.90.94	INDENIZAÇÕES E RESTITUIÇÕES TRABALHISTAS	8.957.000,00			
31.90.96	RESSARCIMENTO DE DESPESAS DE PESSOAL REQUISITADO	239.700,00			
31.91.00	APLICAÇÕES DIRETAS- INTRA-ORÇAMENTÁRIAS		8.446.000,00		
31.91.13	OBRIGAÇÕES PATRONAIS	8.436.000,00			
31.91.92	DESPESAS DE EXERCÍCIOS ANTERIORES	10.000,00			
32.00.00	JUROS E ENCARGOS DA DÍVIDA			105.000,00	
32.90.00	APLICAÇÕES DIRETAS		30.000,00		
32.90.21	JUROS SOBRE A DÍVIDA POR CONTRATO	14.000,00			
32.90.22	OUTROS ENCARGOS SOBRE A DÍVIDA POR CONTRATO	16.000,00			
32.91.00	APLICAÇÕES DIRETAS- INTRA-ORÇAMENTÁRIAS		75.000,00		
32.91.21	JUROS SOBRE A DÍVIDA POR CONTRATO	15.000,00			
32.91.22	OUTROS ENCARGOS SOBRE A DÍVIDA POR CONTRATO	60.000,00			
33.00.00	OUTRAS DESPESAS CORRENTES			62.579.972,88	
33.20.00	TRANSFERÊNCIAS À UNIÃO		15.000,00		
33.20.92	DESPESAS DE EXERCÍCIOS ANTERIORES	15.000,00			
33.50.00	TRANSFERÊNCIAS A INSTITUIÇÕES PRIVADAS SEM FINS LUCRATIVOS		1.835.000,00		
33.50.41	CONTRIBUIÇÕES	548.000,00			
33.50.43	SUBVENÇÕES SOCIAIS	1.287.000,00			
33.71.00	TRANSFERÊNCIA A CONSÓRCIOS PÚBLICOS		182.076,44		
33.71.70	RATEIO PELA PARTICIPAÇÃO EM CONSÓRCIO PÚBLICO	182.076,44			
33.90.00	APLICAÇÕES DIRETAS		60.537.896,44		
33.90.08	OUTROS BENEFÍCIOS ASSISTENCIAIS DO SERVIDOR E DO MILITAR	10.000,00			
33.90.14	DIÁRIAS - CIVIL	1.240.920,00			
33.90.18	AUXÍLIO FINANCEIRO A ESTUDANTES	5.000,00			
33.90.27	ENCARGOS PELA HONRA DE AVAIS, GARANTIAS, SEGUROS E SIMILARES	80.000,00			
33.90.30	MATERIAL DE CONSUMO	12.937.980,00			
33.90.31	PREMIAÇÕES CULTURAIS, ARTÍSTICAS, CIENTÍFICAS, DESPORTIVAS E	154.800,00			
33.90.32	MATERIAL, BEM OU SERVIÇO PARA DISTRIBUIÇÃO GRATUITA	1.126.280,00			
33.90.33	PASSAGENS E DESPESAS COM LOCOMOÇÃO	617.480,00			
33.90.35	SERVIÇOS DE CONSULTORIA	1.113.060,00			
33.90.36	OUTROS SERVIÇOS DE TERCEIROS - PESSOA FÍSICA	5.923.620,00			
33.90.37	LOCAÇÃO DE MÃO-DE-OBRA	6.000,00			
33.90.39	OUTROS SERVIÇOS DE TERCEIROS - PESSOA JURÍDICA	32.600.116,44			
33.90.41	CONTRIBUIÇÕES	49.000,00			
33.90.46	AUXÍLIO ALIMENTAÇÃO	1.400,00			
33.90.47	OBRIGAÇÕES TRIBUTÁRIAS E CONTRIBUTIVAS	2.108.900,00			
33.90.48	OUTROS AUXÍLIOS FINANCEIROS A PESSOA FÍSICA	706.840,00			
33.90.91	SENTENÇAS JUDICIAIS	497.000,00			
33.90.92	DESPESAS DE EXERCÍCIOS ANTERIORES	530.400,00			
33.90.93	INDENIZAÇÕES E RESTITUIÇÕES	829.100,00			
33.91.00	APLICAÇÕES DIRETAS- INTRA-ORÇAMENTÁRIAS		10.000,00		
33.91.97	APORTE PARA COBERTURA DO DÉFICIT ATUARIAL DO RPPS	10.000,00			
40.00.00	DESPESAS DE CAPITAL				26.112.881,72
44.00.00	INVESTIMENTOS			24.407.881,72	
44.90.00	APLICAÇÕES DIRETAS		24.407.881,72		
44.90.35	SERVIÇOS DE CONSULTORIA	10.000,00			
44.90.39	OUTROS SERVIÇOS DE TERCEIROS - PESSOA JURÍDICA	10.000,00			
44.90.51	OBRAS E INSTALAÇÕES	17.034.000,00			
44.90.52	EQUIPAMENTOS E MATERIAL PERMANENTE	7.272.181,72			
44.90.61	AQUISIÇÃO DE IMÓVEIS	81.700,00			
45.00.00	INVERSÕES FINANCEIRAS			230.000,00	
45.90.00	APLICAÇÕES DIRETAS		230.000,00		

PREFEITURA MUNICIPAL DE SALGUEIRO

RUA JOAQUIM SAMPAIO, 279 - N S DAS GRAÇAS

CNPJ:11361243/0001-71

Orçamento Programa

Exercício de 2022

Anexo 02

Page 2

NATUREZA DA DESPESA - CONSOLIDAÇÃO GERAL**Lei: 2384, Data: 21/12/2021**

Código	Especificação	Elemento	Modalidade	Grupo	Categoria Econômica
45.90.61	AQUISIÇÃO DE IMÓVEIS	230.000,00			
46.00.00	AMORTIZAÇÃO DA DÍVIDA			1.475.000,00	
46.90.00	APLICAÇÕES DIRETAS		1.425.000,00		
46.90.71	PRINCIPAL DA DÍVIDA CONTRATUAL RESGATADA	1.425.000,00			
46.91.00	APLICAÇÕES DIRETAS- INTRA-ORÇAMENTÁRIAS		50.000,00		
46.91.71	PRINCIPAL DA DÍVIDA CONTRATUAL RESGATADA	50.000,00			
90.00.00	RESERVA DE CONTINGÊNCIA				7.025.000,00
99.00.00	RESERVA DE CONTINGÊNCIA			7.025.000,00	
99.99.00	A DEFINIR		7.025.000,00		
99.99.99	A CLASSIFICAR	7.025.000,00			
TOTAL				214.000.000,00	

RUA JOAQUIM SAMPAIO, 279 - N S DAS GRACAS - CNPJ:11361243/0001-71

Orçamento Programa - Exercício de 2022

Anexo 02

Page 1

Lei: 2384, Data: 21/12/2021

RUA JOAQUIM SAMPAIO, 279 - N S DAS GRACAS - CNPJ:11361243/0001-71

Orçamento Programa - Exercício de 2022

Anexo 02

Page 2

Lei: 2384, Data: 21/12/2021

RUA JOAQUIM SAMPAIO, 279 - N S DAS GRACAS - CNPJ:11361243/0001-71

Orçamento Programa - Exercício de 2022

Anexo 02

Page 3

Lei: 2384, Data: 21/12/2021

PREFEITURA MUNICIPAL DE SALGUEIRO

RUA JOAQUIM SAMPAIO, 279 - N S DAS GRAÇAS - CNPJ:11361243/0001-71

Orçamento Programa

- Exercício de 2022

Anexo 02

Page 5

NATUREZA DA DESPESA POR ORGÃO**Lei: 2384, Data: 21/12/2021**

PODER ORGÃO	02 PODER EXECUTIVO 05 SECRETARIA DE FINANÇAS					
Código	Especificação	F.R.	Elemento	Modalidade	Grupo	Categoria Econômica
3.0.00.00	DESPESAS CORRENTES	0.000.000				4.265.000,00
3.1.00.00	PESSOAL E ENCARGOS SOCIAIS	0.000.000			1.458.000,00	
3.1.90.00	APLICAÇÕES DIRETAS	0.000.000		1.458.000,00		
3.1.90.04	CONTRATAÇÃO POR TEMPO DETERMINADO	0.01.00	8.000,00			
3.1.90.11	VENCIMENTOS E VANTAGENS FIXAS - PESSOAL CIVIL	0.01.00	1.365.000,00			
3.1.90.16	OUTRAS DESPESAS VARIÁVEIS - PESSOAL CIVIL	0.01.00	8.000,00			
3.1.90.92	DESPESAS DE EXERCÍCIOS ANTERIORES	0.01.00	37.000,00			
3.1.90.94	INDENIZAÇÕES E RESTITUIÇÕES TRABALHISTAS	0.01.00	30.000,00			
3.1.90.96	RESSARCIMENTO DE DESPESAS DE PESSOAL REQUISITADO	0.01.00	10.000,00			
3.2.00.00	JUROS E ENCARGOS DA DÍVIDA	0.000.000			14.000,00	
3.2.90.00	APLICAÇÕES DIRETAS	0.000.000		14.000,00		
3.2.90.21	JUROS SOBRE A DÍVIDA POR CONTRATO	0.01.00	8.000,00			
3.2.90.22	OUTROS ENCARGOS SOBRE A DÍVIDA POR CONTRATO	0.01.00	6.000,00			
3.3.00.00	OUTRAS DESPESAS CORRENTES	0.000.000			2.793.000,00	
3.3.90.00	APLICAÇÕES DIRETAS	0.000.000		2.793.000,00		
3.3.90.14	DIÁRIAS - CIVIL	0.01.00	8.000,00			
3.3.90.30	MATERIAL DE CONSUMO	0.01.00	48.000,00			
3.3.90.31	PREMIAÇÕES CULTURAIS, ARTÍSTICAS, CIENTÍFICAS, DESPORTIVAS E	0.01.00	2.000,00			
3.3.90.32	MATERIAL, BEM OU SERVIÇO PARA DISTRIBUIÇÃO GRATUITA	0.01.00	6.000,00			
3.3.90.33	PASSAGENS E DESPESAS COM LOCOMOÇÃO	0.01.00	6.000,00			
3.3.90.35	SERVIÇOS DE CONSULTORIA	0.01.00	93.000,00			
3.3.90.36	OUTROS SERVIÇOS DE TERCEIROS - PESSOA FÍSICA	0.01.00	53.000,00			
3.3.90.39	OUTROS SERVIÇOS DE TERCEIROS - PESSOA JURÍDICA	0.01.00	702.000,00			
3.3.90.47	OBRIGAÇÕES TRIBUTÁRIAS E CONTRIBUTIVAS	0.01.00	1.806.000,00			
3.3.90.48	OUTROS AUXÍLIOS FINANCEIROS A PESSOA FÍSICA	0.01.00	10.000,00			
3.3.90.91	SENTENÇAS JUDICIAIS	0.01.00	6.000,00			
3.3.90.92	DESPESAS DE EXERCÍCIOS ANTERIORES	0.01.00	17.000,00			
3.3.90.93	INDENIZAÇÕES E RESTITUIÇÕES	0.01.00	36.000,00			
4.0.00.00	DESPESAS DE CAPITAL	0.000.000				1.350.000,00
4.4.00.00	INVESTIMENTOS	0.000.000			150.000,00	
4.4.90.00	APLICAÇÕES DIRETAS	0.000.000		150.000,00		
4.4.90.35	SERVIÇOS DE CONSULTORIA	0.01.00	10.000,00			
4.4.90.39	OUTROS SERVIÇOS DE TERCEIROS - PESSOA JURÍDICA	0.01.00	10.000,00			
4.4.90.51	OBRAS E INSTALAÇÕES	0.01.00	10.000,00			
4.4.90.52	EQUIPAMENTOS E MATERIAL PERMANENTE	0.01.00	120.000,00			
4.6.00.00	AMORTIZAÇÃO DA DÍVIDA	0.000.000			1.200.000,00	
4.6.90.00	APLICAÇÕES DIRETAS	0.000.000		1.200.000,00		
4.6.90.71	PRINCIPAL DA DÍVIDA CONTRATUAL RESGATADA	0.01.00	1.200.000,00			
9.0.00.00	RESERVA DE CONTINGÊNCIA	0.000.000				1.610.000,00

RUA JOAQUIM SAMPAIO, 279 - N S DAS GRAÇAS - CNPJ:11361243/0001-71 Orçamento Programa - Exercício de 2022

Anexo 02

Lei: 2384, Data: 21/12/2021

PREFEITURA MUNICIPAL DE SALGUEIRO

RUA JOAQUIM SAMPAIO, 279 - N S DAS GRAÇAS - CNPJ:11361243/0001-71

Orçamento Programa

- Exercício de 2022

Anexo 02

Page 7

NATUREZA DA DESPESA POR ORGÃO**Lei: 2384, Data: 21/12/2021**

PODER	02 PODER EXECUTIVO					
ORGÃO	06 SECRETARIA DE EDUCAÇÃO					
Código	Especificação	F.R.	Elemento	Modalidade	Grupo	Categoria Econômica
3.0.00.00	DESPESAS CORRENTES	0.000.000				6.000,00
3.3.00.00	OUTRAS DESPESAS CORRENTES	0.000.000			6.000,00	
3.3.90.00	APLICAÇÕES DIRETAS	0.000.000		6.000,00		
3.3.90.30	MATERIAL DE CONSUMO	0.01.00	2.000,00			
3.3.90.36	OUTROS SERVIÇOS DE TERCEIROS - PESSOA FÍSICA	0.01.00	2.000,00			
3.3.90.39	OUTROS SERVIÇOS DE TERCEIROS - PESSOA JURÍDICA	0.01.00	2.000,00			
TOTAL						6.000,00

PREFEITURA MUNICIPAL DE SALGUEIRO

RUA JOAQUIM SAMPAIO, 279 - N S DAS GRAÇAS - CNPJ:11361243/0001-71

Orçamento Programa - Exercício de 2022

Anexo 02

Page 8

NATUREZA DA DESPESA POR ORGÃO**Lei: 2384, Data: 21/12/2021**

PODER ORGÃO						
02 PODER EXECUTIVO 07 SECRETARIA DE CULTURA E ESPORTES						
Código	Especificação	F.R.	Elemento	Modalidade	Grupo	Categoria Econômica
3.0.00.00	DESPESAS CORRENTES	0.000.000				3.570.000,00
3.1.00.00	PESSOAL E ENCARGOS SOCIAIS	0.000.000			1.008.200,00	
3.1.90.00	APLICAÇÕES DIRETAS	0.000.000		1.008.200,00		
3.1.90.04	CONTRATAÇÃO POR TEMPO DETERMINADO	0.01.00	209.000,00			
3.1.90.11	VENCIMENTOS E VANTAGENS FIXAS - PESSOAL CIVIL	0.01.00	667.000,00			
3.1.90.16	OUTRAS DESPESAS VARIÁVEIS - PESSOAL CIVIL	0.01.00	39.200,00			
3.1.90.92	DESPESAS DE EXERCÍCIOS ANTERIORES	0.01.00	5.000,00			
3.1.90.94	INDENIZAÇÕES E RESTITUIÇÕES TRABALHISTAS	0.01.00	24.000,00			
3.1.90.96	RESSARCIMENTO DE DESPESAS DE PESSOAL REQUISITADO	0.01.00	64.000,00			
3.3.00.00	OUTRAS DESPESAS CORRENTES	0.000.000			2.561.800,00	
3.3.50.00	TRANSFERÊNCIAS A INSTITUIÇÕES PRIVADAS SEM FINS LUCRATIVOS	0.000.000		474.000,00		
3.3.50.41	CONTRIBUIÇÕES	0.01.00	466.000,00			
3.3.50.43	SUBVENÇÕES SOCIAIS	0.01.00	8.000,00			
3.3.90.00	APLICAÇÕES DIRETAS	0.000.000		2.087.800,00		
3.3.90.14	DIÁRIAS - CIVIL	0.01.00	26.420,00			
3.3.90.30	MATERIAL DE CONSUMO	0.01.00	171.160,00			
3.3.90.31	PREMIAÇÕES CULTURAIS, ARTÍSTICAS, CIENTÍFICAS, DESPORTIVAS E	0.01.00	87.800,00			
3.3.90.32	MATERIAL, BEM OU SERVIÇO PARA DISTRIBUIÇÃO GRATUITA	0.01.00	34.800,00			
3.3.90.33	PASSAGENS E DESPESAS COM LOCOMOÇÃO	0.01.00	23.980,00			
3.3.90.35	SERVIÇOS DE CONSULTORIA	0.01.00	20.100,00			
3.3.90.36	OUTROS SERVIÇOS DE TERCEIROS - PESSOA FÍSICA	0.01.00	222.500,00			
3.3.90.39	OUTROS SERVIÇOS DE TERCEIROS - PESSOA JURÍDICA	0.01.00	1.423.040,00			
3.3.90.47	OBRIGAÇÕES TRIBUTÁRIAS E CONTRIBUTIVAS	0.01.00	6.000,00			
3.3.90.48	OUTROS AUXÍLIOS FINANCEIROS A PESSOA FÍSICA	0.01.00	56.000,00			
3.3.90.91	SENTENÇAS JUDICIAIS	0.01.00	6.000,00			
3.3.90.92	DESPESAS DE EXERCÍCIOS ANTERIORES	0.01.00	10.000,00			
4.0.00.00	DESPESAS DE CAPITAL	0.000.000				105.000,00
4.4.00.00	INVESTIMENTOS	0.000.000			105.000,00	
4.4.90.00	APLICAÇÕES DIRETAS	0.000.000		105.000,00		
4.4.90.51	OBRAS E INSTALAÇÕES	0.01.00	15.000,00			
4.4.90.52	EQUIPAMENTOS E MATERIAL PERMANENTE	0.01.00	60.000,00			
4.4.90.52	EQUIPAMENTOS E MATERIAL PERMANENTE	1.05.82	30.000,00			
TOTAL						3.675.000,00

PREFEITURA MUNICIPAL DE SALGUEIRO

RUA JOAQUIM SAMPAIO, 279 - N S DAS GRAÇAS - CNPJ:11361243/0001-71

Orçamento Programa

- Exercício de 2022

Anexo 02

Page 9

NATUREZA DA DESPESA POR ORGÃO**Lei: 2384, Data: 21/12/2021**

PODER	02 PODER EXECUTIVO					
ORGÃO	08 SECRETARIA DE SAÚDE					
Código	Especificação	F.R.	Elemento	Modalidade	Grupo	Categoria Econômica
3.0.00.00	DESPESAS CORRENTES	0.000.000				6.000,00
3.3.00.00	OUTRAS DESPESAS CORRENTES	0.000.000			6.000,00	
3.3.90.00	APLICAÇÕES DIRETAS	0.000.000		6.000,00		
3.3.90.30	MATERIAL DE CONSUMO	0.01.00	2.000,00			
3.3.90.36	OUTROS SERVIÇOS DE TERCEIROS - PESSOA FÍSICA	0.01.00	2.000,00			
3.3.90.39	OUTROS SERVIÇOS DE TERCEIROS - PESSOA JURÍDICA	0.01.00	2.000,00			
TOTAL						6.000,00

RUA JOAQUIM SAMPAIO, 279 - N S DAS GRAÇAS - CNPJ:11361243/0001-71

Anexo 02

Page 10

Lei: 2384, Data: 21/12/2021

RUA JOAQUIM SAMPAIO, 279 - N S DAS GRACAS - CNPJ:11361243/0001-71

Orçamento Programa - Exercício de 2022

Anexo 02

Page 11

Lei: 2384, Data: 21/12/2021

PODER ORGÃO		02 PODER EXECUTIVO 10 SECRETARIA DE DESENVOLVIMENTO RURAL					
Código	Especificação	F.R.	Elemento	Modalidade	Grupo	Categoria Econômica	
3.0.00.00	DESPESAS CORRENTES	0.000.000				4.068.160,00	
3.1.00.00	PESSOAL E ENCARGOS SOCIAIS	0.000.000			2.276.000,00		
3.1.90.00	APLICAÇÕES DIRETAS	0.000.000		2.276.000,00			
3.1.90.04	CONTRATAÇÃO POR TEMPO DETERMINADO	0.01.00	438.000,00				
3.1.90.11	VENCIMENTOS E VANTAGENS FIXAS - PESSOAL CIVIL	0.01.00	1.716.000,00				
3.1.90.16	OUTRAS DESPESAS VARIÁVEIS - PESSOAL CIVIL	0.01.00	37.000,00				
3.1.90.92	DESPESAS DE EXERCÍCIOS ANTERIORES	0.01.00	17.000,00				
3.1.90.94	INDENIZAÇÕES E RESTITUIÇÕES TRABALHISTAS	0.01.00	50.000,00				
3.1.90.96	RESSARCIMENTO DE DESPESAS DE PESSOAL REQUISITADO	0.01.00	18.000,00				
3.3.00.00	OUTRAS DESPESAS CORRENTES	0.000.000			1.792.160,00		
3.3.50.00	TRANSFERÊNCIAS A INSTITUIÇÕES PRIVADAS SEM FINS LUCRATIVOS	0.000.000		5.000,00		461.000,00	
3.3.50.41	CONTRIBUIÇÕES	0.01.00	5.000,00				
3.3.90.00	APLICAÇÕES DIRETAS	0.000.000		1.787.160,00			
3.3.90.14	DIÁRIAS - CIVIL	0.01.00	28.000,00				
3.3.90.27	ENCARGOS PELA HONRA DE AVAIS, GARANTIAS, SEGUROS E SIMILAR	0.01.00	80.000,00				
3.3.90.30	MATERIAL DE CONSUMO	0.01.00	263.000,00				
3.3.90.31	PREMIAÇÕES CULTURAIS, ARTÍSTICAS, CIENTÍFICAS, DESPORTIVAS E	0.01.00	24.000,00				
3.3.90.32	MATERIAL, BEM OU SERVIÇO PARA DISTRIBUIÇÃO GRATUITA	0.01.00	19.500,00				
3.3.90.33	PASSAGENS E DESPESAS COM LOCOMOÇÃO	0.01.00	26.500,00				
3.3.90.35	SERVIÇOS DE CONSULTORIA	0.01.00	17.160,00				
3.3.90.36	OUTROS SERVIÇOS DE TERCEIROS - PESSOA FÍSICA	0.01.00	352.000,00				
3.3.90.39	OUTROS SERVIÇOS DE TERCEIROS - PESSOA JURÍDICA	0.01.00	935.000,00				
3.3.90.47	OBRIGAÇÕES TRIBUTÁRIAS E CONTRIBUTIVAS	0.01.00	14.000,00				
3.3.90.48	OUTROS AUXÍLIOS FINANCEIROS A PESSOA FÍSICA	0.01.00	9.000,00				
3.3.90.91	SENTENÇAS JUDICIAIS	0.01.00	9.000,00				
3.3.90.92	DESPESAS DE EXERCÍCIOS ANTERIORES	0.01.00	10.000,00				
4.0.00.00	DESPESAS DE CAPITAL	0.000.000					
4.4.00.00	INVESTIMENTOS	0.000.000			461.000,00		
4.4.90.00	APLICAÇÕES DIRETAS	0.000.000		461.000,00			
4.4.90.51	OBRAS E INSTALAÇÕES	0.01.00	150.000,00				
4.4.90.52	EQUIPAMENTOS E MATERIAL PERMANENTE	0.01.00	31.000,00				
4.4.90.52	EQUIPAMENTOS E MATERIAL PERMANENTE	1.05.82	280.000,00				
TOTAL4.529.160,00							

RUA JOAQUIM SAMPAIO, 279 - N S DAS GRACAS - CNPJ:11361243/0001-71

Orçamento Programa

Exercício de 2022

Anexo 02

Page 12

Lei: 2384, Data: 21/12/2021

RUA JOAQUIM SAMPAIO, 279 - N S DAS GRAÇAS - CNPJ:11361243/0001-71

Anexo 02

Page 13

Lei: 2384, Data: 21/12/2021

RUA JOAQUIM SAMPAIO, 279 - N S DAS GRAÇAS - CNPJ:11361243/0001-71

Anexo 02

Page 14

Lei: 2384, Data: 21/12/2021

RUA JOAQUIM SAMPAIO, 279 - N S DAS GRAÇAS - CNPJ:11361243/0001-71

Anexo 02

Lei: 2384, Data: 21/12/2021

Lei: 2384, Data: 21/12/2021

RUA JOAQUIM SAMPAIO, 279 - N S DAS GRAÇAS - CNPJ:11361243/0001-71

Anexo 02

Page 16

Lei: 2384, Data: 21/12/2021

PREFEITURA MUNICIPAL DE SALGUEIRO

RUA JOAQUIM SAMPAIO, 279 - N S DAS GRAÇAS - CNPJ:11361243/0001-71

Orçamento Programa

- Exercício de 2022

Anexo 02

Page 17

NATUREZA DA DESPESA POR ORGÃO**Lei: 2384, Data: 21/12/2021**

PODER ORGÃO 03 ENTIDADES SUPERVISIONADAS 01 FUNDO MUNICIPAL DE SAÚDE						
Código	Especificação	F.R.	Elemento	Modalidade	Grupo	Categoria Econômica
3.0.00.00	DESPESAS CORRENTES	0.000.000				37.446.000,00
3.1.00.00	PESSOAL E ENCARGOS SOCIAIS	0.000.000			27.218.000,00	
3.1.90.00	APLICAÇÕES DIRETAS	0.000.000		24.876.000,00		
3.1.90.04	CONTRATAÇÃO POR TEMPO DETERMINADO	0.01.08	2.907.000,00			
3.1.90.04	CONTRATAÇÃO POR TEMPO DETERMINADO	1.05.06	620.000,00			
3.1.90.04	CONTRATAÇÃO POR TEMPO DETERMINADO	1.05.06	2.045.000,00			
3.1.90.04	CONTRATAÇÃO POR TEMPO DETERMINADO	2.02.03	1.000,00			
3.1.90.11	VENCIMENTOS E VANTAGENS FIXAS - PESSOAL CIVIL	0.01.08	6.788.000,00			
3.1.90.11	VENCIMENTOS E VANTAGENS FIXAS - PESSOAL CIVIL	1.05.06	5.350.000,00			
3.1.90.11	VENCIMENTOS E VANTAGENS FIXAS - PESSOAL CIVIL	1.05.06	5.461.000,00			
3.1.90.11	VENCIMENTOS E VANTAGENS FIXAS - PESSOAL CIVIL	2.02.03	1.000,00			
3.1.90.13	OBRIGAÇÕES PATRONAIS	0.01.08	770.000,00			
3.1.90.13	OBRIGAÇÕES PATRONAIS	1.05.06	221.000,00			
3.1.90.13	OBRIGAÇÕES PATRONAIS	1.05.06	295.000,00			
3.1.90.13	OBRIGAÇÕES PATRONAIS	2.02.03	1.000,00			
3.1.90.16	OUTRAS DESPESAS VARIÁVEIS - PESSOAL CIVIL	0.01.08	2.000,00			
3.1.90.92	DESPESAS DE EXERCÍCIOS ANTERIORES	0.01.08	34.000,00			
3.1.90.92	DESPESAS DE EXERCÍCIOS ANTERIORES	1.05.06	20.000,00			
3.1.90.94	INDENIZAÇÕES E RESTITUIÇÕES TRABALHISTAS	0.01.08	132.000,00			
3.1.90.94	INDENIZAÇÕES E RESTITUIÇÕES TRABALHISTAS	1.05.06	223.000,00			
3.1.90.96	RESSARCIMENTO DE DESPESAS DE PESSOAL REQUISITADO	0.01.08	2.000,00			
3.1.90.96	RESSARCIMENTO DE DESPESAS DE PESSOAL REQUISITADO	1.05.06	3.000,00			
3.1.91.00	APLICAÇÕES DIRETAS- INTRA-ORÇAMENTÁRIAS	0.000.000		2.342.000,00		
3.1.91.13	OBRIGAÇÕES PATRONAIS	0.01.08	842.000,00			
3.1.91.13	OBRIGAÇÕES PATRONAIS	1.05.06	745.000,00			
3.1.91.13	OBRIGAÇÕES PATRONAIS	1.05.06	754.000,00			
3.1.91.13	OBRIGAÇÕES PATRONAIS	2.02.03	1.000,00			
3.3.00.00	OUTRAS DESPESAS CORRENTES	0.000.000			10.228.000,00	
3.3.90.00	APLICAÇÕES DIRETAS	0.000.000		10.228.000,00		
3.3.90.14	DIÁRIAS - CIVIL	0.01.08	194.000,00			
3.3.90.14	DIÁRIAS - CIVIL	1.05.06	11.000,00			
3.3.90.14	DIÁRIAS - CIVIL	1.05.06	20.000,00			
3.3.90.14	DIÁRIAS - CIVIL	2.02.03	1.000,00			
3.3.90.30	MATERIAL DE CONSUMO	0.01.08	1.298.000,00			
3.3.90.30	MATERIAL DE CONSUMO	1.05.06	600.000,00			
3.3.90.30	MATERIAL DE CONSUMO	1.05.06	811.000,00			
3.3.90.30	MATERIAL DE CONSUMO	2.02.03	2.000,00			
3.3.90.32	MATERIAL, BEM OU SERVIÇO PARA DISTRIBUIÇÃO GRATUITA	0.01.08	510.000,00			
3.3.90.32	MATERIAL, BEM OU SERVIÇO PARA DISTRIBUIÇÃO GRATUITA	1.05.06	5.000,00			

PREFEITURA MUNICIPAL DE SALGUEIRO

RUA JOAQUIM SAMPAIO, 279 - N S DAS GRAÇAS - CNPJ:11361243/0001-71

Orçamento Programa

- Exercício de 2022

Anexo 02

Page 18

NATUREZA DA DESPESA POR ORGÃO**Lei: 2384, Data: 21/12/2021**

PODER ORGÃO 03 ENTIDADES SUPERVISIONADAS 01 FUNDO MUNICIPAL DE SAÚDE						
Código	Especificação	F.R.	Elemento	Modalidade	Grupo	Categoria Econômica
3.3.90.32	MATERIAL, BEM OU SERVIÇO PARA DISTRIBUIÇÃO GRATUITA	1.05.06	90.000,00			
3.3.90.32	MATERIAL, BEM OU SERVIÇO PARA DISTRIBUIÇÃO GRATUITA	2.02.03	2.000,00			
3.3.90.32	MATERIAL, BEM OU SERVIÇO PARA DISTRIBUIÇÃO GRATUITA	2.02.03	60.000,00			
3.3.90.33	PASSAGENS E DESPESAS COM LOCOMOÇÃO	0.01.08	20.000,00			
3.3.90.35	SERVIÇOS DE CONSULTORIA	0.01.08	80.000,00			
3.3.90.35	SERVIÇOS DE CONSULTORIA	1.05.06	150.000,00			
3.3.90.36	OUTROS SERVIÇOS DE TERCEIROS - PESSOA FÍSICA	0.01.08	485.000,00			
3.3.90.36	OUTROS SERVIÇOS DE TERCEIROS - PESSOA FÍSICA	1.05.06	200.000,00			
3.3.90.36	OUTROS SERVIÇOS DE TERCEIROS - PESSOA FÍSICA	1.05.06	314.000,00			
3.3.90.36	OUTROS SERVIÇOS DE TERCEIROS - PESSOA FÍSICA	2.02.03	1.000,00			
3.3.90.39	OUTROS SERVIÇOS DE TERCEIROS - PESSOA JURÍDICA	0.01.08	2.795.000,00			
3.3.90.39	OUTROS SERVIÇOS DE TERCEIROS - PESSOA JURÍDICA	1.05.06	500.000,00			
3.3.90.39	OUTROS SERVIÇOS DE TERCEIROS - PESSOA JURÍDICA	1.05.06	1.446.000,00			
3.3.90.39	OUTROS SERVIÇOS DE TERCEIROS - PESSOA JURÍDICA	2.02.03	1.000,00			
3.3.90.47	OBRIGAÇÕES TRIBUTÁRIAS E CONTRIBUTIVAS	0.01.08	37.000,00			
3.3.90.47	OBRIGAÇÕES TRIBUTÁRIAS E CONTRIBUTIVAS	1.05.06	8.000,00			
3.3.90.48	OUTROS AUXÍLIOS FINANCEIROS A PESSOA FÍSICA	0.01.08	175.000,00			
3.3.90.48	OUTROS AUXÍLIOS FINANCEIROS A PESSOA FÍSICA	1.05.06	85.000,00			
3.3.90.48	OUTROS AUXÍLIOS FINANCEIROS A PESSOA FÍSICA	2.02.03	1.000,00			
3.3.90.92	DESPESAS DE EXERCÍCIOS ANTERIORES	0.01.08	157.000,00			
3.3.90.92	DESPESAS DE EXERCÍCIOS ANTERIORES	1.05.06	20.000,00			
3.3.90.92	DESPESAS DE EXERCÍCIOS ANTERIORES	1.05.06	30.000,00			
3.3.90.93	INDENIZAÇÕES E RESTITUIÇÕES	0.01.08	84.000,00			
3.3.90.93	INDENIZAÇÕES E RESTITUIÇÕES	1.05.06	5.000,00			
3.3.90.93	INDENIZAÇÕES E RESTITUIÇÕES	1.05.06	30.000,00			
4.0.00.00	DESPESAS DE CAPITAL	0.000.000				2.808.000,00
4.4.00.00	INVESTIMENTOS	0.000.000			2.678.000,00	
4.4.90.00	APLICAÇÕES DIRETAS	0.000.000		2.678.000,00		
4.4.90.51	OBRAS E INSTALAÇÕES	0.01.08	670.000,00			
4.4.90.51	OBRAS E INSTALAÇÕES	1.05.06	300.000,00			
4.4.90.51	OBRAS E INSTALAÇÕES	1.05.06	400.000,00			
4.4.90.51	OBRAS E INSTALAÇÕES	1.05.06	450.000,00			
4.4.90.52	EQUIPAMENTOS E MATERIAL PERMANENTE	0.01.08	259.000,00			
4.4.90.52	EQUIPAMENTOS E MATERIAL PERMANENTE	1.05.06	9.000,00			
4.4.90.52	EQUIPAMENTOS E MATERIAL PERMANENTE	1.05.06	100.000,00			
4.4.90.52	EQUIPAMENTOS E MATERIAL PERMANENTE	1.05.06	240.000,00			
4.4.90.52	EQUIPAMENTOS E MATERIAL PERMANENTE	1.05.06	250.000,00			
4.5.00.00	INVERSÕES FINANCEIRAS	0.000.000			130.000,00	

RUA JOAQUIM SAMPAIO, 279 - N S DAS GRAÇAS - CNPJ:11361243/0001-71 Orçamento Programa - Exercício de 2022

Anexo 02

Page 19

NATUREZA DA DESPESA POR ORGÃO

Lei: 2384, Data: 21/12/2021

PODER ORGÃO		03 ENTIDADES SUPERVISIONADAS 01 FUNDO MUNICIPAL DE SAÚDE				
Código	Especificação	F.R.	Elemento	Modalidade	Grupo	Categoria Econômica
4.5.90.00	APLICAÇÕES DIRETAS	0.000.000		130.000,00		
4.5.90.61	AQUISIÇÃO DE IMÓVEIS	0.01.08	30.000,00			
4.5.90.61	AQUISIÇÃO DE IMÓVEIS	1.05.06	50.000,00			
4.5.90.61	AQUISIÇÃO DE IMÓVEIS	1.05.06	50.000,00			
TOTAL						40.254.000,00

PREFEITURA MUNICIPAL DE SALGUEIRO

RUA JOAQUIM SAMPAIO, 279 - N S DAS GRAÇAS - CNPJ:11361243/0001-71

Orçamento Programa

- Exercício de 2022

Anexo 02

Page 20

NATUREZA DA DESPESA POR ORGÃO**Lei: 2384, Data: 21/12/2021**

PODER ORGÃO						
03 ENTIDADES SUPERVISIONADAS						
02 FUNDO MUNICIPAL DE ASSISTÊNCIA SOCIAL						
Código	Especificação	F.R.	Elemento	Modalidade	Grupo	Categoria Econômica
3.0.00.00	DESPESAS CORRENTES	0.000.000				6.207.000,00
3.1.00.00	PESSOAL E ENCARGOS SOCIAIS	0.000.000			2.719.000,00	
3.1.90.00	APLICAÇÕES DIRETAS	0.000.000		2.701.000,00		
3.1.90.04	CONTRATAÇÃO POR TEMPO DETERMINADO	0.01.07	253.000,00			
3.1.90.04	CONTRATAÇÃO POR TEMPO DETERMINADO	1.05.04	657.000,00			
3.1.90.04	CONTRATAÇÃO POR TEMPO DETERMINADO	2.02.05	30.000,00			
3.1.90.11	VENCIMENTOS E VANTAGENS FIXAS - PESSOAL CIVIL	0.01.07	1.110.000,00			
3.1.90.11	VENCIMENTOS E VANTAGENS FIXAS - PESSOAL CIVIL	1.05.04	14.000,00			
3.1.90.13	OBRIGAÇÕES PATRONAIS	0.01.07	573.000,00			
3.1.90.13	OBRIGAÇÕES PATRONAIS	1.05.04	5.000,00			
3.1.90.13	OBRIGAÇÕES PATRONAIS	2.02.05	3.000,00			
3.1.90.16	OUTRAS DESPESAS VARIÁVEIS - PESSOAL CIVIL	0.01.07	21.000,00			
3.1.90.16	OUTRAS DESPESAS VARIÁVEIS - PESSOAL CIVIL	1.05.04	8.000,00			
3.1.90.92	DESPESAS DE EXERCÍCIOS ANTERIORES	0.01.07	2.000,00			
3.1.90.94	INDENIZAÇÕES E RESTITUIÇÕES TRABALHISTAS	0.01.07	25.000,00			
3.1.91.00	APLICAÇÕES DIRETAS- INTRA-ORÇAMENTÁRIAS	0.000.000		18.000,00		
3.1.91.13	OBRIGAÇÕES PATRONAIS	0.01.07	14.000,00			
3.1.91.13	OBRIGAÇÕES PATRONAIS	1.05.04	4.000,00			
3.3.00.00	OUTRAS DESPESAS CORRENTES	0.000.000			3.488.000,00	
3.3.50.00	TRANSFERÊNCIAS A INSTITUIÇÕES PRIVADAS SEM FINS LUCRATIVOS	0.000.000		144.000,00		
3.3.50.43	SUBVENÇÕES SOCIAIS	0.01.07	127.000,00			
3.3.50.43	SUBVENÇÕES SOCIAIS	1.05.04	17.000,00			
3.3.90.00	APLICAÇÕES DIRETAS	0.000.000		3.344.000,00		
3.3.90.14	DIÁRIAS - CIVIL	0.01.07	95.000,00			
3.3.90.14	DIÁRIAS - CIVIL	1.05.04	13.000,00			
3.3.90.30	MATERIAL DE CONSUMO	0.01.07	483.000,00			
3.3.90.30	MATERIAL DE CONSUMO	1.05.04	173.000,00			
3.3.90.30	MATERIAL DE CONSUMO	2.02.05	45.000,00			
3.3.90.32	MATERIAL, BEM OU SERVIÇO PARA DISTRIBUIÇÃO GRATUITA	0.01.07	55.000,00			
3.3.90.32	MATERIAL, BEM OU SERVIÇO PARA DISTRIBUIÇÃO GRATUITA	1.05.04	6.000,00			
3.3.90.32	MATERIAL, BEM OU SERVIÇO PARA DISTRIBUIÇÃO GRATUITA	2.02.05	3.000,00			
3.3.90.33	PASSAGENS E DESPESAS COM LOCOMOÇÃO	0.01.07	67.000,00			
3.3.90.33	PASSAGENS E DESPESAS COM LOCOMOÇÃO	1.05.04	9.000,00			
3.3.90.35	SERVIÇOS DE CONSULTORIA	0.01.00	60.000,00			
3.3.90.36	OUTROS SERVIÇOS DE TERCEIROS - PESSOA FÍSICA	0.01.07	721.000,00			
3.3.90.36	OUTROS SERVIÇOS DE TERCEIROS - PESSOA FÍSICA	1.05.04	285.000,00			
3.3.90.36	OUTROS SERVIÇOS DE TERCEIROS - PESSOA FÍSICA	2.02.05	55.000,00			
3.3.90.39	OUTROS SERVIÇOS DE TERCEIROS - PESSOA JURÍDICA	0.01.07	878.000,00			
3.3.90.39	OUTROS SERVIÇOS DE TERCEIROS - PESSOA JURÍDICA	1.05.04	111.000,00			

RUA JOAQUIM SAMPAIO, 279 - N S DAS GRACAS - CNPJ:11361243/0001-71

Orçamento Programa - Exercício de 2022

Anexo 02

Page 21

Lei: 2384, Data: 21/12/2021

RUA JOAQUIM SAMPAIO, 279 - N S DAS GRAÇAS - CNPJ:11361243/0001-71

Anexo 02

Lei: 2384, Data: 21/12/2021

Lei: 2384, Data: 21/12/2021

PREFEITURA MUNICIPAL DE SALGUEIRO

RUA JOAQUIM SAMPAIO, 279 - N S DAS GRAÇAS - CNPJ:11361243/0001-71

Orçamento Programa

- Exercício de 2022

Anexo 02

Page 23

NATUREZA DA DESPESA POR ORGÃO**Lei: 2384, Data: 21/12/2021**

PODER ORGÃO	03 ENTIDADES SUPERVISIONADAS 04 FUNDO MUNICIPAL DE EDUCAÇÃO					
Código	Especificação	F.R.	Elemento	Modalidade	Grupo	Categoria Econômica
3.0.00.00	DESPESAS CORRENTES	0.000.000				52.901.761,72
3.1.00.00	PESSOAL E ENCARGOS SOCIAIS	0.000.000			38.132.061,72	
3.1.90.00	APLICAÇÕES DIRETAS	0.000.000		33.626.061,72		
3.1.90.04	CONTRATAÇÃO POR TEMPO DETERMINADO	0.01.11	1.437.700,00			
3.1.90.04	CONTRATAÇÃO POR TEMPO DETERMINADO	1.05.12	100.000,00			
3.1.90.04	CONTRATAÇÃO POR TEMPO DETERMINADO	1.05.12	210.000,00			
3.1.90.04	CONTRATAÇÃO POR TEMPO DETERMINADO	1.05.12	250.000,00			
3.1.90.04	CONTRATAÇÃO POR TEMPO DETERMINADO	1.05.14	50.000,00			
3.1.90.04	CONTRATAÇÃO POR TEMPO DETERMINADO	1.05.14	360.000,00			
3.1.90.11	VENCIMENTOS E VANTAGENS FIXAS - PESSOAL CIVIL	0.01.11	1.922.461,72			
3.1.90.11	VENCIMENTOS E VANTAGENS FIXAS - PESSOAL CIVIL	1.05.12	2.224.000,00			
3.1.90.11	VENCIMENTOS E VANTAGENS FIXAS - PESSOAL CIVIL	1.05.12	5.836.000,00			
3.1.90.11	VENCIMENTOS E VANTAGENS FIXAS - PESSOAL CIVIL	1.05.12	11.090.000,00			
3.1.90.11	VENCIMENTOS E VANTAGENS FIXAS - PESSOAL CIVIL	1.05.14	200.000,00			
3.1.90.11	VENCIMENTOS E VANTAGENS FIXAS - PESSOAL CIVIL	1.05.14	600.000,00			
3.1.90.13	OBRIGAÇÕES PATRONAIS	0.01.11	537.500,00			
3.1.90.13	OBRIGAÇÕES PATRONAIS	1.05.12	20.000,00			
3.1.90.13	OBRIGAÇÕES PATRONAIS	1.05.12	50.000,00			
3.1.90.13	OBRIGAÇÕES PATRONAIS	1.05.12	55.000,00			
3.1.90.13	OBRIGAÇÕES PATRONAIS	1.05.14	50.000,00			
3.1.90.13	OBRIGAÇÕES PATRONAIS	1.05.14	190.000,00			
3.1.90.16	OUTRAS DESPESAS VARIÁVEIS - PESSOAL CIVIL	0.01.11	13.200,00			
3.1.90.92	DESPESAS DE EXERCÍCIOS ANTERIORES	0.01.11	82.500,00			
3.1.90.92	DESPESAS DE EXERCÍCIOS ANTERIORES	1.05.12	13.000,00			
3.1.90.92	DESPESAS DE EXERCÍCIOS ANTERIORES	1.05.12	70.000,00			
3.1.90.92	DESPESAS DE EXERCÍCIOS ANTERIORES	1.05.12	85.000,00			
3.1.90.94	INDENIZAÇÕES E RESTITUIÇÕES TRABALHISTAS	0.01.11	320.000,00			
3.1.90.94	INDENIZAÇÕES E RESTITUIÇÕES TRABALHISTAS	1.05.12	7.799.000,00			
3.1.90.94	INDENIZAÇÕES E RESTITUIÇÕES TRABALHISTAS	1.05.14	10.000,00			
3.1.90.94	INDENIZAÇÕES E RESTITUIÇÕES TRABALHISTAS	1.05.14	20.000,00			
3.1.90.96	RESSARCIMENTO DE DESPESAS DE PESSOAL REQUISITADO	0.01.11	7.700,00			
3.1.90.96	RESSARCIMENTO DE DESPESAS DE PESSOAL REQUISITADO	1.05.12	8.000,00			
3.1.90.96	RESSARCIMENTO DE DESPESAS DE PESSOAL REQUISITADO	1.05.12	15.000,00			
3.1.91.00	APLICAÇÕES DIRETAS- INTRA-ORÇAMENTÁRIAS	0.000.000		4.506.000,00		
3.1.91.13	OBRIGAÇÕES PATRONAIS	0.01.11	406.000,00			
3.1.91.13	OBRIGAÇÕES PATRONAIS	1.05.12	550.000,00			
3.1.91.13	OBRIGAÇÕES PATRONAIS	1.05.12	3.410.000,00			
3.1.91.13	OBRIGAÇÕES PATRONAIS	1.05.14	20.000,00			
3.1.91.13	OBRIGAÇÕES PATRONAIS	1.05.14	120.000,00			

PREFEITURA MUNICIPAL DE SALGUEIRO

RUA JOAQUIM SAMPAIO, 279 - N S DAS GRAÇAS - CNPJ:11361243/0001-71

Orçamento Programa

- Exercício de 2022

Anexo 02

Page 24

NATUREZA DA DESPESA POR ORGÃO**Lei: 2384, Data: 21/12/2021**

PODER ORGÃO	03 ENTIDADES SUPERVISIONADAS 04 FUNDO MUNICIPAL DE EDUCAÇÃO					
Código	Especificação	F.R.	Elemento	Modalidade	Grupo	Categoria Econômica
3.3.00.00	OUTRAS DESPESAS CORRENTES	0.000.000			14.769.700,00	
3.3.50.00	TRANSFERÊNCIAS A INSTITUIÇÕES PRIVADAS SEM FINS LUCRATIVOS	0.000.000		22.000,00		
3.3.50.43	SUBVENÇÕES SOCIAIS	0.01.11	22.000,00			
3.3.90.00	APLICAÇÕES DIRETAS	0.000.000		14.747.700,00		
3.3.90.14	DIÁRIAS - CIVIL	0.01.11	105.800,00			
3.3.90.14	DIÁRIAS - CIVIL	1.05.12	50.000,00			
3.3.90.14	DIÁRIAS - CIVIL	1.05.12	57.000,00			
3.3.90.14	DIÁRIAS - CIVIL	1.05.14	40.000,00			
3.3.90.14	DIÁRIAS - CIVIL	1.05.14	105.000,00			
3.3.90.18	AUXÍLIO FINANCEIRO A ESTUDANTES	0.01.11	5.000,00			
3.3.90.30	MATERIAL DE CONSUMO	0.01.11	308.000,00			
3.3.90.30	MATERIAL DE CONSUMO	0.01.11	4.415.200,00			
3.3.90.30	MATERIAL DE CONSUMO	1.05.12	190.000,00			
3.3.90.30	MATERIAL DE CONSUMO	1.05.12	460.000,00			
3.3.90.30	MATERIAL DE CONSUMO	1.05.14	20.000,00			
3.3.90.30	MATERIAL DE CONSUMO	1.05.14	120.000,00			
3.3.90.30	MATERIAL DE CONSUMO	1.05.14	275.000,00			
3.3.90.30	MATERIAL DE CONSUMO	1.05.14	325.000,00			
3.3.90.30	MATERIAL DE CONSUMO	1.05.15	250.000,00			
3.3.90.30	MATERIAL DE CONSUMO	1.05.17	140.000,00			
3.3.90.30	MATERIAL DE CONSUMO	1.05.17	147.000,00			
3.3.90.30	MATERIAL DE CONSUMO	1.05.17	521.000,00			
3.3.90.30	MATERIAL DE CONSUMO	1.05.18	29.500,00			
3.3.90.30	MATERIAL DE CONSUMO	2.02.20	30.000,00			
3.3.90.31	PREMIAÇÕES CULTURAIS, ARTÍSTICAS, CIENTÍFICAS, DESPORTIVAS E	0.01.11	26.000,00			
3.3.90.32	MATERIAL, BEM OU SERVIÇO PARA DISTRIBUIÇÃO GRATUITA	0.01.11	212.500,00			
3.3.90.33	PASSAGENS E DESPESAS COM LOCOMOÇÃO	0.01.11	89.100,00			
3.3.90.33	PASSAGENS E DESPESAS COM LOCOMOÇÃO	1.05.12	15.000,00			
3.3.90.33	PASSAGENS E DESPESAS COM LOCOMOÇÃO	1.05.12	35.000,00			
3.3.90.35	SERVIÇOS DE CONSULTORIA	0.01.11	54.500,00			
3.3.90.35	SERVIÇOS DE CONSULTORIA	1.05.12	40.000,00			
3.3.90.35	SERVIÇOS DE CONSULTORIA	1.05.12	45.000,00			
3.3.90.36	OUTROS SERVIÇOS DE TERCEIROS - PESSOA FÍSICA	0.01.11	838.900,00			
3.3.90.36	OUTROS SERVIÇOS DE TERCEIROS - PESSOA FÍSICA	1.05.12	87.000,00			
3.3.90.36	OUTROS SERVIÇOS DE TERCEIROS - PESSOA FÍSICA	1.05.12	105.000,00			
3.3.90.36	OUTROS SERVIÇOS DE TERCEIROS - PESSOA FÍSICA	1.05.14	30.000,00			
3.3.90.36	OUTROS SERVIÇOS DE TERCEIROS - PESSOA FÍSICA	1.05.14	30.000,00			
3.3.90.36	OUTROS SERVIÇOS DE TERCEIROS - PESSOA FÍSICA	1.05.14	130.000,00			

PREFEITURA MUNICIPAL DE SALGUEIRO

RUA JOAQUIM SAMPAIO, 279 - N S DAS GRAÇAS - CNPJ:11361243/0001-71

Orçamento Programa

- Exercício de 2022

Anexo 02

Page 25

NATUREZA DA DESPESA POR ORGÃO**Lei: 2384, Data: 21/12/2021**

PODER ORGÃO						
03 ENTIDADES SUPERVISIONADAS						
04 FUNDO MUNICIPAL DE EDUCAÇÃO						
Código	Especificação	F.R.	Elemento	Modalidade	Grupo	Categoria Econômica
3.3.90.36	OUTROS SERVIÇOS DE TERCEIROS - PESSOA FÍSICA	1.05.15	50.000,00			
3.3.90.36	OUTROS SERVIÇOS DE TERCEIROS - PESSOA FÍSICA	1.05.17	3.000,00			
3.3.90.36	OUTROS SERVIÇOS DE TERCEIROS - PESSOA FÍSICA	1.05.17	10.000,00			
3.3.90.36	OUTROS SERVIÇOS DE TERCEIROS - PESSOA FÍSICA	1.05.17	14.000,00			
3.3.90.36	OUTROS SERVIÇOS DE TERCEIROS - PESSOA FÍSICA	1.05.17	20.000,00			
3.3.90.36	OUTROS SERVIÇOS DE TERCEIROS - PESSOA FÍSICA	1.05.18	5.500,00			
3.3.90.36	OUTROS SERVIÇOS DE TERCEIROS - PESSOA FÍSICA	2.02.20	20.000,00			
3.3.90.39	OUTROS SERVIÇOS DE TERCEIROS - PESSOA JURÍDICA	0.01.11	3.464.000,00			
3.3.90.39	OUTROS SERVIÇOS DE TERCEIROS - PESSOA JURÍDICA	1.05.12	87.000,00			
3.3.90.39	OUTROS SERVIÇOS DE TERCEIROS - PESSOA JURÍDICA	1.05.12	150.000,00			
3.3.90.39	OUTROS SERVIÇOS DE TERCEIROS - PESSOA JURÍDICA	1.05.14	30.000,00			
3.3.90.39	OUTROS SERVIÇOS DE TERCEIROS - PESSOA JURÍDICA	1.05.14	40.000,00			
3.3.90.39	OUTROS SERVIÇOS DE TERCEIROS - PESSOA JURÍDICA	1.05.14	110.000,00			
3.3.90.39	OUTROS SERVIÇOS DE TERCEIROS - PESSOA JURÍDICA	1.05.15	782.000,00			
3.3.90.39	OUTROS SERVIÇOS DE TERCEIROS - PESSOA JURÍDICA	1.05.17	10.000,00			
3.3.90.39	OUTROS SERVIÇOS DE TERCEIROS - PESSOA JURÍDICA	1.05.17	17.000,00			
3.3.90.39	OUTROS SERVIÇOS DE TERCEIROS - PESSOA JURÍDICA	1.05.17	20.000,00			
3.3.90.39	OUTROS SERVIÇOS DE TERCEIROS - PESSOA JURÍDICA	1.05.18	110.000,00			
3.3.90.39	OUTROS SERVIÇOS DE TERCEIROS - PESSOA JURÍDICA	2.02.20	10.000,00			
3.3.90.41	CONTRIBUIÇÕES	0.01.11	11.000,00			
3.3.90.47	OBRIGAÇÕES TRIBUTÁRIAS E CONTRIBUTIVAS	0.01.11	21.300,00			
3.3.90.48	OUTROS AUXÍLIOS FINANCEIROS A PESSOA FÍSICA	0.01.11	45.100,00			
3.3.90.91	SENTENÇAS JUDICIAIS	0.01.11	2.200,00			
3.3.90.92	DESPESAS DE EXERCÍCIOS ANTERIORES	0.01.11	39.500,00			
3.3.90.92	DESPESAS DE EXERCÍCIOS ANTERIORES	1.05.12	35.000,00			
3.3.90.92	DESPESAS DE EXERCÍCIOS ANTERIORES	1.05.12	45.000,00			
3.3.90.93	INDENIZAÇÕES E RESTITUIÇÕES	0.01.11	80.600,00			
3.3.90.93	INDENIZAÇÕES E RESTITUIÇÕES	1.05.12	5.000,00			
3.3.90.93	INDENIZAÇÕES E RESTITUIÇÕES	1.05.12	40.000,00			
3.3.90.93	INDENIZAÇÕES E RESTITUIÇÕES	1.05.12	79.000,00			
3.3.90.93	INDENIZAÇÕES E RESTITUIÇÕES	1.05.14	60.000,00			
4.0.00.00	DESPESAS DE CAPITAL	0.000.000				10.548.800,00
4.4.00.00	INVESTIMENTOS	0.000.000			10.538.800,00	
4.4.90.00	APLICAÇÕES DIRETAS	0.000.000		10.538.800,00		
4.4.90.51	OBRAS E INSTALAÇÕES	0.01.11	250.000,00			
4.4.90.51	OBRAS E INSTALAÇÕES	0.01.11	4.398.000,00			
4.4.90.51	OBRAS E INSTALAÇÕES	1.05.12	330.000,00			
4.4.90.51	OBRAS E INSTALAÇÕES	1.05.14	15.000,00			

RUA JOAQUIM SAMPAIO, 279 - N S DAS GRAÇAS - CNPJ:11361243/0001-71

Anexo 02

Page 26

Lei: 2384, Data: 21/12/2021

PREFEITURA MUNICIPAL DE SALGUEIRO

RUA JOAQUIM SAMPAIO, 279 - N S DAS GRAÇAS - CNPJ:11361243/0001-71

Orçamento Programa - Exercício de 2022

Anexo 02

Page 27

NATUREZA DA DESPESA POR ORGÃO**Lei: 2384, Data: 21/12/2021**

PODER ORGÃO						
03 ENTIDADES SUPERVISIONADAS						
06 FUNDO DE PREVIDÊNCIA DOS SERVIDORES DE SALGUEIRO						
Código	Especificação	F.R.	Elemento	Modalidade	Grupo	Categoria Econômica
3.0.00.00	DESPESAS CORRENTES	0.000.000				25.155.000,00
3.1.00.00	PESSOAL E ENCARGOS SOCIAIS	0.000.000			24.635.000,00	
3.1.90.00	APLICAÇÕES DIRETAS	0.000.000		24.620.000,00		
3.1.90.01	APOSENTADORIAS, RESERVA REMUNERADA E REFORMAS	0.04.32	21.550.000,00			
3.1.90.01	APOSENTADORIAS, RESERVA REMUNERADA E REFORMAS	0.04.33	300.000,00			
3.1.90.03	PENSÕES	0.04.32	2.500.000,00			
3.1.90.03	PENSÕES	0.04.33	200.000,00			
3.1.90.04	CONTRATAÇÃO POR TEMPO DETERMINADO	0.04.32	5.000,00			
3.1.90.04	CONTRATAÇÃO POR TEMPO DETERMINADO	0.04.33	5.000,00			
3.1.90.11	VENCIMENTOS E VANTAGENS FIXAS - PESSOAL CIVIL	0.04.32	5.000,00			
3.1.90.11	VENCIMENTOS E VANTAGENS FIXAS - PESSOAL CIVIL	0.04.33	5.000,00			
3.1.90.13	OBRIGAÇÕES PATRONAIS	0.04.32	5.000,00			
3.1.90.13	OBRIGAÇÕES PATRONAIS	0.04.33	5.000,00			
3.1.90.91	SENTENÇAS JUDICIAIS	0.04.32	10.000,00			
3.1.90.91	SENTENÇAS JUDICIAIS	0.04.33	10.000,00			
3.1.90.92	DESPESAS DE EXERCÍCIOS ANTERIORES	0.04.32	10.000,00			
3.1.90.92	DESPESAS DE EXERCÍCIOS ANTERIORES	0.04.33	10.000,00			
3.1.91.00	APLICAÇÕES DIRETAS- INTRA-ORÇAMENTÁRIAS	0.000.000		15.000,00		
3.1.91.13	OBRIGAÇÕES PATRONAIS	0.04.32	10.000,00			
3.1.91.13	OBRIGAÇÕES PATRONAIS	0.04.33	5.000,00			
3.3.00.00	OUTRAS DESPESAS CORRENTES	0.000.000			520.000,00	
3.3.20.00	TRANSFERÊNCIAS À UNIÃO	0.000.000		15.000,00		
3.3.20.92	DESPESAS DE EXERCÍCIOS ANTERIORES	0.04.32	5.000,00			
3.3.20.92	DESPESAS DE EXERCÍCIOS ANTERIORES	0.04.33	10.000,00			
3.3.90.00	APLICAÇÕES DIRETAS	0.000.000		505.000,00		
3.3.90.14	DIÁRIAS - CIVIL	0.04.32	15.000,00			
3.3.90.14	DIÁRIAS - CIVIL	0.04.33	10.000,00			
3.3.90.30	MATERIAL DE CONSUMO	0.04.32	15.000,00			
3.3.90.30	MATERIAL DE CONSUMO	0.04.33	20.000,00			
3.3.90.33	PASSAGENS E DESPESAS COM LOCOMOÇÃO	0.04.32	15.000,00			
3.3.90.33	PASSAGENS E DESPESAS COM LOCOMOÇÃO	0.04.33	15.000,00			
3.3.90.35	SERVIÇOS DE CONSULTORIA	0.04.32	5.000,00			
3.3.90.35	SERVIÇOS DE CONSULTORIA	0.04.33	10.000,00			
3.3.90.36	OUTROS SERVIÇOS DE TERCEIROS - PESSOA FÍSICA	0.04.32	15.000,00			
3.3.90.36	OUTROS SERVIÇOS DE TERCEIROS - PESSOA FÍSICA	0.04.33	45.000,00			
3.3.90.39	OUTROS SERVIÇOS DE TERCEIROS - PESSOA JURÍDICA	0.04.32	25.000,00			
3.3.90.39	OUTROS SERVIÇOS DE TERCEIROS - PESSOA JURÍDICA	0.04.33	235.000,00			
3.3.90.47	OBRIGAÇÕES TRIBUTÁRIAS E CONTRIBUTIVAS	0.04.32	5.000,00			
3.3.90.47	OBRIGAÇÕES TRIBUTÁRIAS E CONTRIBUTIVAS	0.04.33	10.000,00			

RUA JOAQUIM SAMPAIO, 279 - N S DAS GRAÇAS - CNPJ:11361243/0001-71

Anexo 02

Page 28

Lei: 2384, Data: 21/12/2021

RUA JOAQUIM SAMPAIO, 279 - N S DAS GRACAS - CNPJ:11361243/0001-71

Orçamento Programa

Exercício de 2022

Anexo 02

Page 29

Lei: 2384, Data: 21/12/2021

PREFEITURA MUNICIPAL DE SALGUEIRO

RUA JOAQUIM SAMPAIO, 279 - N S DAS GRAÇAS - CNPJ:11361243/0001-71

Orçamento Programa

- Exercício de 2022

Anexo 02

Page 30

NATUREZA DA DESPESA POR ORGÃO**Lei: 2384, Data: 21/12/2021**

PODER ORGÃO 03 ENTIDADES SUPERVISIONADAS 10 AUTARQUIA EDUCACIONAL DE SALGUEIRO						
Código	Especificação	F.R.	Elemento	Modalidade	Grupo	Categoria Econômica
3.0.00.00	DESPESAS CORRENTES	0.000.000				6.360.000,00
3.1.00.00	PESSOAL E ENCARGOS SOCIAIS	0.000.000			5.321.000,00	
3.1.90.00	APLICAÇÕES DIRETAS	0.000.000		4.871.000,00		
3.1.90.04	CONTRATAÇÃO POR TEMPO DETERMINADO	0.04.36	1.220.000,00			
3.1.90.11	VENCIMENTOS E VANTAGENS FIXAS - PESSOAL CIVIL	0.04.36	3.200.000,00			
3.1.90.13	OBRIGAÇÕES PATRONAIS	0.04.36	250.000,00			
3.1.90.16	OUTRAS DESPESAS VARIÁVEIS - PESSOAL CIVIL	0.04.36	7.000,00			
3.1.90.91	SENTENÇAS JUDICIAIS	0.04.36	130.000,00			
3.1.90.92	DESPESAS DE EXERCÍCIOS ANTERIORES	0.04.36	10.000,00			
3.1.90.94	INDENIZAÇÕES E RESTITUIÇÕES TRABALHISTAS	0.04.36	54.000,00			
3.1.91.00	APLICAÇÕES DIRETAS- INTRA-ORÇAMENTÁRIAS	0.000.000		450.000,00		
3.1.91.13	OBRIGAÇÕES PATRONAIS	0.04.36	450.000,00			
3.2.00.00	JUROS E ENCARGOS DA DÍVIDA	0.000.000			85.000,00	
3.2.90.00	APLICAÇÕES DIRETAS	0.000.000		10.000,00		
3.2.90.21	JUROS SOBRE A DÍVIDA POR CONTRATO	0.04.36	5.000,00			
3.2.90.22	OUTROS ENCARGOS SOBRE A DÍVIDA POR CONTRATO	0.04.36	5.000,00			
3.2.91.00	APLICAÇÕES DIRETAS- INTRA-ORÇAMENTÁRIAS	0.000.000		75.000,00		
3.2.91.21	JUROS SOBRE A DÍVIDA POR CONTRATO	0.04.36	15.000,00			
3.2.91.22	OUTROS ENCARGOS SOBRE A DÍVIDA POR CONTRATO	0.04.36	60.000,00			
3.3.00.00	OUTRAS DESPESAS CORRENTES	0.000.000			954.000,00	
3.3.90.00	APLICAÇÕES DIRETAS	0.000.000		954.000,00		
3.3.90.14	DIÁRIAS - CIVIL	0.04.36	14.000,00			
3.3.90.30	MATERIAL DE CONSUMO	0.04.36	85.000,00			
3.3.90.33	PASSAGENS E DESPESAS COM LOCOMOÇÃO	0.04.36	12.000,00			
3.3.90.35	SERVIÇOS DE CONSULTORIA	0.04.36	16.000,00			
3.3.90.36	OUTROS SERVIÇOS DE TERCEIROS - PESSOA FÍSICA	0.04.36	163.000,00			
3.3.90.39	OUTROS SERVIÇOS DE TERCEIROS - PESSOA JURÍDICA	0.04.36	443.000,00			
3.3.90.47	OBRIGAÇÕES TRIBUTÁRIAS E CONTRIBUTIVAS	0.04.36	75.000,00			
3.3.90.48	OUTROS AUXÍLIOS FINANCEIROS A PESSOA FÍSICA	0.04.36	2.000,00			
3.3.90.91	SENTENÇAS JUDICIAIS	0.04.36	10.000,00			
3.3.90.92	DESPESAS DE EXERCÍCIOS ANTERIORES	0.04.36	10.000,00			
3.3.90.93	INDENIZAÇÕES E RESTITUIÇÕES	0.04.36	124.000,00			
4.0.00.00	DESPESAS DE CAPITAL	0.000.000				370.000,00
4.4.00.00	INVESTIMENTOS	0.000.000			130.000,00	
4.4.90.00	APLICAÇÕES DIRETAS	0.000.000		130.000,00		
4.4.90.51	OBRAS E INSTALAÇÕES	0.04.36	20.000,00			
4.4.90.52	EQUIPAMENTOS E MATERIAL PERMANENTE	0.04.36	110.000,00			
4.6.00.00	AMORTIZAÇÃO DA DÍVIDA	0.000.000			240.000,00	
4.6.90.00	APLICAÇÕES DIRETAS	0.000.000		190.000,00		

RUA JOAQUIM SAMPAIO, 279 - N S DAS GRAÇAS

CNPJ:11361243/0001-71

Orçamento Programa

Exercício de 2022

Anexo 02

Page 31

Lei: 2384, Data: 21/12/2021

RUA JOAQUIM SAMPAIO, 279 - N S DAS GRACAS - CNPJ:11361243/0001-71

Orçamento Programa - Exercício de 2022

Anexo 02

Page 32

Lei: 2384, Data: 21/12/2021

RUA JOAQUIM SAMPAIO, 279 - N S DAS GRAÇAS - CNPJ:11361243/0001-71

Anexo 02

Page 33

Lei: 2384, Data: 21/12/2021

RUA JOAQUIM SAMPAIO, 279 - N S DAS GRACAS - CNPJ:11361243/0001-71

Orçamento Programa

Exercício de 2022

Anexo 02

Page 34

Lei: 2384, Data: 21/12/2021

PODER ORGÃO		03 ENTIDADES SUPERVISIONADAS 18 CONSÓRCIO INTERMUNICIPAL DE DESENVOLVIMENTO SUSTENTÁVEL				
Código	Especificação	F.R.	Elemento	Modalidade	Grupo	Categoria Econômica
3.0.00.00	DESPESAS CORRENTES	0.000.000				253.118,28
3.1.00.00	PESSOAL E ENCARGOS SOCIAIS	0.000.000			73.041,84	
3.1.90.00	APLICAÇÕES DIRETAS	0.000.000		73.041,84		
3.1.90.04	CONTRATAÇÃO POR TEMPO DETERMINADO	0.04.10	7.400,00			
3.1.90.11	VENCIMENTOS E VANTAGENS FIXAS - PESSOAL CIVIL	0.04.10	41.041,84			
3.1.90.13	OBRIGAÇÕES PATRONAIS	0.04.10	11.300,00			
3.1.90.91	SENTENÇAS JUDICIAIS	0.04.10	2.800,00			
3.1.90.92	DESPESAS DE EXERCÍCIOS ANTERIORES	0.04.10	8.500,00			
3.1.90.96	RESSARCIMENTO DE DESPESAS DE PESSOAL REQUISITADO	0.04.10	2.000,00			
3.3.00.00	OUTRAS DESPESAS CORRENTES	0.000.000			180.076,44	
3.3.90.00	APLICAÇÕES DIRETAS	0.000.000		180.076,44		
3.3.90.14	DIÁRIAS - CIVIL	0.04.10	5.700,00			
3.3.90.30	MATERIAL DE CONSUMO	0.04.10	22.500,00			
3.3.90.33	PASSAGENS E DESPESAS COM LOCOMOÇÃO	0.04.10	2.900,00			
3.3.90.35	SERVIÇOS DE CONSULTORIA	0.04.10	25.300,00			
3.3.90.36	OUTROS SERVIÇOS DE TERCEIROS - PESSOA FÍSICA	0.04.10	68.400,00			
3.3.90.39	OUTROS SERVIÇOS DE TERCEIROS - PESSOA JURÍDICA	0.04.10	35.076,44			
3.3.90.46	AUXÍLIO ALIMENTAÇÃO	0.04.10	1.400,00			
3.3.90.47	OBRIGAÇÕES TRIBUTÁRIAS E CONTRIBUTIVAS	0.04.10	5.600,00			
3.3.90.91	SENTENÇAS JUDICIAIS	0.04.10	2.800,00			
3.3.90.92	DESPESAS DE EXERCÍCIOS ANTERIORES	0.04.10	1.900,00			
3.3.90.93	INDENIZAÇÕES E RESTITUIÇÕES	0.04.10	8.500,00			
4.0.00.00	DESPESAS DE CAPITAL	0.000.000				14.081,72
4.4.00.00	INVESTIMENTOS	0.000.000			14.081,72	
4.4.90.00	APLICAÇÕES DIRETAS	0.000.000		14.081,72		
4.4.90.51	OBRAS E INSTALAÇÕES	0.04.10	4.000,00			
4.4.90.52	EQUIPAMENTOS E MATERIAL PERMANENTE	0.04.10	8.381,72			
4.4.90.61	AQUISIÇÃO DE IMÓVEIS	0.04.10	1.700,00			
TOTAL267.200,00						

PREFEITURA MUNICIPAL DE SALGUEIRO

RUA JOAQUIM SAMPAIO, 279 - N S DAS GRAÇAS

- CNPJ:11361243/0001-71

Orçamento Programa

- Exercício de 2022

Anexo 02

Page 35

NATUREZA DA DESPESA POR ORGÃO

Lei: 2384, Data: 21/12/2021

TOTAL GERAL

214.000.000,00

Orçamento Programa - Exercício de 2022

NATUREZA DA DESPESA POR ORGÃO E UNIDADE

Lei: 2384, Data: 21/12/2021

PODER		01 PODER LEGISLATIVO				
ORGÃO		01 CÂMARA MUNICIPAL DO SALGUEIRO				
UNIDADE		01 CÂMARA MUNICIPAL DO SALGUEIRO				
Código	Especificação	F.R.	Elemento	Modalidade	Grupo	Categoria Econômica
3.0.00.00	DESPESAS CORRENTES	0.000.000				6.740.000,00
3.1.00.00	PESSOAL E ENCARGOS SOCIAIS	0.000.000			4.896.000,00	
3.1.90.00	APLICAÇÕES DIRETAS	0.000.000		4.796.000,00		
3.1.90.04	CONTRATAÇÃO POR TEMPO DETERMINADO	0.01.00	16.000,00			
3.1.90.11	VENCIMENTOS E VANTAGENS FIXAS - PESSOAL CIVIL	0.01.00	3.960.000,00			
3.1.90.13	OBRIGAÇÕES PATRONAIS	0.01.00	800.000,00			
3.1.90.94	INDENIZAÇÕES E RESTITUIÇÕES TRABALHISTAS	0.01.00	20.000,00			
3.1.91.00	APLICAÇÕES DIRETAS- INTRA-ORÇAMENTÁRIAS	0.000.000		100.000,00		
3.1.91.13	OBRIGAÇÕES PATRONAIS	0.01.00	100.000,00			
3.2.00.00	JUROS E ENCARGOS DA DÍVIDA	0.000.000			6.000,00	
3.2.90.00	APLICAÇÕES DIRETAS	0.000.000		6.000,00		
3.2.90.21	JUROS SOBRE A DÍVIDA POR CONTRATO	0.01.00	1.000,00			
3.2.90.22	OUTROS ENCARGOS SOBRE A DÍVIDA POR CONTRATO	0.01.00	5.000,00			
3.3.00.00	OUTRAS DESPESAS CORRENTES	0.000.000			1.838.000,00	
3.3.90.00	APLICAÇÕES DIRETAS	0.000.000		1.838.000,00		
3.3.90.08	OUTROS BENEFÍCIOS ASSISTENCIAIS DO SERVIDOR E DO MILITAR	0.01.00	10.000,00			
3.3.90.14	DIÁRIAS - CIVIL	0.01.00	220.000,00			
3.3.90.30	MATERIAL DE CONSUMO	0.01.00	166.000,00			
3.3.90.33	PASSAGENS E DESPESAS COM LOCOMOÇÃO	0.01.00	75.000,00			
3.3.90.35	SERVIÇOS DE CONSULTORIA	0.01.00	165.000,00			
3.3.90.36	OUTROS SERVIÇOS DE TERCEIROS - PESSOA FÍSICA	0.01.00	312.000,00			
3.3.90.39	OUTROS SERVIÇOS DE TERCEIROS - PESSOA JURÍDICA	0.01.00	720.000,00			
3.3.90.91	SENTENÇAS JUDICIAIS	0.01.00	10.000,00			
3.3.90.92	DESPESAS DE EXERCÍCIOS ANTERIORES	0.01.00	10.000,00			
3.3.90.93	INDENIZAÇÕES E RESTITUIÇÕES	0.01.00	150.000,00			
4.0.00.00	DESPESAS DE CAPITAL	0.000.000				760.000,00
4.4.00.00	INVESTIMENTOS	0.000.000			760.000,00	
4.4.90.00	APLICAÇÕES DIRETAS	0.000.000		760.000,00		
4.4.90.51	OBRAS E INSTALAÇÕES	0.01.00	400.000,00			
4.4.90.52	EQUIPAMENTOS E MATERIAL PERMANENTE	0.01.00	360.000,00			
TOTAL						7.500.000,00

RUA JOAQUIM SAMPAIO, 279 - N S DAS GRACAS - CNPJ:11361243/0001-71

Page 2

Orçamento Programa - Exercício de 2022

Lei: 2384, Data: 21/12/2021

PODER		02 PODER EXECUTIVO				
ORGÃO		02 ÓRGÃOS DE ADMINISTRAÇÃO GERAL				
UNIDADE		01 UNIDADE DE CONTROLE INTERNO				
Código	Especificação	F.R.	Elemento	Modalidade	Grupo	Categoria Econômica
3. 0. 00. 00	DESPESAS CORRENTES	0.000.000				295.000,00
3. 1. 00. 00	PESSOAL E ENCARGOS SOCIAIS	0.000.000			262.000,00	
3. 1. 90. 00	APLICAÇÕES DIRETAS	0.000.000		262.000,00		
3. 1. 90. 04	CONTRATAÇÃO POR TEMPO DETERMINADO	0.01.00	2.000,00			
3. 1. 90. 11	VENCIMENTOS E VANTAGENS FIXAS - PESSOAL CIVIL	0.01.00	260.000,00			
3. 3. 00. 00	OUTRAS DESPESAS CORRENTES	0.000.000			33.000,00	
3. 3. 90. 00	APLICAÇÕES DIRETAS	0.000.000		33.000,00		
3. 3. 90. 14	DIÁRIAS - CIVIL	0.01.00	3.000,00			
3. 3. 90. 30	MATERIAL DE CONSUMO	0.01.00	7.000,00			
3. 3. 90. 33	PASSAGENS E DESPESAS COM LOCOMOÇÃO	0.01.00	3.000,00			
3. 3. 90. 35	SERVIÇOS DE CONSULTORIA	0.01.00	12.000,00			
3. 3. 90. 36	OUTROS SERVIÇOS DE TERCEIROS - PESSOA FÍSICA	0.01.00	2.000,00			
3. 3. 90. 39	OUTROS SERVIÇOS DE TERCEIROS - PESSOA JURÍDICA	0.01.00	4.000,00			
3. 3. 90. 47	OBRIGAÇÕES TRIBUTÁRIAS E CONTRIBUTIVAS	0.01.00	2.000,00			
4. 0. 00. 00	DESPESAS DE CAPITAL	0.000.000				10.000,00
4. 4. 00. 00	INVESTIMENTOS	0.000.000			10.000,00	
4. 4. 90. 00	APLICAÇÕES DIRETAS	0.000.000		10.000,00		
4. 4. 90. 52	EQUIPAMENTOS E MATERIAL PERMANENTE	0.01.00	10.000,00			
TOTAL						305.000,00

Orçamento Programa - Exercício de 2022

NATUREZA DA DESPESA POR ORGÃO E UNIDADE

Lei: 2384, Data: 21/12/2021

PODER		02 PODER EXECUTIVO				
ORGÃO		02 ÓRGÃOS DE ADMINISTRAÇÃO GERAL				
UNIDADE		02 CHEFIA DE GABINETE				
Código	Especificação	F.R.	Elemento	Modalidade	Grupo	Categoria Econômica
3.0.00.00	DESPESAS CORRENTES	0.000.000				1.134.438,28
3.1.00.00	PESSOAL E ENCARGOS SOCIAIS	0.000.000			288.041,84	
3.1.71.00	TRANSFERÊNCIA A CONSÓRCIOS PÚBLICOS	0.000.000		71.041,84		
3.1.71.70	RATEIO PELA PARTICIPAÇÃO EM CONSÓRCIO PÚBLICO	0.01.00	71.041,84			
3.1.90.00	APLICAÇÕES DIRETAS	0.000.000		217.000,00		
3.1.90.04	CONTRATAÇÃO POR TEMPO DETERMINADO	0.01.00	34.000,00			
3.1.90.11	VENCIMENTOS E VANTAGENS FIXAS - PESSOAL CIVIL	0.01.00	183.000,00			
3.3.00.00	OUTRAS DESPESAS CORRENTES	0.000.000			846.396,44	
3.3.50.00	TRANSFERÊNCIAS A INSTITUIÇÕES PRIVADAS SEM FINS LUCRATIVOS	0.000.000		3.000,00		
3.3.50.41	CONTRIBUIÇÕES	0.01.00	3.000,00			
3.3.71.00	TRANSFERÊNCIA A CONSÓRCIOS PÚBLICOS	0.000.000		182.076,44		
3.3.71.70	RATEIO PELA PARTICIPAÇÃO EM CONSÓRCIO PÚBLICO	0.01.00	182.076,44			
3.3.90.00	APLICAÇÕES DIRETAS	0.000.000		661.320,00		
3.3.90.14	DIÁRIAS - CIVIL	0.01.00	17.000,00			
3.3.90.30	MATERIAL DE CONSUMO	0.01.00	46.320,00			
3.3.90.32	MATERIAL, BEM OU SERVIÇO PARA DISTRIBUIÇÃO GRATUITA	0.01.00	1.000,00			
3.3.90.33	PASSAGENS E DESPESAS COM LOCOMOÇÃO	0.01.00	78.000,00			
3.3.90.36	OUTROS SERVIÇOS DE TERCEIROS - PESSOA FÍSICA	0.01.00	199.000,00			
3.3.90.39	OUTROS SERVIÇOS DE TERCEIROS - PESSOA JURÍDICA	0.01.00	312.000,00			
3.3.90.41	CONTRIBUIÇÕES	0.01.00	2.000,00			
3.3.90.47	OBRIGAÇÕES TRIBUTÁRIAS E CONTRIBUTIVAS	0.01.00	1.000,00			
3.3.90.48	OUTROS AUXÍLIOS FINANCEIROS A PESSOA FÍSICA	0.01.00	5.000,00			
4.0.00.00	DESPESAS DE CAPITAL	0.000.000				186.000,00
4.4.00.00	INVESTIMENTOS	0.000.000			186.000,00	
4.4.90.00	APLICAÇÕES DIRETAS	0.000.000		186.000,00		
4.4.90.51	OBRAS E INSTALAÇÕES	0.01.00	50.000,00			
4.4.90.52	EQUIPAMENTOS E MATERIAL PERMANENTE	0.01.00	136.000,00			
TOTAL						1.320.438,28

RUA JOAQUIM SAMPAIO, 279 - N S DAS GRACAS - CNPJ:11361243/0001-71

Page 4

Orçamento Programa - Exercício de 2022

Lei: 2384, Data: 21/12/2021

RUA JOAQUIM SAMPAIO, 279 - N S DAS GRAÇAS - CNPJ:11361243/0001-71

Page 5

NATUREZA DA DESPESA POR ORGÃO E UNIDADE

Lei: 2384, Data: 21/12/2021

PODER		02 PODER EXECUTIVO				
ORGÃO		02 ÓRGÃOS DE ADMINISTRAÇÃO GERAL				
UNIDADE		04 COORDENADORIA DA MULHER				
Código	Especificação	F.R.	Elemento	Modalidade	Grupo	Categoria Econômica
3.0.00.00	DESPESAS CORRENTES	0.000.000				330.840,00
3.1.00.00	PESSOAL E ENCARGOS SOCIAIS	0.000.000			123.000,00	
3.1.90.00	APLICAÇÕES DIRETAS	0.000.000		123.000,00		
3.1.90.04	CONTRATAÇÃO POR TEMPO DETERMINADO	0.01.00	15.000,00			
3.1.90.11	VENCIMENTOS E VANTAGENS FIXAS - PESSOAL CIVIL	0.01.00	100.000,00			
3.1.90.16	OUTRAS DESPESAS VARIÁVEIS - PESSOAL CIVIL	0.01.00	2.000,00			
3.1.90.92	DESPESAS DE EXERCÍCIOS ANTERIORES	0.01.00	2.000,00			
3.1.90.96	RESSARCIMENTO DE DESPESAS DE PESSOAL REQUISITADO	0.01.00	4.000,00			
3.3.00.00	OUTRAS DESPESAS CORRENTES	0.000.000			207.840,00	
3.3.90.00	APLICAÇÕES DIRETAS	0.000.000		207.840,00		
3.3.90.14	DIÁRIAS - CIVIL	0.01.00	8.000,00			
3.3.90.30	MATERIAL DE CONSUMO	0.01.00	36.800,00			
3.3.90.32	MATERIAL, BEM OU SERVIÇO PARA DISTRIBUIÇÃO GRATUITA	0.01.00	20.480,00			
3.3.90.33	PASSAGENS E DESPESAS COM LOCOMOÇÃO	0.01.00	12.000,00			
3.3.90.35	SERVIÇOS DE CONSULTORIA	0.01.00	3.000,00			
3.3.90.36	OUTROS SERVIÇOS DE TERCEIROS - PESSOA FÍSICA	0.01.00	22.320,00			
3.3.90.39	OUTROS SERVIÇOS DE TERCEIROS - PESSOA JURÍDICA	0.01.00	79.000,00			
3.3.90.47	OBRIGAÇÕES TRIBUTÁRIAS E CONTRIBUTIVAS	0.01.00	6.000,00			
3.3.90.48	OUTROS AUXÍLIOS FINANCEIROS A PESSOA FÍSICA	0.01.00	14.240,00			
3.3.90.91	SENTENÇAS JUDICIAIS	0.01.00	2.000,00			
3.3.90.92	DESPESAS DE EXERCÍCIOS ANTERIORES	0.01.00	2.000,00			
3.3.90.93	INDENIZAÇÕES E RESTITUIÇÕES	0.01.00	2.000,00			
4.0.00.00	DESPESAS DE CAPITAL	0.000.000				3.000,00
4.4.00.00	INVESTIMENTOS	0.000.000			3.000,00	
4.4.90.00	APLICAÇÕES DIRETAS	0.000.000		3.000,00		
4.4.90.52	EQUIPAMENTOS E MATERIAL PERMANENTE	0.01.00	3.000,00			
TOTAL						333.840,00

RUA JOAQUIM SAMPAIO, 279 - N S DAS GRAÇAS - CNPJ:11361243/0001-71

Page 6

NATUREZA DA DESPESA POR ORGÃO E UNIDADE

PODER		02 PODER EXECUTIVO				
ORGÃO		02 ÓRGÃOS DE ADMINISTRAÇÃO GERAL				
UNIDADE		05 COORDENADORIA DA JUVENTUDE				
Código	Especificação	F.R.	Elemento	Modalidade	Grupo	Categoria Econômica
3.0.00.00	DESPESAS CORRENTES	0.000.000				184.000,00
3.1.00.00	PESSOAL E ENCARGOS SOCIAIS	0.000.000			97.000,00	
3.1.90.00	APLICAÇÕES DIRETAS	0.000.000		97.000,00		
3.1.90.04	CONTRATAÇÃO POR TEMPO DETERMINADO	0.01.00	5.000,00			
3.1.90.11	VENCIMENTOS E VANTAGENS FIXAS - PESSOAL CIVIL	0.01.00	88.000,00			
3.1.90.16	OUTRAS DESPESAS VARIÁVEIS - PESSOAL CIVIL	0.01.00	2.000,00			
3.1.90.96	RESSARCIMENTO DE DESPESAS DE PESSOAL REQUISITADO	0.01.00	2.000,00			
3.3.00.00	OUTRAS DESPESAS CORRENTES	0.000.000			87.000,00	
3.3.90.00	APLICAÇÕES DIRETAS	0.000.000		87.000,00		
3.3.90.14	DIÁRIAS - CIVIL	0.01.00	4.000,00			
3.3.90.30	MATERIAL DE CONSUMO	0.01.00	26.000,00			
3.3.90.32	MATERIAL, BEM OU SERVIÇO PARA DISTRIBUIÇÃO GRATUITA	0.01.00	6.000,00			
3.3.90.33	PASSAGENS E DESPESAS COM LOCOMOÇÃO	0.01.00	3.000,00			
3.3.90.35	SERVIÇOS DE CONSULTORIA	0.01.00	2.000,00			
3.3.90.36	OUTROS SERVIÇOS DE TERCEIROS - PESSOA FÍSICA	0.01.00	12.000,00			
3.3.90.39	OUTROS SERVIÇOS DE TERCEIROS - PESSOA JURÍDICA	0.01.00	25.000,00			
3.3.90.47	OBRIGAÇÕES TRIBUTÁRIAS E CONTRIBUTIVAS	0.01.00	3.000,00			
3.3.90.48	OUTROS AUXÍLIOS FINANCEIROS A PESSOA FÍSICA	0.01.00	6.000,00			
4.0.00.00	DESPESAS DE CAPITAL	0.000.000				3.000,00
4.4.00.00	INVESTIMENTOS	0.000.000			3.000,00	
4.4.90.00	APLICAÇÕES DIRETAS	0.000.000		3.000,00		
4.4.90.52	EQUIPAMENTOS E MATERIAL PERMANENTE	0.01.00	3.000,00			
TOTAL						187.000,00

RUA JOAQUIM SAMPAIO, 279 - N S DAS GRAÇAS - CNPJ:11361243/0001-71

Page 7

Orçamento Programa - Exercício de 2022

Lei: 2384, Data: 21/12/2021

RUA JOAQUIM SAMPAIO, 279 - N S DAS GRACAS - CNPJ:11361243/0001-71

Page 10

Orçamento Programa - Exercício de 2022

Lei: 2384, Data: 21/12/2021

RUA JOAQUIM SAMPAIO, 279 - N S DAS GRACAS - CNPJ:11361243/0001-71

Page 11

Orçamento Programa - Exercício de 2022

Lei: 2384, Data: 21/12/2021

RUA JOAQUIM SAMPAIO, 279 - N S DAS GRAÇAS - CNPJ:11361243/0001-71

Page 12

Orçamento Programa - Exercício de 2022

Lei: 2384, Data: 21/12/2021

RUA JOAQUIM SAMPAIO, 279 - N S DAS GRACAS - CNPJ:11361243/0001-71

Page 13

Orçamento Programa - Exercício de 2022

Lei: 2384, Data: 21/12/2021

PODER		02 PODER EXECUTIVO				
ORGÃO		04 SECRETARIA DE ADMINISTRAÇÃO				
UNIDADE		01 GABINETE DO SECRETÁRIO				
Código	Especificação	F.R.	Elemento	Modalidade	Grupo	Categoria Econômica
3. 0. 00. 00	DESPESAS CORRENTES	0.000.000				395.000,00
3. 1. 00. 00	PESSOAL E ENCARGOS SOCIAIS	0.000.000			249.000,00	
3. 1. 90. 00	APLICAÇÕES DIRETAS	0.000.000		249.000,00		
3. 1. 90. 04	CONTRATAÇÃO POR TEMPO DETERMINADO	0.01.00	45.000,00			
3. 1. 90. 11	VENCIMENTOS E VANTAGENS FIXAS - PESSOAL CIVIL	0.01.00	180.000,00			
3. 1. 90. 16	OUTRAS DESPESAS VARIÁVEIS - PESSOAL CIVIL	0.01.00	2.000,00			
3. 1. 90. 92	DESPESAS DE EXERCÍCIOS ANTERIORES	0.01.00	2.000,00			
3. 1. 90. 96	RESSARCIMENTO DE DESPESAS DE PESSOAL REQUISITADO	0.01.00	20.000,00			
3. 3. 00. 00	OUTRAS DESPESAS CORRENTES	0.000.000			146.000,00	
3. 3. 50. 00	TRANSFERÊNCIAS A INSTITUIÇÕES PRIVADAS SEM FINS LUCRATIVOS	0.000.000		8.000,00		
3. 3. 50. 41	CONTRIBUIÇÕES	0.01.00	3.000,00			
3. 3. 50. 43	SUBVENÇÕES SOCIAIS	0.01.00	5.000,00			
3. 3. 90. 00	APLICAÇÕES DIRETAS	0.000.000		138.000,00		
3. 3. 90. 14	DIÁRIAS - CIVIL	0.01.00	10.000,00			
3. 3. 90. 30	MATERIAL DE CONSUMO	0.01.00	27.000,00			
3. 3. 90. 32	MATERIAL, BEM OU SERVIÇO PARA DISTRIBUIÇÃO GRATUITA	0.01.00	3.000,00			
3. 3. 90. 33	PASSAGENS E DESPESAS COM LOCOMOÇÃO	0.01.00	3.000,00			
3. 3. 90. 35	SERVIÇOS DE CONSULTORIA	0.01.00	2.000,00			
3. 3. 90. 36	OUTROS SERVIÇOS DE TERCEIROS - PESSOA FÍSICA	0.01.00	35.000,00			
3. 3. 90. 39	OUTROS SERVIÇOS DE TERCEIROS - PESSOA JURÍDICA	0.01.00	45.000,00			
3. 3. 90. 47	OBRIGAÇÕES TRIBUTÁRIAS E CONTRIBUTIVAS	0.01.00	2.000,00			
3. 3. 90. 48	OUTROS AUXÍLIOS FINANCEIROS A PESSOA FÍSICA	0.01.00	5.000,00			
3. 3. 90. 91	SENTENÇAS JUDICIAIS	0.01.00	2.000,00			
3. 3. 90. 92	DESPESAS DE EXERCÍCIOS ANTERIORES	0.01.00	2.000,00			
3. 3. 90. 93	INDENIZAÇÕES E RESTITUIÇÕES	0.01.00	2.000,00			
4. 0. 00. 00	DESPESAS DE CAPITAL	0.000.000				30.000,00
4. 4. 00. 00	INVESTIMENTOS	0.000.000			30.000,00	
4. 4. 90. 00	APLICAÇÕES DIRETAS	0.000.000		30.000,00		
4. 4. 90. 52	EQUIPAMENTOS E MATERIAL PERMANENTE	0.01.00	30.000,00			
TOTAL						425.000,00

RUA JOAQUIM SAMPAIO, 279 - N S DAS GRAÇAS - CNPJ:11361243/0001-71

Page 14

NATUREZA DA DESPESA POR ORGÃO E UNIDADE

Lei: 2384, Data: 21/12/2021

PODER		02 PODER EXECUTIVO				
ORGÃO		04 SECRETARIA DE ADMINISTRAÇÃO				
UNIDADE		02 DIRETORIA DE GESTÃO DE PESSOAS				
Código	Especificação	F.R.	Elemento	Modalidade	Grupo	Categoria Econômica
3.0.00.00	DESPESAS CORRENTES	0.000.000				3.066.000,00
3.1.00.00	PESSOAL E ENCARGOS SOCIAIS	0.000.000			2.909.000,00	
3.1.90.00	APLICAÇÕES DIRETAS	0.000.000		1.899.000,00		
3.1.90.04	CONTRATAÇÃO POR TEMPO DETERMINADO	0.01.00	10.000,00			
3.1.90.11	VENCIMENTOS E VANTAGENS FIXAS - PESSOAL CIVIL	0.01.00	500.000,00			
3.1.90.13	OBRIGAÇÕES PATRONAIS	0.01.00	1.300.000,00			
3.1.90.16	OUTRAS DESPESAS VARIÁVEIS - PESSOAL CIVIL	0.01.00	3.000,00			
3.1.90.92	DESPESAS DE EXERCÍCIOS ANTERIORES	0.01.00	27.000,00			
3.1.90.94	INDENIZAÇÕES E RESTITUIÇÕES TRABALHISTAS	0.01.00	50.000,00			
3.1.90.96	RESSARCIMENTO DE DESPESAS DE PESSOAL REQUISITADO	0.01.00	9.000,00			
3.1.91.00	APLICAÇÕES DIRETAS- INTRA-ORÇAMENTÁRIAS	0.000.000		1.010.000,00		
3.1.91.13	OBRIGAÇÕES PATRONAIS	0.01.00	1.000.000,00			
3.1.91.92	DESPESAS DE EXERCÍCIOS ANTERIORES	0.01.00	10.000,00			
3.3.00.00	OUTRAS DESPESAS CORRENTES	0.000.000			157.000,00	
3.3.90.00	APLICAÇÕES DIRETAS	0.000.000		147.000,00		
3.3.90.14	DIÁRIAS - CIVIL	0.01.00	5.000,00			
3.3.90.30	MATERIAL DE CONSUMO	0.01.00	18.000,00			
3.3.90.33	PASSAGENS E DESPESAS COM LOCOMOÇÃO	0.01.00	2.000,00			
3.3.90.35	SERVIÇOS DE CONSULTORIA	0.01.00	12.000,00			
3.3.90.36	OUTROS SERVIÇOS DE TERCEIROS - PESSOA FÍSICA	0.01.00	25.000,00			
3.3.90.39	OUTROS SERVIÇOS DE TERCEIROS - PESSOA JURÍDICA	0.01.00	70.000,00			
3.3.90.47	OBRIGAÇÕES TRIBUTÁRIAS E CONTRIBUTIVAS	0.01.00	4.000,00			
3.3.90.48	OUTROS AUXÍLIOS FINANCEIROS A PESSOA FÍSICA	0.01.00	5.000,00			
3.3.90.91	SENTENÇAS JUDICIAIS	0.01.00	2.000,00			
3.3.90.92	DESPESAS DE EXERCÍCIOS ANTERIORES	0.01.00	2.000,00			
3.3.90.93	INDENIZAÇÕES E RESTITUIÇÕES	0.01.00	2.000,00			
3.3.91.00	APLICAÇÕES DIRETAS- INTRA-ORÇAMENTÁRIAS	0.000.000		10.000,00		
3.3.91.97	APORTE PARA COBERTURA DO DÉFICIT ATUARIAL DO RPPS	0.01.00	10.000,00			
4.0.00.00	DESPESAS DE CAPITAL	0.000.000				10.000,00
4.4.00.00	INVESTIMENTOS	0.000.000			10.000,00	
4.4.90.00	APLICAÇÕES DIRETAS	0.000.000		10.000,00		
4.4.90.52	EQUIPAMENTOS E MATERIAL PERMANENTE	0.01.00	10.000,00			
TOTAL						3.076.000,00

RUA JOAQUIM SAMPAIO, 279 - N S DAS GRACAS - CNPJ:11361243/0001-71

Page 15

Orçamento Programa - Exercício de 2022

Lei: 2384, Data: 21/12/2021

RUA JOAQUIM SAMPAIO, 279 - N S DAS GRAÇAS - CNPJ:11361243/0001-71

Page 16

NATUREZA DA DESPESA POR ORGÃO E UNIDADE

Lei: 2384, Data: 21/12/2021

RUA JOAQUIM SAMPAIO, 279 - N S DAS GRAÇAS - CNPJ:11361243/0001-71

Page 17

Orçamento Programa - Exercício de 2022

Lei: 2384, Data: 21/12/2021

RUA JOAQUIM SAMPAIO, 279 - N S DAS GRACAS - CNPJ:11361243/0001-71

Page 18

Orçamento Programa - Exercício de 2022

Lei: 2384, Data: 21/12/2021

PODER		02 PODER EXECUTIVO				
ORGÃO		05 SECRETARIA DE FINANÇAS				
UNIDADE		02 DIRETORIA DE TRIBUTAÇÃO E RENDA				
Código	Especificação	F.R.	Elemento	Modalidade	Grupo	Categoria Econômica
3. 0. 00. 00	DESPESAS CORRENTES	0.000.000				846.000,00
3. 1. 00. 00	PESSOAL E ENCARGOS SOCIAIS	0.000.000			320.000,00	
3. 1. 90. 00	APLICAÇÕES DIRETAS	0.000.000		320.000,00		
3. 1. 90. 04	CONTRATAÇÃO POR TEMPO DETERMINADO	0.01.00	2.000,00			
3. 1. 90. 11	VENCIMENTOS E VANTAGENS FIXAS - PESSOAL CIVIL	0.01.00	300.000,00			
3. 1. 90. 16	OUTRAS DESPESAS VARIÁVEIS - PESSOAL CIVIL	0.01.00	2.000,00			
3. 1. 90. 94	INDENIZAÇÕES E RESTITUIÇÕES TRABALHISTAS	0.01.00	16.000,00			
3. 3. 00. 00	OUTRAS DESPESAS CORRENTES	0.000.000			526.000,00	
3. 3. 90. 00	APLICAÇÕES DIRETAS	0.000.000		526.000,00		
3. 3. 90. 14	DIÁRIAS - CIVIL	0.01.00	3.000,00			
3. 3. 90. 30	MATERIAL DE CONSUMO	0.01.00	18.000,00			
3. 3. 90. 31	PREMIAÇÕES CULTURAIS, ARTÍSTICAS, CIENTÍFICAS, DESPORTIVAS E	0.01.00	2.000,00			
3. 3. 90. 33	PASSAGENS E DESPESAS COM LOCOMOÇÃO	0.01.00	3.000,00			
3. 3. 90. 35	SERVIÇOS DE CONSULTORIA	0.01.00	90.000,00			
3. 3. 90. 36	OUTROS SERVIÇOS DE TERCEIROS - PESSOA FÍSICA	0.01.00	23.000,00			
3. 3. 90. 39	OUTROS SERVIÇOS DE TERCEIROS - PESSOA JURÍDICA	0.01.00	380.000,00			
3. 3. 90. 47	OBRIGAÇÕES TRIBUTÁRIAS E CONTRIBUTIVAS	0.01.00	2.000,00			
3. 3. 90. 92	DESPESAS DE EXERCÍCIOS ANTERIORES	0.01.00	2.000,00			
3. 3. 90. 93	INDENIZAÇÕES E RESTITUIÇÕES	0.01.00	3.000,00			
4. 0. 00. 00	DESPESAS DE CAPITAL	0.000.000				60.000,00
4. 4. 00. 00	INVESTIMENTOS	0.000.000			60.000,00	
4. 4. 90. 00	APLICAÇÕES DIRETAS	0.000.000		60.000,00		
4. 4. 90. 35	SERVIÇOS DE CONSULTORIA	0.01.00	10.000,00			
4. 4. 90. 39	OUTROS SERVIÇOS DE TERCEIROS - PESSOA JURÍDICA	0.01.00	10.000,00			
4. 4. 90. 51	OBRAS E INSTALAÇÕES	0.01.00	10.000,00			
4. 4. 90. 52	EQUIPAMENTOS E MATERIAL PERMANENTE	0.01.00	30.000,00			
TOTAL		906.000,00				

RUA JOAQUIM SAMPAIO, 279 - N S DAS GRACAS - CNPJ:11361243/0001-71

Page 19

Orçamento Programa - Exercício de 2022

Lei: 2384, Data: 21/12/2021

RUA JOAQUIM SAMPAIO, 279 - N S DAS GRAÇAS - CNPJ:11361243/0001-71

Page 20

NATUREZA DA DESPESA POR ORGÃO E UNIDADE

Lei: 2384, Data: 21/12/2021

PODER		02 PODER EXECUTIVO				
ORGÃO		06 SECRETARIA DE EDUCAÇÃO				
UNIDADE		01 GABINETE DO SECRETÁRIO				
Código	Especificação	F.R.	Elemento	Modalidade	Grupo	Categoria Econômica
3. 0. 00. 00	DESPESAS CORRENTES	0.000.000				6.000,00
3. 3. 00. 00	OUTRAS DESPESAS CORRENTES	0.000.000			6.000,00	
3. 3. 90. 00	APLICAÇÕES DIRETAS	0.000.000		6.000,00		
3. 3. 90. 30	MATERIAL DE CONSUMO	0.01.00	2.000,00			
3. 3. 90. 36	OUTROS SERVIÇOS DE TERCEIROS - PESSOA FÍSICA	0.01.00	2.000,00			
3. 3. 90. 39	OUTROS SERVIÇOS DE TERCEIROS - PESSOA JURÍDICA	0.01.00	2.000,00			
TOTAL						6.000,00

RUA JOAQUIM SAMPAIO, 279 - N S DAS GRACAS - CNPJ:11361243/0001-71

Page 22

Orçamento Programa - Exercício de 2022

Lei: 2384, Data: 21/12/2021

RUA JOAQUIM SAMPAIO, 279 - N S DAS GRAÇAS - CNPJ:11361243/0001-71

Page 23

NATUREZA DA DESPESA POR ORGÃO E UNIDADE

Lei: 2384, Data: 21/12/2021

PODER		02 PODER EXECUTIVO				
ORGÃO		07 SECRETARIA DE CULTURA E ESPORTES				
UNIDADE		02 DIRETORIA DE DESENVOLVIMENTO DA CULTURA				
Código	Especificação	F.R.	Elemento	Modalidade	Grupo	Categoria Econômica
3.0.00.00	DESPESAS CORRENTES	0.000.000				1.890.040,00
3.1.00.00	PESSOAL E ENCARGOS SOCIAIS	0.000.000			573.200,00	
3.1.90.00	APLICAÇÕES DIRETAS	0.000.000		573.200,00		
3.1.90.04	CONTRATAÇÃO POR TEMPO DETERMINADO	0.01.00	163.000,00			
3.1.90.11	VENCIMENTOS E VANTAGENS FIXAS - PESSOAL CIVIL	0.01.00	371.000,00			
3.1.90.16	OUTRAS DESPESAS VARIÁVEIS - PESSOAL CIVIL	0.01.00	34.200,00			
3.1.90.92	DESPESAS DE EXERCÍCIOS ANTERIORES	0.01.00	1.000,00			
3.1.90.94	INDENIZAÇÕES E RESTITUIÇÕES TRABALHISTAS	0.01.00	2.000,00			
3.1.90.96	RESSARCIMENTO DE DESPESAS DE PESSOAL REQUISITADO	0.01.00	2.000,00			
3.3.00.00	OUTRAS DESPESAS CORRENTES	0.000.000			1.316.840,00	
3.3.50.00	TRANSFERÊNCIAS A INSTITUIÇÕES PRIVADAS SEM FINS LUCRATIVOS	0.000.000		66.000,00		
3.3.50.41	CONTRIBUIÇÕES	0.01.00	58.000,00			
3.3.50.43	SUBVENÇÕES SOCIAIS	0.01.00	8.000,00			
3.3.90.00	APLICAÇÕES DIRETAS	0.000.000		1.250.840,00		
3.3.90.14	DIÁRIAS - CIVIL	0.01.00	15.100,00			
3.3.90.30	MATERIAL DE CONSUMO	0.01.00	81.600,00			
3.3.90.31	PREMIAÇÕES CULTURAIS, ARTÍSTICAS, CIENTÍFICAS, DESPORTIVAS E	0.01.00	69.800,00			
3.3.90.32	MATERIAL, BEM OU SERVIÇO PARA DISTRIBUIÇÃO GRATUITA	0.01.00	12.800,00			
3.3.90.33	PASSAGENS E DESPESAS COM LOCOMOÇÃO	0.01.00	13.500,00			
3.3.90.35	SERVIÇOS DE CONSULTORIA	0.01.00	7.500,00			
3.3.90.36	OUTROS SERVIÇOS DE TERCEIROS - PESSOA FÍSICA	0.01.00	131.500,00			
3.3.90.39	OUTROS SERVIÇOS DE TERCEIROS - PESSOA JURÍDICA	0.01.00	884.040,00			
3.3.90.47	OBRIGAÇÕES TRIBUTÁRIAS E CONTRIBUTIVAS	0.01.00	2.000,00			
3.3.90.48	OUTROS AUXÍLIOS FINANCEIROS A PESSOA FÍSICA	0.01.00	30.000,00			
3.3.90.91	SENTENÇAS JUDICIAIS	0.01.00	2.000,00			
3.3.90.92	DESPESAS DE EXERCÍCIOS ANTERIORES	0.01.00	1.000,00			
4.0.00.00	DESPESAS DE CAPITAL	0.000.000				70.000,00
4.4.00.00	INVESTIMENTOS	0.000.000			70.000,00	
4.4.90.00	APLICAÇÕES DIRETAS	0.000.000		70.000,00		
4.4.90.51	OBRAS E INSTALAÇÕES	0.01.00	15.000,00			
4.4.90.52	EQUIPAMENTOS E MATERIAL PERMANENTE	0.01.00	25.000,00			
4.4.90.52	EQUIPAMENTOS E MATERIAL PERMANENTE	1.05.82	30.000,00			
TOTAL						1.960.040,00

RUA JOAQUIM SAMPAIO, 279 - N S DAS GRACAS - CNPJ:11361243/0001-71

Page 24

Orçamento Programa - Exercício de 2022

Lei: 2384, Data: 21/12/2021

RUA JOAQUIM SAMPAIO, 279 - N S DAS GRACAS - CNPJ:11361243/0001-71

Page 25

Orçamento Programa - Exercício de 2022

Lei: 2384, Data: 21/12/2021

RUA JOAQUIM SAMPAIO, 279 - N S DAS GRAÇAS - CNPJ:11361243/0001-71

Page 26

Orçamento Programa - Exercício de 2022

Lei: 2384, Data: 21/12/2021

RUA JOAQUIM SAMPAIO, 279 - N S DAS GRAÇAS - CNPJ:11361243/0001-71

Page 27

NATUREZA DA DESPESA POR ORGÃO E UNIDADE

Lei: 2384, Data: 21/12/2021

RUA JOAQUIM SAMPAIO, 279 - N S DAS GRACAS - CNPJ:11361243/0001-71

Page 28

Orçamento Programa - Exercício de 2022

Lei: 2384, Data: 21/12/2021

PODER		02 PODER EXECUTIVO				
ORGÃO		10 SECRETARIA DE DESENVOLVIMENTO RURAL				
UNIDADE		02 DIRETORIA DE APOIO E FOMENTO A ORG. E PROD. RURAL				
Código	Especificação	F.R.	Elemento	Modalidade	Grupo	Categoria Econômica
3. 0. 00. 00	DESPESAS CORRENTES	0.000.000				749.000,00
3. 1. 00. 00	PESSOAL E ENCARGOS SOCIAIS	0.000.000			325.000,00	
3. 1. 90. 00	APLICAÇÕES DIRETAS	0.000.000		325.000,00		
3. 1. 90. 04	CONTRATAÇÃO POR TEMPO DETERMINADO	0.01.00	2.000,00			
3. 1. 90. 11	VENCIMENTOS E VANTAGENS FIXAS - PESSOAL CIVIL	0.01.00	315.000,00			
3. 1. 90. 16	OUTRAS DESPESAS VARIÁVEIS - PESSOAL CIVIL	0.01.00	2.000,00			
3. 1. 90. 92	DESPESAS DE EXERCÍCIOS ANTERIORES	0.01.00	2.000,00			
3. 1. 90. 96	RESSARCIMENTO DE DESPESAS DE PESSOAL REQUISITADO	0.01.00	4.000,00			
3. 3. 00. 00	OUTRAS DESPESAS CORRENTES	0.000.000			424.000,00	
3. 3. 90. 00	APLICAÇÕES DIRETAS	0.000.000		424.000,00		
3. 3. 90. 14	DIÁRIAS - CIVIL	0.01.00	5.000,00			
3. 3. 90. 27	ENCARGOS PELA HONRA DE AVAIS, GARANTIAS, SEGUROS E SIMILAR	0.01.00	80.000,00			
3. 3. 90. 30	MATERIAL DE CONSUMO	0.01.00	55.000,00			
3. 3. 90. 32	MATERIAL, BEM OU SERVIÇO PARA DISTRIBUIÇÃO GRATUITA	0.01.00	7.000,00			
3. 3. 90. 33	PASSAGENS E DESPESAS COM LOCOMOÇÃO	0.01.00	10.000,00			
3. 3. 90. 35	SERVIÇOS DE CONSULTORIA	0.01.00	2.000,00			
3. 3. 90. 36	OUTROS SERVIÇOS DE TERCEIROS - PESSOA FÍSICA	0.01.00	71.000,00			
3. 3. 90. 39	OUTROS SERVIÇOS DE TERCEIROS - PESSOA JURÍDICA	0.01.00	185.000,00			
3. 3. 90. 47	OBRIGAÇÕES TRIBUTÁRIAS E CONTRIBUTIVAS	0.01.00	3.000,00			
3. 3. 90. 48	OUTROS AUXÍLIOS FINANCEIROS A PESSOA FÍSICA	0.01.00	2.000,00			
3. 3. 90. 91	SENTENÇAS JUDICIAIS	0.01.00	2.000,00			
3. 3. 90. 92	DESPESAS DE EXERCÍCIOS ANTERIORES	0.01.00	2.000,00			
4. 0. 00. 00	DESPESAS DE CAPITAL	0.000.000				103.000,00
4. 4. 00. 00	INVESTIMENTOS	0.000.000			103.000,00	
4. 4. 90. 00	APLICAÇÕES DIRETAS	0.000.000		103.000,00		
4. 4. 90. 52	EQUIPAMENTOS E MATERIAL PERMANENTE	0.01.00	3.000,00			
4. 4. 90. 52	EQUIPAMENTOS E MATERIAL PERMANENTE	1.05.82	100.000,00			
TOTAL						852.000,00

RUA JOAQUIM SAMPAIO, 279 - N S DAS GRAÇAS - CNPJ:11361243/0001-71

Page 29

NATUREZA DA DESPESA POR ORGÃO E UNIDADE

Lei: 2384, Data: 21/12/2021

PODER		02 PODER EXECUTIVO				
ORGÃO		10 SECRETARIA DE DESENVOLVIMENTO RURAL				
UNIDADE		03 DIRETORIA DE INSPEÇÃO SANITÁRIA E APOIO PECUÁRIO				
Código	Especificação	F.R.	Elemento	Modalidade	Grupo	Categoria Econômica
3.0.00.00	DESPESAS CORRENTES	0.000.000				525.000,00
3.1.00.00	PESSOAL E ENCARGOS SOCIAIS	0.000.000			197.000,00	
3.1.90.00	APLICAÇÕES DIRETAS	0.000.000		197.000,00		
3.1.90.04	CONTRATAÇÃO POR TEMPO DETERMINADO	0.01.00	8.000,00			
3.1.90.11	VENCIMENTOS E VANTAGENS FIXAS - PESSOAL CIVIL	0.01.00	180.000,00			
3.1.90.16	OUTRAS DESPESAS VARIÁVEIS - PESSOAL CIVIL	0.01.00	3.000,00			
3.1.90.92	DESPESAS DE EXERCÍCIOS ANTERIORES	0.01.00	2.000,00			
3.1.90.96	RESSARCIMENTO DE DESPESAS DE PESSOAL REQUISITADO	0.01.00	4.000,00			
3.3.00.00	OUTRAS DESPESAS CORRENTES	0.000.000			328.000,00	
3.3.50.00	TRANSFERÊNCIAS A INSTITUIÇÕES PRIVADAS SEM FINS LUCRATIVOS	0.000.000		5.000,00		
3.3.50.41	CONTRIBUIÇÕES	0.01.00	5.000,00			
3.3.90.00	APLICAÇÕES DIRETAS	0.000.000		323.000,00		
3.3.90.14	DIÁRIAS - CIVIL	0.01.00	5.000,00			
3.3.90.30	MATERIAL DE CONSUMO	0.01.00	58.000,00			
3.3.90.31	PREMIAÇÕES CULTURAIS, ARTÍSTICAS, CIENTÍFICAS, DESPORTIVAS E	0.01.00	24.000,00			
3.3.90.32	MATERIAL, BEM OU SERVIÇO PARA DISTRIBUIÇÃO GRATUITA	0.01.00	8.000,00			
3.3.90.33	PASSAGENS E DESPESAS COM LOCOMOÇÃO	0.01.00	3.000,00			
3.3.90.35	SERVIÇOS DE CONSULTORIA	0.01.00	7.000,00			
3.3.90.36	OUTROS SERVIÇOS DE TERCEIROS - PESSOA FÍSICA	0.01.00	80.000,00			
3.3.90.39	OUTROS SERVIÇOS DE TERCEIROS - PESSOA JURÍDICA	0.01.00	130.000,00			
3.3.90.47	OBRIGAÇÕES TRIBUTÁRIAS E CONTRIBUTIVAS	0.01.00	2.000,00			
3.3.90.48	OUTROS AUXÍLIOS FINANCEIROS A PESSOA FÍSICA	0.01.00	2.000,00			
3.3.90.91	SENTENÇAS JUDICIAIS	0.01.00	2.000,00			
3.3.90.92	DESPESAS DE EXERCÍCIOS ANTERIORES	0.01.00	2.000,00			
4.0.00.00	DESPESAS DE CAPITAL	0.000.000				15.000,00
4.4.00.00	INVESTIMENTOS	0.000.000			15.000,00	
4.4.90.00	APLICAÇÕES DIRETAS	0.000.000		15.000,00		
4.4.90.51	OBRAS E INSTALAÇÕES	0.01.00	10.000,00			
4.4.90.52	EQUIPAMENTOS E MATERIAL PERMANENTE	0.01.00	5.000,00			
TOTAL						540.000,00

RUA JOAQUIM SAMPAIO, 279 - N S DAS GRACAS - CNPJ:11361243/0001-71

Page 31

Orçamento Programa - Exercício de 2022

Lei: 2384, Data: 21/12/2021

PODER		02 PODER EXECUTIVO				
ORGÃO		10 SECRETARIA DE DESENVOLVIMENTO RURAL				
UNIDADE		05 DIRETORIA DE ABASTECIMENTO				
Código	Especificação	F.R.	Elemento	Modalidade	Grupo	Categoria Econômica
3. 0. 00. 00	DESPESAS CORRENTES	0.000.000				1.807.000,00
3. 1. 00. 00	PESSOAL E ENCARGOS SOCIAIS	0.000.000			1.324.000,00	
3. 1. 90. 00	APLICAÇÕES DIRETAS	0.000.000		1.324.000,00		
3. 1. 90. 04	CONTRATAÇÃO POR TEMPO DETERMINADO	0.01.00	285.000,00			
3. 1. 90. 11	VENCIMENTOS E VANTAGENS FIXAS - PESSOAL CIVIL	0.01.00	957.000,00			
3. 1. 90. 16	OUTRAS DESPESAS VARIÁVEIS - PESSOAL CIVIL	0.01.00	27.000,00			
3. 1. 90. 92	DESPESAS DE EXERCÍCIOS ANTERIORES	0.01.00	1.000,00			
3. 1. 90. 94	INDENIZAÇÕES E RESTITUIÇÕES TRABALHISTAS	0.01.00	50.000,00			
3. 1. 90. 96	RESSARCIMENTO DE DESPESAS DE PESSOAL REQUISITADO	0.01.00	4.000,00			
3. 3. 00. 00	OUTRAS DESPESAS CORRENTES	0.000.000			483.000,00	
3. 3. 90. 00	APLICAÇÕES DIRETAS	0.000.000		483.000,00		
3. 3. 90. 14	DIÁRIAS - CIVIL	0.01.00	8.000,00			
3. 3. 90. 30	MATERIAL DE CONSUMO	0.01.00	21.000,00			
3. 3. 90. 32	MATERIAL, BEM OU SERVIÇO PARA DISTRIBUIÇÃO GRATUITA	0.01.00	2.000,00			
3. 3. 90. 33	PASSAGENS E DESPESAS COM LOCOMOÇÃO	0.01.00	7.000,00			
3. 3. 90. 35	SERVIÇOS DE CONSULTORIA	0.01.00	6.000,00			
3. 3. 90. 36	OUTROS SERVIÇOS DE TERCEIROS - PESSOA FÍSICA	0.01.00	71.000,00			
3. 3. 90. 39	OUTROS SERVIÇOS DE TERCEIROS - PESSOA JURÍDICA	0.01.00	359.000,00			
3. 3. 90. 47	OBRIGAÇÕES TRIBUTÁRIAS E CONTRIBUTIVAS	0.01.00	3.000,00			
3. 3. 90. 48	OUTROS AUXÍLIOS FINANCEIROS A PESSOA FÍSICA	0.01.00	2.000,00			
3. 3. 90. 91	SENTENÇAS JUDICIAIS	0.01.00	2.000,00			
3. 3. 90. 92	DESPESAS DE EXERCÍCIOS ANTERIORES	0.01.00	2.000,00			
4. 0. 00. 00	DESPESAS DE CAPITAL	0.000.000				5.000,00
4. 4. 00. 00	INVESTIMENTOS	0.000.000			5.000,00	
4. 4. 90. 00	APLICAÇÕES DIRETAS	0.000.000		5.000,00		
4. 4. 90. 52	EQUIPAMENTOS E MATERIAL PERMANENTE	0.01.00	5.000,00			
TOTAL						1.812.000,00

RUA JOAQUIM SAMPAIO, 279 - N S DAS GRACAS - CNPJ:11361243/0001-71

Page 32

Orçamento Programa - Exercício de 2022

Lei: 2384, Data: 21/12/2021

RUA JOAQUIM SAMPAIO, 279 - N S DAS GRAÇAS - CNPJ:11361243/0001-71

Page 33

NATUREZA DA DESPESA POR ORGÃO E UNIDADE

Lei: 2384, Data: 21/12/2021

RUA JOAQUIM SAMPAIO, 279 - N S DAS GRAÇAS - CNPJ:11361243/0001-71

Page 34

Orçamento Programa - Exercício de 2022

Lei: 2384, Data: 21/12/2021

RUA JOAQUIM SAMPAIO, 279 - N S DAS GRAÇAS - CNPJ:11361243/0001-71

Page 35

NATUREZA DA DESPESA POR ORGÃO E UNIDADE

Lei: 2384, Data: 21/12/2021

PODER		02 PODER EXECUTIVO				
ORGÃO		11 SECRETARIA DE DESENVOLVIMENTO ECONÔMICO, CIÊNCIA E TECNOLOGI				
UNIDADE		04 DIRETORIA DE TURISMO				
Código	Especificação	F.R.	Elemento	Modalidade	Grupo	Categoria Econômica
3.0.00.00	DESPESAS CORRENTES	0.000.000				1.249.000,00
3.1.00.00	PESSOAL E ENCARGOS SOCIAIS	0.000.000			92.000,00	
3.1.90.00	APLICAÇÕES DIRETAS	0.000.000		92.000,00		
3.1.90.04	CONTRATAÇÃO POR TEMPO DETERMINADO	0.01.00	10.000,00			
3.1.90.11	VENCIMENTOS E VANTAGENS FIXAS - PESSOAL CIVIL	0.01.00	75.000,00			
3.1.90.16	OUTRAS DESPESAS VARIÁVEIS - PESSOAL CIVIL	0.01.00	2.000,00			
3.1.90.92	DESPESAS DE EXERCÍCIOS ANTERIORES	0.01.00	2.000,00			
3.1.90.96	RESSARCIMENTO DE DESPESAS DE PESSOAL REQUISITADO	0.01.00	3.000,00			
3.3.00.00	OUTRAS DESPESAS CORRENTES	0.000.000			1.157.000,00	
3.3.90.00	APLICAÇÕES DIRETAS	0.000.000		1.157.000,00		
3.3.90.14	DIÁRIAS - CIVIL	0.01.00	4.000,00			
3.3.90.30	MATERIAL DE CONSUMO	0.01.00	22.000,00			
3.3.90.31	PREMIAÇÕES CULTURAIS, ARTÍSTICAS, CIENTÍFICAS, DESPORTIVAS E	0.01.00	15.000,00			
3.3.90.32	MATERIAL, BEM OU SERVIÇO PARA DISTRIBUIÇÃO GRATUITA	0.01.00	11.000,00			
3.3.90.33	PASSAGENS E DESPESAS COM LOCOMOÇÃO	0.01.00	4.000,00			
3.3.90.35	SERVIÇOS DE CONSULTORIA	0.01.00	2.000,00			
3.3.90.36	OUTROS SERVIÇOS DE TERCEIROS - PESSOA FÍSICA	0.01.00	70.000,00			
3.3.90.39	OUTROS SERVIÇOS DE TERCEIROS - PESSOA JURÍDICA	0.01.00	1.013.000,00			
3.3.90.41	CONTRIBUIÇÕES	0.01.00	5.000,00			
3.3.90.47	OBRIGAÇÕES TRIBUTÁRIAS E CONTRIBUTIVAS	0.01.00	2.000,00			
3.3.90.48	OUTROS AUXÍLIOS FINANCEIROS A PESSOA FÍSICA	0.01.00	5.000,00			
3.3.90.91	SENTENÇAS JUDICIAIS	0.01.00	2.000,00			
3.3.90.92	DESPESAS DE EXERCÍCIOS ANTERIORES	0.01.00	2.000,00			
4.0.00.00	DESPESAS DE CAPITAL	0.000.000				4.000,00
4.4.00.00	INVESTIMENTOS	0.000.000			4.000,00	
4.4.90.00	APLICAÇÕES DIRETAS	0.000.000		4.000,00		
4.4.90.52	EQUIPAMENTOS E MATERIAL PERMANENTE	0.01.00	4.000,00			
TOTAL						1.253.000,00

RUA JOAQUIM SAMPAIO, 279 - N S DAS GRACAS - CNPJ:11361243/0001-71

Page 36

Orçamento Programa - Exercício de 2022

Lei: 2384, Data: 21/12/2021

Page 37

Lei: 2384, Data: 21/12/2021

RUA JOAQUIM SAMPAIO, 279 - N S DAS GRACAS - CNPJ:11361243/0001-71

Page 40

Orçamento Programa - Exercício de 2022

Lei: 2384, Data: 21/12/2021

RUA JOAQUIM SAMPAIO, 279 - N S DAS GRACAS - CNPJ:11361243/0001-71

Page 41

Orçamento Programa - Exercício de 2022

Lei: 2384, Data: 21/12/2021

RUA JOAQUIM SAMPAIO, 279 - N S DAS GRAÇAS - CNPJ:11361243/0001-71

Page 42

NATUREZA DA DESPESA POR ORGÃO E UNIDADE

Lei: 2384, Data: 21/12/2021

RUA JOAQUIM SAMPAIO, 279 - N S DAS GRACAS - CNPJ:11361243/0001-71

Page 43

Orçamento Programa - Exercício de 2022

Lei: 2384, Data: 21/12/2021

PODER		02 PODER EXECUTIVO				
ORGÃO		13 SECRETARIA DE SERVIÇOS PÚBLICOS				
UNIDADE		04 DIRETORIA DE TRÂNSITO E TRANSF. PÚBLICO MUNICIPAL				
Código	Especificação	F.R.	Elemento	Modalidade	Grupo	Categoria Econômica
3. 0. 00. 00	DESPESAS CORRENTES	0.000.000				808.000,00
3. 1. 00. 00	PESSOAL E ENCARGOS SOCIAIS	0.000.000			618.000,00	
3. 1. 90. 00	APLICAÇÕES DIRETAS	0.000.000		618.000,00		
3. 1. 90. 04	CONTRATAÇÃO POR TEMPO DETERMINADO	0.01.00	17.000,00			
3. 1. 90. 11	VENCIMENTOS E VANTAGENS FIXAS - PESSOAL CIVIL	0.01.00	525.000,00			
3. 1. 90. 16	OUTRAS DESPESAS VARIÁVEIS - PESSOAL CIVIL	0.01.00	2.000,00			
3. 1. 90. 92	DESPESAS DE EXERCÍCIOS ANTERIORES	0.01.00	10.000,00			
3. 1. 90. 94	INDENIZAÇÕES E RESTITUIÇÕES TRABALHISTAS	0.01.00	60.000,00			
3. 1. 90. 96	RESSARCIMENTO DE DESPESAS DE PESSOAL REQUISITADO	0.01.00	4.000,00			
3. 3. 00. 00	OUTRAS DESPESAS CORRENTES	0.000.000			190.000,00	
3. 3. 90. 00	APLICAÇÕES DIRETAS	0.000.000		190.000,00		
3. 3. 90. 14	DIÁRIAS - CIVIL	0.01.00	4.000,00			
3. 3. 90. 30	MATERIAL DE CONSUMO	0.01.00	66.000,00			
3. 3. 90. 32	MATERIAL, BEM OU SERVIÇO PARA DISTRIBUIÇÃO GRATUITA	0.01.00	2.000,00			
3. 3. 90. 33	PASSAGENS E DESPESAS COM LOCOMOÇÃO	0.01.00	3.000,00			
3. 3. 90. 35	SERVIÇOS DE CONSULTORIA	0.01.00	22.000,00			
3. 3. 90. 36	OUTROS SERVIÇOS DE TERCEIROS - PESSOA FÍSICA	0.01.00	33.000,00			
3. 3. 90. 39	OUTROS SERVIÇOS DE TERCEIROS - PESSOA JURÍDICA	0.01.00	50.000,00			
3. 3. 90. 47	OBRIGAÇÕES TRIBUTÁRIAS E CONTRIBUTIVAS	0.01.00	2.000,00			
3. 3. 90. 48	OUTROS AUXÍLIOS FINANCEIROS A PESSOA FÍSICA	0.01.00	2.000,00			
3. 3. 90. 91	SENTENÇAS JUDICIAIS	0.01.00	2.000,00			
3. 3. 90. 92	DESPESAS DE EXERCÍCIOS ANTERIORES	0.01.00	2.000,00			
3. 3. 90. 93	INDENIZAÇÕES E RESTITUIÇÕES	0.01.00	2.000,00			
4. 0. 00. 00	DESPESAS DE CAPITAL	0.000.000				120.000,00
4. 4. 00. 00	INVESTIMENTOS	0.000.000			120.000,00	
4. 4. 90. 00	APLICAÇÕES DIRETAS	0.000.000		120.000,00		
4. 4. 90. 51	OBRAS E INSTALAÇÕES	0.01.00	20.000,00			
4. 4. 90. 51	OBRAS E INSTALAÇÕES	1.05.82	20.000,00			
4. 4. 90. 52	EQUIPAMENTOS E MATERIAL PERMANENTE	0.01.00	80.000,00			
TOTAL						928.000,00

PREFEITURA MUNICIPAL DE SALGUEIRO

RUA JOAQUIM SAMPAIO, 279 - N S DAS GRAÇAS - CNPJ:11361243/0001-71

Anexo 02

Page 44

Orçamento Programa - Exercício de 2022

NATUREZA DA DESPESA POR ORGÃO E UNIDADE**Lei: 2384, Data: 21/12/2021**

PODER	02	PODER EXECUTIVO				
ORGÃO	23	FUNDO DE DESENVOLVIMENTO MUNICIPAL - FDM				
UNIDADE	00	FUNDO DE DESENVOLVIMENTO MUNICIPAL - FDM				
Código	Especificação	F.R.	Elemento	Modalidade	Grupo	Categoria Econômica
4. 0. 00. 00	DESPESAS DE CAPITAL	0.000.000				100.000,00
4. 4. 00. 00	INVESTIMENTOS	0.000.000			100.000,00	
4. 4. 90. 00	APLICAÇÕES DIRETAS	0.000.000		100.000,00		
4. 4. 90. 51	OBRAS E INSTALAÇÕES	0.01.00	100.000,00			
TOTAL						100.000,00

RUA JOAQUIM SAMPAIO, 279 - N S DAS GRACAS - CNPJ:11361243/0001-71

Page 45

Orçamento Programa - Exercício de 2022

Lei: 2384, Data: 21/12/2021

PREFEITURA MUNICIPAL DE SALGUEIRO

RUA JOAQUIM SAMPAIO, 279 - N S DAS GRAÇAS - CNPJ:11361243/0001-71

Anexo 02

Page 46

Orçamento Programa - Exercício de 2022

NATUREZA DA DESPESA POR ORGÃO E UNIDADE**Lei: 2384, Data: 21/12/2021**

PODER	03 ENTIDADES SUPERVISIONADAS					
ORGÃO	01 FUNDO MUNICIPAL DE SAÚDE					
UNIDADE	01 FUNDO MUNICIPAL DE SAÚDE					
Código	Especificação	F.R.	Elemento	Modalidade	Grupo	Categoria Econômica
3.0.00.00	DESPESAS CORRENTES	0.000.000				37.425.000,00
3.1.00.00	PESSOAL E ENCARGOS SOCIAIS	0.000.000			27.208.000,00	
3.1.90.00	APLICAÇÕES DIRETAS	0.000.000		24.868.000,00		
3.1.90.04	CONTRATAÇÃO POR TEMPO DETERMINADO	0.01.08	1.100.000,00			
3.1.90.04	CONTRATAÇÃO POR TEMPO DETERMINADO	0.01.08	1.804.000,00			
3.1.90.04	CONTRATAÇÃO POR TEMPO DETERMINADO	1.05.06	160.000,00			
3.1.90.04	CONTRATAÇÃO POR TEMPO DETERMINADO	1.05.06	1.885.000,00			
3.1.90.04	CONTRATAÇÃO POR TEMPO DETERMINADO	1.05.06	620.000,00			
3.1.90.04	CONTRATAÇÃO POR TEMPO DETERMINADO	2.02.03	1.000,00			
3.1.90.11	VENCIMENTOS E VANTAGENS FIXAS - PESSOAL CIVIL	0.01.08	550.000,00			
3.1.90.11	VENCIMENTOS E VANTAGENS FIXAS - PESSOAL CIVIL	0.01.08	6.235.000,00			
3.1.90.11	VENCIMENTOS E VANTAGENS FIXAS - PESSOAL CIVIL	1.05.06	5.161.000,00			
3.1.90.11	VENCIMENTOS E VANTAGENS FIXAS - PESSOAL CIVIL	1.05.06	300.000,00			
3.1.90.11	VENCIMENTOS E VANTAGENS FIXAS - PESSOAL CIVIL	1.05.06	5.350.000,00			
3.1.90.11	VENCIMENTOS E VANTAGENS FIXAS - PESSOAL CIVIL	2.02.03	1.000,00			
3.1.90.13	OBRIGAÇÕES PATRONAIS	0.01.08	120.000,00			
3.1.90.13	OBRIGAÇÕES PATRONAIS	0.01.08	648.000,00			
3.1.90.13	OBRIGAÇÕES PATRONAIS	1.05.06	41.000,00			
3.1.90.13	OBRIGAÇÕES PATRONAIS	1.05.06	180.000,00			
3.1.90.13	OBRIGAÇÕES PATRONAIS	1.05.06	295.000,00			
3.1.90.13	OBRIGAÇÕES PATRONAIS	2.02.03	1.000,00			
3.1.90.16	OUTRAS DESPESAS VARIÁVEIS - PESSOAL CIVIL	0.01.08	2.000,00			
3.1.90.92	DESPESAS DE EXERCÍCIOS ANTERIORES	0.01.08	34.000,00			
3.1.90.92	DESPESAS DE EXERCÍCIOS ANTERIORES	1.05.06	20.000,00			
3.1.90.94	INDENIZAÇÕES E RESTITUIÇÕES TRABALHISTAS	0.01.08	102.000,00			
3.1.90.94	INDENIZAÇÕES E RESTITUIÇÕES TRABALHISTAS	0.01.08	30.000,00			
3.1.90.94	INDENIZAÇÕES E RESTITUIÇÕES TRABALHISTAS	1.05.06	60.000,00			
3.1.90.94	INDENIZAÇÕES E RESTITUIÇÕES TRABALHISTAS	1.05.06	163.000,00			
3.1.90.96	RESSARCIMENTO DE DESPESAS DE PESSOAL REQUISITADO	0.01.08	2.000,00			
3.1.90.96	RESSARCIMENTO DE DESPESAS DE PESSOAL REQUISITADO	1.05.06	3.000,00			
3.1.91.00	APLICAÇÕES DIRETAS- INTRA-ORÇAMENTÁRIAS	0.000.000		2.340.000,00		
3.1.91.13	OBRIGAÇÕES PATRONAIS	0.01.08	760.000,00			
3.1.91.13	OBRIGAÇÕES PATRONAIS	0.01.08	80.000,00			
3.1.91.13	OBRIGAÇÕES PATRONAIS	1.05.06	634.000,00			
3.1.91.13	OBRIGAÇÕES PATRONAIS	1.05.06	120.000,00			
3.1.91.13	OBRIGAÇÕES PATRONAIS	1.05.06	745.000,00			
3.1.91.13	OBRIGAÇÕES PATRONAIS	2.02.03	1.000,00			
3.3.00.00	OUTRAS DESPESAS CORRENTES	0.000.000			10.217.000,00	
3.3.90.00	APLICAÇÕES DIRETAS	0.000.000		10.217.000,00		
3.3.90.14	DIÁRIAS - CIVIL	0.01.08	176.000,00			
3.3.90.14	DIÁRIAS - CIVIL	0.01.08	15.000,00			
3.3.90.14	DIÁRIAS - CIVIL	1.05.06	1.000,00			
3.3.90.14	DIÁRIAS - CIVIL	1.05.06	10.000,00			
3.3.90.14	DIÁRIAS - CIVIL	1.05.06	20.000,00			
3.3.90.14	DIÁRIAS - CIVIL	2.02.03	1.000,00			
3.3.90.30	MATERIAL DE CONSUMO	0.01.08	941.000,00			

PREFEITURA MUNICIPAL DE SALGUEIRO

RUA JOAQUIM SAMPAIO, 279 - N S DAS GRAÇAS - CNPJ:11361243/0001-71

Anexo 02

Page 47

Orçamento Programa - Exercício de 2022

NATUREZA DA DESPESA POR ORGÃO E UNIDADE**Lei: 2384, Data: 21/12/2021**

PODER		03 ENTIDADES SUPERVISIONADAS				
ORGÃO		01 FUNDO MUNICIPAL DE SAÚDE				
UNIDADE		01 FUNDO MUNICIPAL DE SAÚDE				
Código	Especificação	F.R.	Elemento	Modalidade	Grupo	Categoria Econômica
3.3.90.30	MATERIAL DE CONSUMO	0.01.08	355.000,00			
3.3.90.30	MATERIAL DE CONSUMO	1.05.06	161.000,00			
3.3.90.30	MATERIAL DE CONSUMO	1.05.06	650.000,00			
3.3.90.30	MATERIAL DE CONSUMO	1.05.06	600.000,00			
3.3.90.30	MATERIAL DE CONSUMO	2.02.03	2.000,00			
3.3.90.32	MATERIAL, BEM OU SERVIÇO PARA DISTRIBUIÇÃO GRATUITA	0.01.08	507.000,00			
3.3.90.32	MATERIAL, BEM OU SERVIÇO PARA DISTRIBUIÇÃO GRATUITA	0.01.08	3.000,00			
3.3.90.32	MATERIAL, BEM OU SERVIÇO PARA DISTRIBUIÇÃO GRATUITA	1.05.06	5.000,00			
3.3.90.32	MATERIAL, BEM OU SERVIÇO PARA DISTRIBUIÇÃO GRATUITA	1.05.06	90.000,00			
3.3.90.32	MATERIAL, BEM OU SERVIÇO PARA DISTRIBUIÇÃO GRATUITA	2.02.03	2.000,00			
3.3.90.32	MATERIAL, BEM OU SERVIÇO PARA DISTRIBUIÇÃO GRATUITA	2.02.03	60.000,00			
3.3.90.33	PASSAGENS E DESPESAS COM LOCOMOÇÃO	0.01.08	20.000,00			
3.3.90.35	SERVIÇOS DE CONSULTORIA	0.01.08	80.000,00			
3.3.90.35	SERVIÇOS DE CONSULTORIA	1.05.06	150.000,00			
3.3.90.36	OUTROS SERVIÇOS DE TERCEIROS - PESSOA FÍSICA	0.01.08	360.000,00			
3.3.90.36	OUTROS SERVIÇOS DE TERCEIROS - PESSOA FÍSICA	0.01.08	123.000,00			
3.3.90.36	OUTROS SERVIÇOS DE TERCEIROS - PESSOA FÍSICA	1.05.06	134.000,00			
3.3.90.36	OUTROS SERVIÇOS DE TERCEIROS - PESSOA FÍSICA	1.05.06	180.000,00			
3.3.90.36	OUTROS SERVIÇOS DE TERCEIROS - PESSOA FÍSICA	1.05.06	200.000,00			
3.3.90.36	OUTROS SERVIÇOS DE TERCEIROS - PESSOA FÍSICA	2.02.03	1.000,00			
3.3.90.39	OUTROS SERVIÇOS DE TERCEIROS - PESSOA JURÍDICA	0.01.08	2.488.000,00			
3.3.90.39	OUTROS SERVIÇOS DE TERCEIROS - PESSOA JURÍDICA	0.01.08	305.000,00			
3.3.90.39	OUTROS SERVIÇOS DE TERCEIROS - PESSOA JURÍDICA	1.05.06	896.000,00			
3.3.90.39	OUTROS SERVIÇOS DE TERCEIROS - PESSOA JURÍDICA	1.05.06	550.000,00			
3.3.90.39	OUTROS SERVIÇOS DE TERCEIROS - PESSOA JURÍDICA	1.05.06	500.000,00			
3.3.90.39	OUTROS SERVIÇOS DE TERCEIROS - PESSOA JURÍDICA	2.02.03	1.000,00			
3.3.90.47	OBRIGAÇÕES TRIBUTÁRIAS E CONTRIBUTIVAS	0.01.08	35.000,00			
3.3.90.47	OBRIGAÇÕES TRIBUTÁRIAS E CONTRIBUTIVAS	1.05.06	8.000,00			
3.3.90.48	OUTROS AUXÍLIOS FINANCEIROS A PESSOA FÍSICA	0.01.08	175.000,00			
3.3.90.48	OUTROS AUXÍLIOS FINANCEIROS A PESSOA FÍSICA	1.05.06	85.000,00			
3.3.90.48	OUTROS AUXÍLIOS FINANCEIROS A PESSOA FÍSICA	2.02.03	1.000,00			
3.3.90.92	DESPESAS DE EXERCÍCIOS ANTERIORES	0.01.08	147.000,00			
3.3.90.92	DESPESAS DE EXERCÍCIOS ANTERIORES	0.01.08	10.000,00			
3.3.90.92	DESPESAS DE EXERCÍCIOS ANTERIORES	1.05.06	20.000,00			
3.3.90.92	DESPESAS DE EXERCÍCIOS ANTERIORES	1.05.06	30.000,00			
3.3.90.93	INDENIZAÇÕES E RESTITUIÇÕES	0.01.08	81.000,00			
3.3.90.93	INDENIZAÇÕES E RESTITUIÇÕES	0.01.08	3.000,00			
3.3.90.93	INDENIZAÇÕES E RESTITUIÇÕES	1.05.06	5.000,00			
3.3.90.93	INDENIZAÇÕES E RESTITUIÇÕES	1.05.06	30.000,00			
4.0.00.00	DESPESAS DE CAPITAL	0.000.000				2.808.000,00
4.4.00.00	INVESTIMENTOS	0.000.000			2.678.000,00	
4.4.90.00	APLICAÇÕES DIRETAS	0.000.000		2.678.000,00		
4.4.90.51	OBRAS E INSTALAÇÕES	0.01.08	180.000,00			
4.4.90.51	OBRAS E INSTALAÇÕES	0.01.08	490.000,00			
4.4.90.51	OBRAS E INSTALAÇÕES	1.05.06	400.000,00			
4.4.90.51	OBRAS E INSTALAÇÕES	1.05.06	450.000,00			

PREFEITURA MUNICIPAL DE SALGUEIRO

RUA JOAQUIM SAMPAIO, 279 - N S DAS GRAÇAS - CNPJ:11361243/0001-71

Anexo 02

Page 48

Orçamento Programa - Exercício de 2022

NATUREZA DA DESPESA POR ORGÃO E UNIDADE**Lei: 2384, Data: 21/12/2021**

PODER	03 ENTIDADES SUPERVISIONADAS					
ORGÃO	01 FUNDO MUNICIPAL DE SAÚDE					
UNIDADE	01 FUNDO MUNICIPAL DE SAÚDE					
Código	Especificação	F.R.	Elemento	Modalidade	Grupo	Categoria Econômica
4.4.90.51	OBRAS E INSTALAÇÕES	1.05.06	300.000,00			
4.4.90.52	EQUIPAMENTOS E MATERIAL PERMANENTE	0.01.08	259.000,00			
4.4.90.52	EQUIPAMENTOS E MATERIAL PERMANENTE	1.05.06	9.000,00			
4.4.90.52	EQUIPAMENTOS E MATERIAL PERMANENTE	1.05.06	250.000,00			
4.4.90.52	EQUIPAMENTOS E MATERIAL PERMANENTE	1.05.06	240.000,00			
4.4.90.52	EQUIPAMENTOS E MATERIAL PERMANENTE	1.05.06	100.000,00			
4.5.00.00	INVERSÕES FINANCEIRAS	0.000.000			130.000,00	
4.5.90.00	APLICAÇÕES DIRETAS	0.000.000		130.000,00		
4.5.90.61	AQUISIÇÃO DE IMÓVEIS	0.01.08	30.000,00			
4.5.90.61	AQUISIÇÃO DE IMÓVEIS	1.05.06	50.000,00			
4.5.90.61	AQUISIÇÃO DE IMÓVEIS	1.05.06	50.000,00			
TOTAL					40.233.000,00	

PREFEITURA MUNICIPAL DE SALGUEIRO

RUA JOAQUIM SAMPAIO, 279 - N S DAS GRAÇAS - CNPJ:11361243/0001-71

Anexo 02

Page 50

Orçamento Programa - Exercício de 2022

NATUREZA DA DESPESA POR ORGÃO E UNIDADE**Lei: 2384, Data: 21/12/2021**

PODER	03 ENTIDADES SUPERVISIONADAS					
ORGÃO	02 FUNDO MUNICIPAL DE ASSISTÊNCIA SOCIAL					
UNIDADE	01 FUNDO MUNICIPAL DE ASSISTÊNCIA SOCIAL					
Código	Especificação	F.R.	Elemento	Modalidade	Grupo	Categoria Econômica
3.0.00.00	DESPESAS CORRENTES	0.000.000				6.207.000,00
3.1.00.00	PESSOAL E ENCARGOS SOCIAIS	0.000.000			2.719.000,00	
3.1.90.00	APLICAÇÕES DIRETAS	0.000.000		2.701.000,00		
3.1.90.04	CONTRATAÇÃO POR TEMPO DETERMINADO	0.01.07	253.000,00			
3.1.90.04	CONTRATAÇÃO POR TEMPO DETERMINADO	1.05.04	657.000,00			
3.1.90.04	CONTRATAÇÃO POR TEMPO DETERMINADO	2.02.05	30.000,00			
3.1.90.11	VENCIMENTOS E VANTAGENS FIXAS - PESSOAL CIVIL	0.01.07	1.110.000,00			
3.1.90.11	VENCIMENTOS E VANTAGENS FIXAS - PESSOAL CIVIL	1.05.04	14.000,00			
3.1.90.13	OBRIGAÇÕES PATRONAIS	0.01.07	573.000,00			
3.1.90.13	OBRIGAÇÕES PATRONAIS	1.05.04	5.000,00			
3.1.90.13	OBRIGAÇÕES PATRONAIS	2.02.05	3.000,00			
3.1.90.16	OUTRAS DESPESAS VARIÁVEIS - PESSOAL CIVIL	0.01.07	21.000,00			
3.1.90.16	OUTRAS DESPESAS VARIÁVEIS - PESSOAL CIVIL	1.05.04	8.000,00			
3.1.90.92	DESPESAS DE EXERCÍCIOS ANTERIORES	0.01.07	2.000,00			
3.1.90.94	INDENIZAÇÕES E RESTITUIÇÕES TRABALHISTAS	0.01.07	25.000,00			
3.1.91.00	APLICAÇÕES DIRETAS- INTRA-ORÇAMENTÁRIAS	0.000.000		18.000,00		
3.1.91.13	OBRIGAÇÕES PATRONAIS	0.01.07	14.000,00			
3.1.91.13	OBRIGAÇÕES PATRONAIS	1.05.04	4.000,00			
3.3.00.00	OUTRAS DESPESAS CORRENTES	0.000.000			3.488.000,00	
3.3.50.00	TRANSFERÊNCIAS A INSTITUIÇÕES PRIVADAS SEM FINS LUCRATIVOS	0.000.000		144.000,00		
3.3.50.43	SUBVENÇÕES SOCIAIS	0.01.07	127.000,00			
3.3.50.43	SUBVENÇÕES SOCIAIS	1.05.04	17.000,00			
3.3.90.00	APLICAÇÕES DIRETAS	0.000.000		3.344.000,00		
3.3.90.14	DIÁRIAS - CIVIL	0.01.07	95.000,00			
3.3.90.14	DIÁRIAS - CIVIL	1.05.04	13.000,00			
3.3.90.30	MATERIAL DE CONSUMO	0.01.07	483.000,00			
3.3.90.30	MATERIAL DE CONSUMO	1.05.04	173.000,00			
3.3.90.30	MATERIAL DE CONSUMO	2.02.05	45.000,00			
3.3.90.32	MATERIAL, BEM OU SERVIÇO PARA DISTRIBUIÇÃO GRATUITA	0.01.07	55.000,00			
3.3.90.32	MATERIAL, BEM OU SERVIÇO PARA DISTRIBUIÇÃO GRATUITA	1.05.04	6.000,00			
3.3.90.32	MATERIAL, BEM OU SERVIÇO PARA DISTRIBUIÇÃO GRATUITA	2.02.05	3.000,00			
3.3.90.33	PASSAGENS E DESPESAS COM LOCOMOÇÃO	0.01.07	67.000,00			
3.3.90.33	PASSAGENS E DESPESAS COM LOCOMOÇÃO	1.05.04	9.000,00			
3.3.90.35	SERVIÇOS DE CONSULTORIA	0.01.00	60.000,00			
3.3.90.36	OUTROS SERVIÇOS DE TERCEIROS - PESSOA FÍSICA	0.01.07	721.000,00			
3.3.90.36	OUTROS SERVIÇOS DE TERCEIROS - PESSOA FÍSICA	1.05.04	285.000,00			
3.3.90.36	OUTROS SERVIÇOS DE TERCEIROS - PESSOA FÍSICA	2.02.05	55.000,00			
3.3.90.39	OUTROS SERVIÇOS DE TERCEIROS - PESSOA JURÍDICA	0.01.07	878.000,00			
3.3.90.39	OUTROS SERVIÇOS DE TERCEIROS - PESSOA JURÍDICA	1.05.04	111.000,00			
3.3.90.39	OUTROS SERVIÇOS DE TERCEIROS - PESSOA JURÍDICA	2.02.05	17.000,00			
3.3.90.41	CONTRIBUIÇÕES	0.01.07	12.000,00			
3.3.90.41	CONTRIBUIÇÕES	1.05.04	7.000,00			
3.3.90.47	OBRIGAÇÕES TRIBUTÁRIAS E CONTRIBUTIVAS	0.01.07	23.000,00			
3.3.90.48	OUTROS AUXÍLIOS FINANCEIROS A PESSOA FÍSICA	0.01.07	148.000,00			
3.3.90.48	OUTROS AUXÍLIOS FINANCEIROS A PESSOA FÍSICA	1.05.04	35.000,00			
3.3.90.48	OUTROS AUXÍLIOS FINANCEIROS A PESSOA FÍSICA	2.02.05	30.000,00			

PREFEITURA MUNICIPAL DE SALGUEIRO

RUA JOAQUIM SAMPAIO, 279 - N S DAS GRAÇAS - CNPJ:11361243/0001-71

Anexo 02

Page 51

Orçamento Programa - Exercício de 2022

NATUREZA DA DESPESA POR ORGÃO E UNIDADE**Lei: 2384, Data: 21/12/2021**

PODER	03 ENTIDADES SUPERVISIONADAS					
ORGÃO	02 FUNDO MUNICIPAL DE ASSISTÊNCIA SOCIAL					
UNIDADE	01 FUNDO MUNICIPAL DE ASSISTÊNCIA SOCIAL					
Código	Especificação	F.R.	Elemento	Modalidade	Grupo	Categoria Econômica
3.3.90.92	DESPESAS DE EXERCÍCIOS ANTERIORES	0.01.07	5.000,00			
3.3.90.93	INDENIZAÇÕES E RESTITUIÇÕES	0.01.07	8.000,00			
4.0.00.00	DESPESAS DE CAPITAL	0.000.000				418.000,00
4.4.00.00	INVESTIMENTOS	0.000.000				
4.4.90.00	APLICAÇÕES DIRETAS	0.000.000		378.000,00	378.000,00	
4.4.90.51	OBRAS E INSTALAÇÕES	0.01.07	75.000,00			
4.4.90.51	OBRAS E INSTALAÇÕES	1.05.04	25.000,00			
4.4.90.52	EQUIPAMENTOS E MATERIAL PERMANENTE	0.01.07	232.000,00			
4.4.90.52	EQUIPAMENTOS E MATERIAL PERMANENTE	1.05.04	44.000,00			
4.4.90.52	EQUIPAMENTOS E MATERIAL PERMANENTE	2.02.05	2.000,00			
4.5.00.00	INVERSÕES FINANCEIRAS	0.000.000			30.000,00	
4.5.90.00	APLICAÇÕES DIRETAS	0.000.000		30.000,00		
4.5.90.61	AQUISIÇÃO DE IMÓVEIS	0.01.07	30.000,00			
4.6.00.00	AMORTIZAÇÃO DA DÍVIDA	0.000.000			10.000,00	
4.6.90.00	APLICAÇÕES DIRETAS	0.000.000		10.000,00		
4.6.90.71	PRINCIPAL DA DÍVIDA CONTRATUAL RESGATADA	0.01.07	10.000,00			
TOTAL						6.625.000,00

PREFEITURA MUNICIPAL DE SALGUEIRO

RUA JOAQUIM SAMPAIO, 279 - N S DAS GRAÇAS - CNPJ:11361243/0001-71

Anexo 02

Page 53

Orçamento Programa - Exercício de 2022

NATUREZA DA DESPESA POR ORGÃO E UNIDADE**Lei: 2384, Data: 21/12/2021**

PODER	03 ENTIDADES SUPERVISIONADAS					
ORGÃO	04 FUNDO MUNICIPAL DE EDUCAÇÃO					
UNIDADE	01 FUNDO MUNICIPAL DE EDUCAÇÃO					
Código	Especificação	F.R.	Elemento	Modalidade	Grupo	Categoria Econômica
3.0.00.00	DESPESAS CORRENTES	0.000.000				16.011.000,00
3.1.00.00	PESSOAL E ENCARGOS SOCIAIS	0.000.000			4.284.000,00	
3.1.90.00	APLICAÇÕES DIRETAS	0.000.000		3.878.000,00		
3.1.90.04	CONTRATAÇÃO POR TEMPO DETERMINADO	0.01.11	1.409.000,00			
3.1.90.04	CONTRATAÇÃO POR TEMPO DETERMINADO	0.01.11	21.000,00			
3.1.90.11	VENCIMENTOS E VANTAGENS FIXAS - PESSOAL CIVIL	0.01.11	1.463.600,00			
3.1.90.11	VENCIMENTOS E VANTAGENS FIXAS - PESSOAL CIVIL	0.01.11	95.000,00			
3.1.90.13	OBRIGAÇÕES PATRONAIS	0.01.11	451.000,00			
3.1.90.13	OBRIGAÇÕES PATRONAIS	0.01.11	26.000,00			
3.1.90.16	OUTRAS DESPESAS VARIÁVEIS - PESSOAL CIVIL	0.01.11	13.200,00			
3.1.90.92	DESPESAS DE EXERCÍCIOS ANTERIORES	0.01.11	66.000,00			
3.1.90.92	DESPESAS DE EXERCÍCIOS ANTERIORES	0.01.11	16.500,00			
3.1.90.94	INDENIZAÇÕES E RESTITUIÇÕES TRABALHISTAS	0.01.11	309.000,00			
3.1.90.96	RESSARCIMENTO DE DESPESAS DE PESSOAL REQUISITADO	0.01.11	7.700,00			
3.1.91.00	APLICAÇÕES DIRETAS- INTRA-ORÇAMENTÁRIAS	0.000.000		406.000,00		
3.1.91.13	OBRIGAÇÕES PATRONAIS	0.01.11	300.000,00			
3.1.91.13	OBRIGAÇÕES PATRONAIS	0.01.11	106.000,00			
3.3.00.00	OUTRAS DESPESAS CORRENTES	0.000.000			11.727.000,00	
3.3.50.00	TRANSFERÊNCIAS A INSTITUIÇÕES PRIVADAS SEM FINS LUCRATIVOS	0.000.000		22.000,00		
3.3.50.43	SUBVENÇÕES SOCIAIS	0.01.11	22.000,00			
3.3.90.00	APLICAÇÕES DIRETAS	0.000.000		11.705.000,00		
3.3.90.14	DIÁRIAS - CIVIL	0.01.11	76.200,00			
3.3.90.14	DIÁRIAS - CIVIL	0.01.11	9.000,00			
3.3.90.18	AUXILIO FINANCEIRO A ESTUDANTES	0.01.11	5.000,00			
3.3.90.30	MATERIAL DE CONSUMO	0.01.11	1.277.700,00			
3.3.90.30	MATERIAL DE CONSUMO	0.01.11	3.072.000,00			
3.3.90.30	MATERIAL DE CONSUMO	0.01.11	308.000,00			
3.3.90.30	MATERIAL DE CONSUMO	1.05.15	250.000,00			
3.3.90.30	MATERIAL DE CONSUMO	1.05.17	147.000,00			
3.3.90.30	MATERIAL DE CONSUMO	1.05.17	140.000,00			
3.3.90.30	MATERIAL DE CONSUMO	1.05.17	521.000,00			
3.3.90.30	MATERIAL DE CONSUMO	1.05.18	29.500,00			
3.3.90.30	MATERIAL DE CONSUMO	2.02.20	30.000,00			
3.3.90.31	PREMIAÇÕES CULTURAIS, ARTÍSTICAS, CIENTÍFICAS, DESPORTIVAS E	0.01.11	15.000,00			
3.3.90.31	PREMIAÇÕES CULTURAIS, ARTÍSTICAS, CIENTÍFICAS, DESPORTIVAS E	0.01.11	11.000,00			
3.3.90.32	MATERIAL, BEM OU SERVIÇO PARA DISTRIBUIÇÃO GRATUITA	0.01.11	42.500,00			
3.3.90.32	MATERIAL, BEM OU SERVIÇO PARA DISTRIBUIÇÃO GRATUITA	0.01.11	170.000,00			
3.3.90.33	PASSAGENS E DESPESAS COM LOCOMOÇÃO	0.01.11	26.700,00			
3.3.90.33	PASSAGENS E DESPESAS COM LOCOMOÇÃO	0.01.11	53.800,00			
3.3.90.35	SERVIÇOS DE CONSULTORIA	0.01.11	35.000,00			
3.3.90.35	SERVIÇOS DE CONSULTORIA	0.01.11	10.000,00			
3.3.90.35	SERVIÇOS DE CONSULTORIA	0.01.11	2.000,00			
3.3.90.36	OUTROS SERVIÇOS DE TERCEIROS - PESSOA FÍSICA	0.01.11	755.700,00			
3.3.90.36	OUTROS SERVIÇOS DE TERCEIROS - PESSOA FÍSICA	0.01.11	53.700,00			
3.3.90.36	OUTROS SERVIÇOS DE TERCEIROS - PESSOA FÍSICA	1.05.15	50.000,00			
3.3.90.36	OUTROS SERVIÇOS DE TERCEIROS - PESSOA FÍSICA	1.05.17	3.000,00			

PREFEITURA MUNICIPAL DE SALGUEIRO

RUA JOAQUIM SAMPAIO, 279 - N S DAS GRAÇAS - CNPJ:11361243/0001-71

Anexo 02

Page 54

Orçamento Programa - Exercício de 2022

NATUREZA DA DESPESA POR ORGÃO E UNIDADE**Lei: 2384, Data: 21/12/2021**

PODER		03 ENTIDADES SUPERVISIONADAS				
ORGÃO		04 FUNDO MUNICIPAL DE EDUCAÇÃO				
UNIDADE		01 FUNDO MUNICIPAL DE EDUCAÇÃO				
Código	Especificação	F.R.	Elemento	Modalidade	Grupo	Categoria Econômica
3.3.90.36	OUTROS SERVIÇOS DE TERCEIROS - PESSOA FÍSICA	1.05.17	10.000,00			
3.3.90.36	OUTROS SERVIÇOS DE TERCEIROS - PESSOA FÍSICA	1.05.17	14.000,00			
3.3.90.36	OUTROS SERVIÇOS DE TERCEIROS - PESSOA FÍSICA	1.05.17	20.000,00			
3.3.90.36	OUTROS SERVIÇOS DE TERCEIROS - PESSOA FÍSICA	1.05.18	5.500,00			
3.3.90.36	OUTROS SERVIÇOS DE TERCEIROS - PESSOA FÍSICA	2.02.20	20.000,00			
3.3.90.39	OUTROS SERVIÇOS DE TERCEIROS - PESSOA JURÍDICA	0.01.11	3.150.200,00			
3.3.90.39	OUTROS SERVIÇOS DE TERCEIROS - PESSOA JURÍDICA	0.01.11	245.000,00			
3.3.90.39	OUTROS SERVIÇOS DE TERCEIROS - PESSOA JURÍDICA	1.05.15	782.000,00			
3.3.90.39	OUTROS SERVIÇOS DE TERCEIROS - PESSOA JURÍDICA	1.05.17	10.000,00			
3.3.90.39	OUTROS SERVIÇOS DE TERCEIROS - PESSOA JURÍDICA	1.05.17	17.000,00			
3.3.90.39	OUTROS SERVIÇOS DE TERCEIROS - PESSOA JURÍDICA	1.05.17	20.000,00			
3.3.90.39	OUTROS SERVIÇOS DE TERCEIROS - PESSOA JURÍDICA	1.05.18	110.000,00			
3.3.90.39	OUTROS SERVIÇOS DE TERCEIROS - PESSOA JURÍDICA	2.02.20	10.000,00			
3.3.90.41	CONTRIBUIÇÕES	0.01.11	11.000,00			
3.3.90.47	OBRIGAÇÕES TRIBUTÁRIAS E CONTRIBUTIVAS	0.01.11	11.300,00			
3.3.90.47	OBRIGAÇÕES TRIBUTÁRIAS E CONTRIBUTIVAS	0.01.11	10.000,00			
3.3.90.48	OUTROS AUXÍLIOS FINANCEIROS A PESSOA FÍSICA	0.01.11	5.500,00			
3.3.90.48	OUTROS AUXÍLIOS FINANCEIROS A PESSOA FÍSICA	0.01.11	39.600,00			
3.3.90.91	SENTENÇAS JUDICIAIS	0.01.11	2.200,00			
3.3.90.92	DESPESAS DE EXERCÍCIOS ANTERIORES	0.01.11	23.000,00			
3.3.90.92	DESPESAS DE EXERCÍCIOS ANTERIORES	0.01.11	13.500,00			
3.3.90.92	DESPESAS DE EXERCÍCIOS ANTERIORES	0.01.11	3.000,00			
3.3.90.93	INDENIZAÇÕES E RESTITUIÇÕES	0.01.11	28.000,00			
3.3.90.93	INDENIZAÇÕES E RESTITUIÇÕES	0.01.11	50.400,00			
4.0.00.00	DESPESAS DE CAPITAL	0.000.000				9.530.500,00
4.4.00.00	INVESTIMENTOS	0.000.000			9.520.500,00	
4.4.90.00	APLICAÇÕES DIRETAS	0.000.000		9.520.500,00		
4.4.90.51	OBRAS E INSTALAÇÕES	0.01.11	1.778.000,00			
4.4.90.51	OBRAS E INSTALAÇÕES	0.01.11	2.620.000,00			
4.4.90.51	OBRAS E INSTALAÇÕES	0.01.11	250.000,00			
4.4.90.51	OBRAS E INSTALAÇÕES	1.05.19	1.100.000,00			
4.4.90.51	OBRAS E INSTALAÇÕES	1.05.81	100.000,00			
4.4.90.51	OBRAS E INSTALAÇÕES	1.05.81	22.000,00			
4.4.90.52	EQUIPAMENTOS E MATERIAL PERMANENTE	0.01.11	337.000,00			
4.4.90.52	EQUIPAMENTOS E MATERIAL PERMANENTE	0.01.11	1.975.500,00			
4.4.90.52	EQUIPAMENTOS E MATERIAL PERMANENTE	0.01.11	250.000,00			
4.4.90.52	EQUIPAMENTOS E MATERIAL PERMANENTE	1.02.20	110.000,00			
4.4.90.52	EQUIPAMENTOS E MATERIAL PERMANENTE	1.05.12	10.000,00			
4.4.90.52	EQUIPAMENTOS E MATERIAL PERMANENTE	1.05.15	40.000,00			
4.4.90.52	EQUIPAMENTOS E MATERIAL PERMANENTE	1.05.19	50.000,00			
4.4.90.52	EQUIPAMENTOS E MATERIAL PERMANENTE	1.05.81	385.000,00			
4.4.90.52	EQUIPAMENTOS E MATERIAL PERMANENTE	1.05.81	134.000,00			
4.4.90.52	EQUIPAMENTOS E MATERIAL PERMANENTE	1.05.81	359.000,00			
4.6.00.00	AMORTIZAÇÃO DA DÍVIDA	0.000.000			10.000,00	
4.6.90.00	APLICAÇÕES DIRETAS	0.000.000		10.000,00		
4.6.90.71	PRINCIPAL DA DÍVIDA CONTRATUAL RESGATADA	0.01.11	10.000,00			

PREFEITURA MUNICIPAL DE SALGUEIRO

RUA JOAQUIM SAMPAIO, 279 - N S DAS GRAÇAS - CNPJ:11361243/0001-71

Anexo 02

Page 55

Orçamento Programa - Exercício de 2022

NATUREZA DA DESPESA POR ORGÃO E UNIDADE

Lei: 2384, Data: 21/12/2021

PODER	03 ENTIDADES SUPERVISIONADAS					
ORGÃO	04 FUNDO MUNICIPAL DE EDUCAÇÃO					
UNIDADE	01 FUNDO MUNICIPAL DE EDUCAÇÃO					
Código	Especificação	F.R.	Elemento	Modalidade	Grupo	Categoria Econômica
TOTAL						25.541.500,00

PREFEITURA MUNICIPAL DE SALGUEIRO

RUA JOAQUIM SAMPAIO, 279 - N S DAS GRAÇAS - CNPJ:11361243/0001-71

Anexo 02

Page 56

Orçamento Programa - Exercício de 2022

NATUREZA DA DESPESA POR ORGÃO E UNIDADE**Lei: 2384, Data: 21/12/2021**

PODER	03 ENTIDADES SUPERVISIONADAS					
ORGÃO	04 FUNDO MUNICIPAL DE EDUCAÇÃO					
UNIDADE	02 FUNDO DE MANUTENÇÃO E DESENVOLVIMENTO DA EDUCAÇÃO BÁSICA VAL					
Código	Especificação	F.R.	Elemento	Modalidade	Grupo	Categoria Econômica
3.0.00.00	DESPESAS CORRENTES	0.000.000				36.245.000,00
3.1.00.00	PESSOAL E ENCARGOS SOCIAIS	0.000.000			33.405.000,00	
3.1.90.00	APLICAÇÕES DIRETAS	0.000.000		29.305.000,00		
3.1.90.04	CONTRATAÇÃO POR TEMPO DETERMINADO	1.05.12	250.000,00			
3.1.90.04	CONTRATAÇÃO POR TEMPO DETERMINADO	1.05.12	100.000,00			
3.1.90.04	CONTRATAÇÃO POR TEMPO DETERMINADO	1.05.12	60.000,00			
3.1.90.04	CONTRATAÇÃO POR TEMPO DETERMINADO	1.05.12	130.000,00			
3.1.90.04	CONTRATAÇÃO POR TEMPO DETERMINADO	1.05.12	20.000,00			
3.1.90.04	CONTRATAÇÃO POR TEMPO DETERMINADO	1.05.14	50.000,00			
3.1.90.04	CONTRATAÇÃO POR TEMPO DETERMINADO	1.05.14	360.000,00			
3.1.90.11	VENCIMENTOS E VANTAGENS FIXAS - PESSOAL CIVIL	1.05.12	11.090.000,00			
3.1.90.11	VENCIMENTOS E VANTAGENS FIXAS - PESSOAL CIVIL	1.05.12	2.224.000,00			
3.1.90.11	VENCIMENTOS E VANTAGENS FIXAS - PESSOAL CIVIL	1.05.12	710.000,00			
3.1.90.11	VENCIMENTOS E VANTAGENS FIXAS - PESSOAL CIVIL	1.05.12	4.580.000,00			
3.1.90.11	VENCIMENTOS E VANTAGENS FIXAS - PESSOAL CIVIL	1.05.12	546.000,00			
3.1.90.11	VENCIMENTOS E VANTAGENS FIXAS - PESSOAL CIVIL	1.05.14	200.000,00			
3.1.90.11	VENCIMENTOS E VANTAGENS FIXAS - PESSOAL CIVIL	1.05.14	600.000,00			
3.1.90.13	OBRIGAÇÕES PATRONAIS	1.05.12	50.000,00			
3.1.90.13	OBRIGAÇÕES PATRONAIS	1.05.12	20.000,00			
3.1.90.13	OBRIGAÇÕES PATRONAIS	1.05.12	12.000,00			
3.1.90.13	OBRIGAÇÕES PATRONAIS	1.05.12	17.000,00			
3.1.90.13	OBRIGAÇÕES PATRONAIS	1.05.12	26.000,00			
3.1.90.13	OBRIGAÇÕES PATRONAIS	1.05.14	50.000,00			
3.1.90.13	OBRIGAÇÕES PATRONAIS	1.05.14	190.000,00			
3.1.90.92	DESPESAS DE EXERCÍCIOS ANTERIORES	1.05.12	13.000,00			
3.1.90.92	DESPESAS DE EXERCÍCIOS ANTERIORES	1.05.12	70.000,00			
3.1.90.92	DESPESAS DE EXERCÍCIOS ANTERIORES	1.05.12	25.000,00			
3.1.90.92	DESPESAS DE EXERCÍCIOS ANTERIORES	1.05.12	50.000,00			
3.1.90.92	DESPESAS DE EXERCÍCIOS ANTERIORES	1.05.12	10.000,00			
3.1.90.94	INDENIZAÇÕES E RESTITUIÇÕES TRABALHISTAS	1.05.12	4.200.000,00			
3.1.90.94	INDENIZAÇÕES E RESTITUIÇÕES TRABALHISTAS	1.05.12	1.115.000,00			
3.1.90.94	INDENIZAÇÕES E RESTITUIÇÕES TRABALHISTAS	1.05.12	2.484.000,00			
3.1.90.94	INDENIZAÇÕES E RESTITUIÇÕES TRABALHISTAS	1.05.14	20.000,00			
3.1.90.94	INDENIZAÇÕES E RESTITUIÇÕES TRABALHISTAS	1.05.14	10.000,00			
3.1.90.96	RESSARCIMENTO DE DESPESAS DE PESSOAL REQUISITADO	1.05.12	8.000,00			
3.1.90.96	RESSARCIMENTO DE DESPESAS DE PESSOAL REQUISITADO	1.05.12	15.000,00			
3.1.91.00	APLICAÇÕES DIRETAS- INTRA-ORÇAMENTÁRIAS	0.000.000		4.100.000,00		
3.1.91.13	OBRIGAÇÕES PATRONAIS	1.05.12	550.000,00			
3.1.91.13	OBRIGAÇÕES PATRONAIS	1.05.12	122.000,00			
3.1.91.13	OBRIGAÇÕES PATRONAIS	1.05.12	65.000,00			
3.1.91.13	OBRIGAÇÕES PATRONAIS	1.05.12	3.223.000,00			
3.1.91.13	OBRIGAÇÕES PATRONAIS	1.05.14	20.000,00			
3.1.91.13	OBRIGAÇÕES PATRONAIS	1.05.14	120.000,00			
3.3.00.00	OUTRAS DESPESAS CORRENTES	0.000.000			2.840.000,00	
3.3.90.00	APLICAÇÕES DIRETAS	0.000.000		2.840.000,00		
3.3.90.14	DIÁRIAS - CIVIL	1.05.12	50.000,00			

PREFEITURA MUNICIPAL DE SALGUEIRO

RUA JOAQUIM SAMPAIO, 279 - N S DAS GRAÇAS - CNPJ:11361243/0001-71

Anexo 02

Page 57

Orçamento Programa - Exercício de 2022

NATUREZA DA DESPESA POR ORGÃO E UNIDADE**Lei: 2384, Data: 21/12/2021**

PODER		03 ENTIDADES SUPERVISIONADAS				
ORGÃO		04 FUNDO MUNICIPAL DE EDUCAÇÃO				
UNIDADE		02 FUNDO DE MANUTENÇÃO E DESENVOLVIMENTO DA EDUCAÇÃO BÁSICA VAL				
Código	Especificação	F.R.	Elemento	Modalidade	Grupo	Categoria Econômica
3.3.90.14	DIÁRIAS - CIVIL	1.05.12	50.000,00			
3.3.90.14	DIÁRIAS - CIVIL	1.05.12	7.000,00			
3.3.90.14	DIÁRIAS - CIVIL	1.05.14	40.000,00			
3.3.90.14	DIÁRIAS - CIVIL	1.05.14	105.000,00			
3.3.90.30	MATERIAL DE CONSUMO	1.05.12	460.000,00			
3.3.90.30	MATERIAL DE CONSUMO	1.05.12	10.000,00			
3.3.90.30	MATERIAL DE CONSUMO	1.05.12	180.000,00			
3.3.90.30	MATERIAL DE CONSUMO	1.05.14	20.000,00			
3.3.90.30	MATERIAL DE CONSUMO	1.05.14	120.000,00			
3.3.90.30	MATERIAL DE CONSUMO	1.05.14	325.000,00			
3.3.90.30	MATERIAL DE CONSUMO	1.05.14	275.000,00			
3.3.90.33	PASSAGENS E DESPESAS COM LOCOMOÇÃO	1.05.12	15.000,00			
3.3.90.33	PASSAGENS E DESPESAS COM LOCOMOÇÃO	1.05.12	5.000,00			
3.3.90.33	PASSAGENS E DESPESAS COM LOCOMOÇÃO	1.05.12	30.000,00			
3.3.90.35	SERVIÇOS DE CONSULTORIA	1.05.12	40.000,00			
3.3.90.35	SERVIÇOS DE CONSULTORIA	1.05.12	5.000,00			
3.3.90.35	SERVIÇOS DE CONSULTORIA	1.05.12	40.000,00			
3.3.90.36	OUTROS SERVIÇOS DE TERCEIROS - PESSOA FÍSICA	1.05.12	105.000,00			
3.3.90.36	OUTROS SERVIÇOS DE TERCEIROS - PESSOA FÍSICA	1.05.12	7.000,00			
3.3.90.36	OUTROS SERVIÇOS DE TERCEIROS - PESSOA FÍSICA	1.05.12	80.000,00			
3.3.90.36	OUTROS SERVIÇOS DE TERCEIROS - PESSOA FÍSICA	1.05.14	30.000,00			
3.3.90.36	OUTROS SERVIÇOS DE TERCEIROS - PESSOA FÍSICA	1.05.14	30.000,00			
3.3.90.36	OUTROS SERVIÇOS DE TERCEIROS - PESSOA FÍSICA	1.05.14	130.000,00			
3.3.90.39	OUTROS SERVIÇOS DE TERCEIROS - PESSOA JURÍDICA	1.05.12	150.000,00			
3.3.90.39	OUTROS SERVIÇOS DE TERCEIROS - PESSOA JURÍDICA	1.05.12	7.000,00			
3.3.90.39	OUTROS SERVIÇOS DE TERCEIROS - PESSOA JURÍDICA	1.05.12	80.000,00			
3.3.90.39	OUTROS SERVIÇOS DE TERCEIROS - PESSOA JURÍDICA	1.05.14	40.000,00			
3.3.90.39	OUTROS SERVIÇOS DE TERCEIROS - PESSOA JURÍDICA	1.05.14	30.000,00			
3.3.90.39	OUTROS SERVIÇOS DE TERCEIROS - PESSOA JURÍDICA	1.05.14	110.000,00			
3.3.90.92	DESPESAS DE EXERCÍCIOS ANTERIORES	1.05.12	35.000,00			
3.3.90.92	DESPESAS DE EXERCÍCIOS ANTERIORES	1.05.12	5.000,00			
3.3.90.92	DESPESAS DE EXERCÍCIOS ANTERIORES	1.05.12	40.000,00			
3.3.90.93	INDENIZAÇÕES E RESTITUIÇÕES	1.05.12	5.000,00			
3.3.90.93	INDENIZAÇÕES E RESTITUIÇÕES	1.05.12	40.000,00			
3.3.90.93	INDENIZAÇÕES E RESTITUIÇÕES	1.05.12	34.000,00			
3.3.90.93	INDENIZAÇÕES E RESTITUIÇÕES	1.05.12	40.000,00			
3.3.90.93	INDENIZAÇÕES E RESTITUIÇÕES	1.05.12	5.000,00			
3.3.90.93	INDENIZAÇÕES E RESTITUIÇÕES	1.05.14	60.000,00			
4.0.00.00	DESPESAS DE CAPITAL	0.000.000				910.000,00
4.4.00.00	INVESTIMENTOS	0.000.000			910.000,00	
4.4.90.00	APLICAÇÕES DIRETAS	0.000.000		910.000,00		
4.4.90.51	OBRAS E INSTALAÇÕES	1.05.12	330.000,00			
4.4.90.51	OBRAS E INSTALAÇÕES	1.05.14	15.000,00			
4.4.90.51	OBRAS E INSTALAÇÕES	1.05.14	100.000,00			
4.4.90.52	EQUIPAMENTOS E MATERIAL PERMANENTE	1.05.12	330.000,00			
4.4.90.52	EQUIPAMENTOS E MATERIAL PERMANENTE	1.05.12	20.000,00			

Orçamento Programa - Exercício de 2022

NATUREZA DA DESPESA POR ORGÃO E UNIDADE

Lei: 2384, Data: 21/12/2021

PODER	03 ENTIDADES SUPERVISIONADAS
ORGÃO	04 FUNDO MUNICIPAL DE EDUCAÇÃO
UNIDADE	02 FUNDO DE MANUTENÇÃO E DESENVOLVIMENTO DA EDUCAÇÃO BÁSICA VAL

Código	Especificação	F.R.	Elemento	Modalidade	Grupo	Categoria Econômica
4. 4. 90. 52	EQUIPAMENTOS E MATERIAL PERMANENTE	1.05.14	115.000,00			
T O T A L						37.155.000,00

RUA JOAQUIM SAMPAIO, 279 - N S DAS GRAÇAS - CNPJ:11361243/0001-71

Page 59

Orçamento Programa - Exercício de 2022

Lei: 2384, Data: 21/12/2021

RUA JOAQUIM SAMPAIO, 279 - N S DAS GRAÇAS - CNPJ:11361243/0001-71

Page 60

Orçamento Programa - Exercício de 2022

Lei: 2384, Data: 21/12/2021

RUA JOAQUIM SAMPAIO, 279 - N S DAS GRACAS - CNPJ:11361243/0001-71

Page 61

Orçamento Programa - Exercício de 2022

Lei: 2384, Data: 21/12/2021

RUA JOAQUIM SAMPAIO, 279 - N S DAS GRACAS - CNPJ:11361243/0001-71

Page 62

Orçamento Programa - Exercício de 2022

Lei: 2384, Data: 21/12/2021

RUA JOAQUIM SAMPAIO, 279 - N S DAS GRACAS - CNPJ:11361243/0001-71

Page 63

Orçamento Programa - Exercício de 2022

Lei: 2384, Data: 21/12/2021

RUA JOAQUIM SAMPAIO, 279 - N S DAS GRACAS - CNPJ:11361243/0001-71

Page 64

Orçamento Programa - Exercício de 2022

Lei: 2384, Data: 21/12/2021

RUA JOAQUIM SAMPAIO, 279 - N S DAS GRAÇAS - CNPJ:11361243/0001-71

Page 65

Orçamento Programa - Exercício de 2022

Lei: 2384, Data: 21/12/2021

RUA JOAQUIM SAMPAIO, 279 - N S DAS GRACAS - CNPJ:11361243/0001-71

Page 66

Orçamento Programa - Exercício de 2022

Lei: 2384, Data: 21/12/2021

RUA JOAQUIM SAMPAIO, 279 - N S DAS GRACAS - CNPJ:11361243/0001-71

Page 67

Orçamento Programa - Exercício de 2022

Lei: 2384, Data: 21/12/2021

RUA JOAQUIM SAMPAIO, 279 - N S DAS GRACAS - CNPJ:11361243/0001-71

Page 68

Orçamento Programa - Exercício de 2022

Lei: 2384, Data: 21/12/2021

PREFEITURA MUNICIPAL DE SALGUEIRO

RUA JOAQUIM SAMPAIO, 279 - N S DAS GRAÇAS - CNPJ:11361243/0001-71

Anexo 02

Page 69

Orçamento Programa - Exercício de 2022

NATUREZA DA DESPESA POR ORGÃO E UNIDADE**Lei: 2384, Data: 21/12/2021**

PODER	03 ENTIDADES SUPERVISIONADAS					
ORGÃO	18 CONSÓRCIO INTERMUNICIPAL DE DESENVOLVIMENTO SUSTENTÁVEL					
UNIDADE	00 CONSÓRCIO INTERMUNICIPAL DE DESENVOLVIMENTO SUSTENTÁVEL					
Código	Especificação	F.R.	Elemento	Modalidade	Grupo	Categoria Econômica
3.0.00.00	DESPESAS CORRENTES	0.000.000				253.118,28
3.1.00.00	PESSOAL E ENCARGOS SOCIAIS	0.000.000			73.041,84	
3.1.90.00	APLICAÇÕES DIRETAS	0.000.000		73.041,84		
3.1.90.04	CONTRATAÇÃO POR TEMPO DETERMINADO	0.04.10	7.400,00			
3.1.90.11	VENCIMENTOS E VANTAGENS FIXAS - PESSOAL CIVIL	0.04.10	41.041,84			
3.1.90.13	OBRIGAÇÕES PATRONAIS	0.04.10	11.300,00			
3.1.90.91	SENTENÇAS JUDICIAIS	0.04.10	2.800,00			
3.1.90.92	DESPESAS DE EXERCÍCIOS ANTERIORES	0.04.10	8.500,00			
3.1.90.96	RESSARCIMENTO DE DESPESAS DE PESSOAL REQUISITADO	0.04.10	2.000,00			
3.3.00.00	OUTRAS DESPESAS CORRENTES	0.000.000			180.076,44	
3.3.90.00	APLICAÇÕES DIRETAS	0.000.000		180.076,44		
3.3.90.14	DIÁRIAS - CIVIL	0.04.10	5.700,00			
3.3.90.30	MATERIAL DE CONSUMO	0.04.10	22.500,00			
3.3.90.33	PASSAGENS E DESPESAS COM LOCOMOÇÃO	0.04.10	2.900,00			
3.3.90.35	SERVIÇOS DE CONSULTORIA	0.04.10	25.300,00			
3.3.90.36	OUTROS SERVIÇOS DE TERCEIROS - PESSOA FÍSICA	0.04.10	68.400,00			
3.3.90.39	OUTROS SERVIÇOS DE TERCEIROS - PESSOA JURÍDICA	0.04.10	35.076,44			
3.3.90.46	AUXÍLIO ALIMENTAÇÃO	0.04.10	1.400,00			
3.3.90.47	OBRIGAÇÕES TRIBUTÁRIAS E CONTRIBUTIVAS	0.04.10	5.600,00			
3.3.90.91	SENTENÇAS JUDICIAIS	0.04.10	2.800,00			
3.3.90.92	DESPESAS DE EXERCÍCIOS ANTERIORES	0.04.10	1.900,00			
3.3.90.93	INDENIZAÇÕES E RESTITUIÇÕES	0.04.10	8.500,00			
4.0.00.00	DESPESAS DE CAPITAL	0.000.000				14.081,72
4.4.00.00	INVESTIMENTOS	0.000.000			14.081,72	
4.4.90.00	APLICAÇÕES DIRETAS	0.000.000		14.081,72		
4.4.90.51	OBRAS E INSTALAÇÕES	0.04.10	4.000,00			
4.4.90.52	EQUIPAMENTOS E MATERIAL PERMANENTE	0.04.10	8.381,72			
4.4.90.61	AQUISIÇÃO DE IMÓVEIS	0.04.10	1.700,00			
TOTAL						267.200,00
TOTAL GERAL						214.000.000,00

PREFEITURA MUNICIPAL DE SALGUEIRO

RUA JOAQUIM SAMPAIO, 279 - N S DAS GRAÇAS - CNPJ:11361243/0001-71

Orçamento Programa - Exercício de 2022

Anexo 06

Page 1

PROGRAMA DE TRABALHO

(Inc.II, § 2º, Art.2º)

Lei: 2384, Data: 21/12/2021**01 PODER LEGISLATIVO****01 CÂMARA MUNICIPAL DO SALGUEIRO**

Código	Especificação	Operação Especial	Projetos	Atividades	T o t a l
01	Legislativa		760.000,00	6.740.000,00	7.500.000,00
01	031 Ação Legislativa		760.000,00	6.740.000,00	7.500.000,00
01	031 0001 AÇÃO LEGISLATIVA		760.000,00	6.740.000,00	7.500.000,00
01.031.0001.1001.0000	AQUISIÇÃO DE VEÍCULOS, MOVEIS, MÁQUINAS E EQUIPAMENTOS		310.000,00		310.000,00
01.031.0001.1002.0000	CONTRUÇÃO, REFORMA AMPL. E CONSERV. DO PREDIO SEDE E ANEX		400.000,00		400.000,00
01.031.0001.1003.0000	EQUIPAR A ESCOLA DO LEGISLATIVO		50.000,00		50.000,00
01.031.0001.2001.0000	MANUTENÇÃO DAS ATIVIDADES LEGISLATIVAS			2.350.000,00	2.350.000,00
01.031.0001.2002.0000	MANUTENÇÃO DOS SERVIÇOS DA UNIDADE			3.211.000,00	3.211.000,00
01.031.0001.2003.0000	DESPESAS DE EXERCICIO ANTERIORES			10.000,00	10.000,00
01.031.0001.2004.0000	INDENIZAÇÕES E RESTITUIÇÕES			150.000,00	150.000,00
01.031.0001.2005.0000	DESPESAS COM SALÁRIO FAMILIA			10.000,00	10.000,00
01.031.0001.2006.0000	SENTENÇAS JUDICIAS			10.000,00	10.000,00
01.031.0001.2007.0000	DESPESAS COM PARCELAMENTO ENCARGOS SOCIAIS			6.000,00	6.000,00
01.031.0001.2008.0000	CONTRIBUIÇÃO PREVIDECIARIA - INSS			800.000,00	800.000,00
01.031.0001.2009.0000	CONTRIBUIÇÃO PREVIDECIARIA - FUNPRESSAL			100.000,00	100.000,00
01.031.0001.2010.0000	MANUTENÇÃO DAS ATIVIDADES ADMINISTRATIVAS			93.000,00	93.000,00
TOTAL		0,00	760.000,00	6.740.000,00	7.500.000,00

PREFEITURA MUNICIPAL DE SALGUEIRO

RUA JOAQUIM SAMPAIO, 279 - N S DAS GRAÇAS - CNPJ:11361243/0001-71

Orçamento Programa - Exercício de 2022

Anexo 06

Page 2

PROGRAMA DE TRABALHO

(Inc.II, § 2º, Art.2º)

Lei: 2384, Data: 21/12/2021**02 PODER EXECUTIVO****02 ÓRGÃOS DE ADMINISTRAÇÃO GERAL**

Código	Especificação	Operação Especial	Projetos	Atividades	T o t a l
04	Administração		254.000,00	3.858.278,28	4.112.278,28
04	061 Ação Judiciária			830.000,00	830.000,00
04	061 0403 AÇÕES DO PROCESSO JUDICIÁRIO			830.000,00	830.000,00
04.061.0403.2170.0000	SENTENCAS JUDICIAIS			330.000,00	330.000,00
04.061.0403.2180.0000	PRECATORIOS JUDICIAIS			500.000,00	500.000,00
04	062 Defesa do Interesse Público no Processo Judiciário		5.000,00	399.000,00	404.000,00
04	062 0403 AÇÕES DO PROCESSO JUDICIÁRIO		5.000,00	399.000,00	404.000,00
04.062.0403.1134.0000	AQUISICAO DE MOVEIS, EQUIPAMENTOS E MATERIAIS PERMANENTES		5.000,00		5.000,00
04.062.0403.2190.0000	MANUTENCAO DAS ATIVIDADES DA PROCURADORIA GERAL			399.000,00	399.000,00
04	122 Administração Geral		233.000,00	1.706.840,00	1.939.840,00
04	122 0401 GESTÃO ADMINISTRATIVA DO MUNICÍPIO		233.000,00	1.706.840,00	1.939.840,00
04.122.0401.1500.0000	AQUISIÇÃO DE VEÍCULOS, MÓVEIS, EQUIPAMENTOS E OUTROS MATERIAIS		60.000,00		60.000,00
04.122.0401.1600.0000	AQUISICAO DE MOVEIS, EQUIPAMENTOS E OUTROS MATERIAIS PERMANENTES		3.000,00		3.000,00
04.122.0401.1700.0000	AQUISICAO DE MOVEIS, EQUIPAMENTOS E OUTROS MATERIAIS PERMANENTES		3.000,00		3.000,00
04.122.0401.2250.0000	PROMOÇÃO E/OU REALIZAÇÃO DE CAPACITAÇÃO, ENCONTROS E CONFERÊNCIAS			46.040,00	46.040,00
04.122.0401.2260.0000	MANUTENCAO DAS ATIVIDADES DA COORDENADORIA DA JUVENTUDE			114.000,00	114.000,00
04.122.0401.2270.0000	PROMOÇÃO E/OU REALIZAÇÃO DE CAPACITAÇÃO, ENCONTROS E CONFERÊNCIAS			14.000,00	14.000,00
04.122.0401.2280.0000	MANUTENCAO DA CASA DA JUVENTUDE			24.000,00	24.000,00
04.122.0401.2284.0000	IMPLANTACAO DO CENTRO DE ESPECIALIZACAO DE ATENCAO A MULHER			41.800,00	41.800,00
04.122.0401.2285.0000	PROJETO DE GERACAO DE RENDA PARA MULHERES			26.000,00	26.000,00
04.122.0401.2286.0000	MANUTENÇÃO DO CONSELHO MUNICIPAL DOS DIREITOS DA MULHER			24.000,00	24.000,00
04.122.0401.2287.0000	VIGILANCIA DA VIOLENCIA CONTRA A MULHER			26.000,00	26.000,00
04.122.0401.2290.0000	MANUTENCAO DO CONSELHO MUNICIPAL DE JUVENTUDE			3.000,00	3.000,00
04.122.0401.2309.0000	APOIO AS ACOES EDUCACIONAIS, CULTURAIS, PROFISSIONALIZANTES, ESPORTIVAS			29.000,00	29.000,00
04.122.0401.2865.0000	MANUTENÇÃO DAS ATIVIDADES DO GABINETE DO PREFEITO			1.334.000,00	1.334.000,00
04.122.0401.2866.0000	MANUTENÇÃO DAS AÇÕES DE COMUNICAÇÃO E DIVULGAÇÃO INSTITUCIONAL			25.000,00	25.000,00
04.122.0401.4224.0000	MANUTENÇÃO DAS ATIVIDADES DA COORDENAÇÃO DA MULHER		167.000,00		167.000,00
04	123 Administração Financeira			323.438,28	323.438,28
04	123 0401 GESTÃO ADMINISTRATIVA DO MUNICÍPIO			323.438,28	323.438,28
04.123.0401.2200.0000	CELEBRACAO DE CONVENIOS DE COOPERACAO TECNICA E/OU FINANCEIRA			20.320,00	20.320,00
04.123.0401.2210.0000	CELEBRAÇÃO DE CONVÊNIO COM A CNM			20.000,00	20.000,00
04.123.0401.2220.0000	CELEBRACAO DE CONVENIO COM A AMUPE			30.000,00	30.000,00
04.123.0401.2279.0000	RATEIO DE CONTRIBUICAO AO CONSORCIO INTERMUNICIPAL			253.118,28	253.118,28

PREFEITURA MUNICIPAL DE SALGUEIRO

RUA JOAQUIM SAMPAIO, 279 - N S DAS GRAÇAS - CNPJ:11361243/0001-71

Orçamento Programa - Exercício de 2022

Anexo 06

Page 3

PROGRAMA DE TRABALHO

(Inc.II, § 2º, Art.2º)

Lei: 2384, Data: 21/12/2021**02 PODER EXECUTIVO****02 ÓRGÃOS DE ADMINISTRAÇÃO GERAL**

Código	Especificação	Operação Especial	Projetos	Atividades	T o t a l
04 124	Controle Interno		10.000,00	295.000,00	305.000,00
04 124 0401	GESTÃO ADMINISTRATIVA DO MUNICÍPIO		10.000,00	295.000,00	305.000,00
04.124.0401.1400.0000	AQUISICAO DE MÓVEIS, EQUIPAMENTOS E OUTROS MATERIAIS PERMANENTES		10.000,00		10.000,00
04.124.0401.2110.0000	MANUTENCAO DAS ATIVIDADES DO CONTROLE INTERNO			295.000,00	295.000,00
04 243	Assistência à Criança e ao Adolescente		3.000,00	258.000,00	261.000,00
04 243 0401	GESTÃO ADMINISTRATIVA DO MUNICÍPIO		3.000,00	258.000,00	261.000,00
04.243.0401.1131.0000	AQUISIÇÃO DE MÓVEIS, EQUIPAMENTOS E MATERIAIS PERMANENTES		3.000,00		3.000,00
04.243.0401.2140.0000	APOIO AS ATIV. DO CONS. MUN. DOS DIREITOS DAS CRIANCAS E ADOLESCENTES			16.000,00	16.000,00
04.243.0401.2150.0000	APOIO AS ATIVIDADES DO CONSELHO TUTELAR			242.000,00	242.000,00
04 244	Assistência Comunitária		3.000,00	46.000,00	49.000,00
04 244 0401	GESTÃO ADMINISTRATIVA DO MUNICÍPIO		3.000,00	46.000,00	49.000,00
04.244.0401.1133.0000	AQUISICAO DE MOVEIS, EQUIPAMENTOS E MATERIAIS PERMANENTES		3.000,00		3.000,00
04.244.0401.2160.0000	MANUTENCAO DAS ATIVIDADES DA CASA DOS CONSELHOS			46.000,00	46.000,00
06	Segurança Pública		30.000,00	48.000,00	78.000,00
06 182	Defesa Civil		30.000,00	48.000,00	78.000,00
06 182 0601	FORTELECIMENTO DA DEFESA CIVIL		30.000,00	48.000,00	78.000,00
06.182.0601.1140.0000	AQUISICAO DE MOVEIS, EQUIPAMENTOS E OUTROS MATERIAIS PERMANENTES		30.000,00		30.000,00
06.182.0601.2230.0000	MANUTENCAO DAS ATIVIDADES NA JUNTA DO SERVICO MILITAR			12.000,00	12.000,00
06.182.0601.2306.0000	COOPERACAO TECNICA E FINANCEIRA COM OUTRAS ESFERAS DE GOVERNO			12.000,00	12.000,00
06.182.0601.2844.0000	MANUTENÇÃO DO PROGRAMA SALGUEIRO DE PAZ			11.000,00	11.000,00
06.182.0601.2845.0000	MANUTENÇÃO DA PATRULHA MARIA DA PENHA			13.000,00	13.000,00
14	Direitos da Cidadania		3.000,00	126.000,00	129.000,00
14 422	Direitos Individuais, Coletivos e Difusos		3.000,00	126.000,00	129.000,00
14 422 0404	ASSISTÊNCIA AO DIREITO DO CONSUMIDOR		3.000,00	126.000,00	129.000,00
14.422.0404.1800.0000	AQUISIÇÃO DE MOVEIS, EQUIPAMENTOS E OUTROS MATERIAIS PERMANENTES		3.000,00		3.000,00
14.422.0404.2030.0000	MANUTENCAO DAS ATIVIDADES DO PROCON DE SALGUEIRO			126.000,00	126.000,00
16	Habitação		150.000,00	434.000,00	584.000,00
16 451	Infra-Estrutura Urbana		150.000,00	434.000,00	584.000,00
16 451 1502	DESENVOLVIMENTO URBANO		150.000,00	434.000,00	584.000,00
16.451.1502.1905.0000	AQUISIÇÃO DE EQUIPAMENTOS E EXECUÇÃO DE OBRAS RELACIONADAS AO PROGRAMA MORADIA LEGAL		50.000,00		50.000,00
16.451.1502.1907.0000	AQUISIÇÃO DE EQUIPAMENTOS / BENS MÓVEIS PARA O PROGRAMA MORADIA LEGAL		100.000,00		100.000,00
16.451.1502.2859.0000	MANUTENÇÃO DO PROGRAMA MORADIA LEGAL			434.000,00	434.000,00

PREFEITURA MUNICIPAL DE SALGUEIRO

RUA JOAQUIM SAMPAIO, 279 - N S DAS GRAÇAS - CNPJ:11361243/0001-71

Orçamento Programa - Exercício de 2022

Anexo 06

Page 4

PROGRAMA DE TRABALHO

(Inc.II, § 2º, Art.2º)

Lei: 2384, Data: 21/12/2021

02 PODER EXECUTIVO

02 ÓRGÃOS DE ADMINISTRAÇÃO GERAL

Código	Especificação	Operação Especial	Projetos	Atividades	T o t a l
TOTAL		0,00	437.000,00	4.466.278,28	4.903.278,28

PREFEITURA MUNICIPAL DE SALGUEIRO

RUA JOAQUIM SAMPAIO, 279 - N S DAS GRAÇAS - CNPJ:11361243/0001-71

Orçamento Programa - Exercício de 2022

Anexo 06

Page 5

PROGRAMA DE TRABALHO

(Inc.II, § 2º, Art.2º)

Lei: 2384, Data: 21/12/2021**02 PODER EXECUTIVO****03 SECRETARIA DE PLANEJAMENTO E MEIO AMBIENTE**

Código	Especificação	Operação Especial	Projetos	Atividades	T o t a l
04	Administração		132.000,00	586.000,00	718.000,00
04	121 Planejamento e Orçamento		132.000,00	423.000,00	555.000,00
04	121 0401 GESTÃO ADMINISTRATIVA DO MUNICÍPIO		132.000,00	423.000,00	555.000,00
04.121.0401.1100.0000	AQUISIÇÃO DE MOVEIS, EQUIPAMENTOS E OUTROS MATERIAIS PERMANENTES		3.000,00		3.000,00
04.121.0401.1142.0000	AQUISIÇÃO DE VEICULOS, MOVEIS, EQUIPAMENTOS E MATERIAIS PERMANENTES		3.000,00		3.000,00
04.121.0401.1900.0000	AQUISIÇÃO DE MOVEIS, EQUIPAMENTOS E OUTROS MATERIAIS PERMANENTES		5.000,00		5.000,00
04.121.0401.2038.0000	MANUTENÇÃO DAS ATIVIDADES DA DIRETORIA		121.000,00		121.000,00
04.121.0401.2310.0000	MANUTENÇÃO DAS ATIVIDADES DO GABINETE			169.000,00	169.000,00
04.121.0401.2330.0000	MANUTENÇÃO DAS ATIVIDADES DA DIRETORIA			132.000,00	132.000,00
04.121.0401.2340.0000	MANUTENÇÃO DAS ATIVIDADES E O EQUIPAMENTO DO ORÇAMENTO			68.000,00	68.000,00
04.121.0401.2350.0000	IMPLEMENTAÇÃO DO PLANO DIRETOR DO MUNICÍPIO DE SALGUEIRO			39.000,00	39.000,00
04.121.0401.2847.0000	MANUTENÇÃO DO PROGRAMA SALGUEIRO PARTICIPA			15.000,00	15.000,00
04	126 Tecnologia da Informação			163.000,00	163.000,00
04	126 0401 GESTÃO ADMINISTRATIVA DO MUNICÍPIO			163.000,00	163.000,00
04.126.0401.2370.0000	MANUTENÇÃO DAS ATIVIDADES DO PROGRAMA DE OUVIDORIA MUNICIPAL - SALGUEIRO CONECTADO E PARTICIPATIVO			55.000,00	55.000,00
04.126.0401.2842.0000	MANUTENÇÃO DO PROGRAMA PREFEITURA DIGITAL			108.000,00	108.000,00
18	Gestão Ambiental		84.000,00	364.000,00	448.000,00
18	541 Preservação e Conservação Ambiental		84.000,00	364.000,00	448.000,00
18	541 1801 DEFESA DO MEIO AMBIENTE		84.000,00	364.000,00	448.000,00
18.541.1801.1146.0000	AQUISIÇÃO DE VEICULOS, MOVEIS, EQUIPAMENTOS E MATERIAIS PERMANENTES		84.000,00		84.000,00
18.541.1801.2390.0000	MANUTENÇÃO DAS ATIVIDADES DO PROGRAMA DE EDUCAÇÃO AMBIENTAL			73.000,00	73.000,00
18.541.1801.2401.0000	MANUTENÇÃO DO PROGRAMA DA AGENDA AMBIENTAL NA ADMINISTRAÇÃO PÚBLICA			52.000,00	52.000,00
18.541.1801.2411.0000	PRESERVAÇÃO AMBIENTAL DE COMBATE A DESER. E CONVIV. COM O SEMIÁRIDO			24.000,00	24.000,00
18.541.1801.2420.0000	MANUTENÇÃO DAS ATIVIDADES DA DIRETORIA			150.000,00	150.000,00
18.541.1801.2849.0000	MANUTENÇÃO DO PROGRAMA SALGUEIRO MAIS VERDE			65.000,00	65.000,00
TOTAL		0,00	216.000,00	950.000,00	1.166.000,00

PREFEITURA MUNICIPAL DE SALGUEIRO

RUA JOAQUIM SAMPAIO, 279 - N S DAS GRAÇAS - CNPJ:11361243/0001-71

Orçamento Programa - Exercício de 2022

Anexo 06

Page 6

PROGRAMA DE TRABALHO

(Inc.II, § 2º, Art.2º)

Lei: 2384, Data: 21/12/2021**02 PODER EXECUTIVO****04 SECRETARIA DE ADMINISTRAÇÃO**

Código	Especificação	Operação Especial	Projetos	Atividades	T o t a l
04	Administração		105.000,00	2.812.000,00	2.917.000,00
04	122 Administração Geral		105.000,00	2.749.000,00	2.854.000,00
04	122 0401 GESTÃO ADMINISTRATIVA DO MUNICÍPIO		105.000,00	2.749.000,00	2.854.000,00
04.122.0401.1110.0000	AQUISIÇÃO DE VEICULOS, MOVEIS, EQUIPAMENTOS E OUTROS MATERIAIS		30.000,00		30.000,00
04.122.0401.1148.0000	AQUISIÇÃO DE VEICULOS, MOVEIS, EQUIPAMENTOS E MATERIAIS PERMANENTES		10.000,00		10.000,00
04.122.0401.1149.0000	AQUISIÇÃO DE VEICULOS, MOVEIS, EQUIPAMENTOS E MATERIAIS PERMANENTES		60.000,00		60.000,00
04.122.0401.1151.0000	AQUISIÇÃO DE VEICULOS, MOVEIS, EQUIPAMENTOS E MATERIAIS PERMANENTES		5.000,00		5.000,00
04.122.0401.2051.0000	MANUTENÇÃO DAS ATIVIDADES DA DIRETORIA			975.000,00	975.000,00
04.122.0401.2430.0000	MANUTENÇÃO DAS ATIVIDADES DO GABINETE			387.000,00	387.000,00
04.122.0401.2440.0000	MANUTENÇÃO DAS ATIVIDADES DOS SERVIDORES A DISPOSIÇÃO DA PREFEITURA			5.000,00	5.000,00
04.122.0401.2450.0000	MANUTENÇÃO DAS ATIVIDADES DA DIRETORIA			664.000,00	664.000,00
04.122.0401.2490.0000	MANUTENÇÃO DAS ATIVIDADES DA DIRETORIA			690.000,00	690.000,00
04.122.0401.2500.0000	IMPLEMENTAÇÃO E MANUTENÇÃO DO PROGRAMA DE ECONOMICIDADE E QUALIDADE			28.000,00	28.000,00
04	123 Administração Financeira			8.000,00	8.000,00
04	123 0401 GESTÃO ADMINISTRATIVA DO MUNICÍPIO			8.000,00	8.000,00
04.123.0401.2307.0000	APOIAR AS ENTIDADES SEM FINS LUCRATIVOS			8.000,00	8.000,00
04	128 Formação de Recursos Humanos			55.000,00	55.000,00
04	128 0401 GESTÃO ADMINISTRATIVA DO MUNICÍPIO			55.000,00	55.000,00
04.128.0401.2308.0000	REALIZAÇÃO DE CURSOS DE TREINAMENTO, CAPACITAÇÃO E AVALIAÇÃO PARA OS SERVIDORES			55.000,00	55.000,00
09	Previdência Social			2.340.000,00	2.340.000,00
09	271 Previdência Básica			1.320.000,00	1.320.000,00
09	271 0901 GESTÃO PREVIDENCIÁRIA			1.320.000,00	1.320.000,00
09.271.0901.2470.0000	CONTRIBUIÇÃO PREVIDENCIÁRIA - INSS			1.320.000,00	1.320.000,00
09	272 Previdência do Regime Estatutário			1.020.000,00	1.020.000,00
09	272 0901 GESTÃO PREVIDENCIÁRIA			1.020.000,00	1.020.000,00
09.272.0901.2480.0000	CONTRIBUIÇÃO PREVIDENCIARIA - FUNPRESSAL			1.010.000,00	1.010.000,00
09.272.0901.2770.0000	APORTE FINANCEIRO AO RPPS			10.000,00	10.000,00
11	Trabalho			2.000,00	2.000,00
11	331 Proteção e Benefícios ao Trabalhador			2.000,00	2.000,00
11	331 0401 GESTÃO ADMINISTRATIVA DO MUNICÍPIO			2.000,00	2.000,00
11.331.0401.2161.0000	CONTRIBUIÇÃO PARA O PASEP			2.000,00	2.000,00
TOTAL		0,00	105.000,00	5.154.000,00	5.259.000,00

PREFEITURA MUNICIPAL DE SALGUEIRO

RUA JOAQUIM SAMPAIO, 279 - N S DAS GRAÇAS - CNPJ:11361243/0001-71

Orçamento Programa - Exercício de 2022

Anexo 06

Page 7

PROGRAMA DE TRABALHO

(Inc.II, § 2º, Art.2º)

Lei: 2384, Data: 21/12/2021**02 PODER EXECUTIVO****05 SECRETARIA DE FINANÇAS**

Código	Especificação	Operação Especial	Projetos	Atividades	T o t a l
04	Administração	1.214.000,00	150.000,00	4.251.000,00	5.615.000,00
04	123 Administração Financeira	1.214.000,00	83.000,00	2.806.000,00	4.103.000,00
04	123 0401 GESTÃO ADMINISTRATIVA DO MUNICÍPIO	1.214.000,00	83.000,00	2.806.000,00	4.103.000,00
04.123.0401.0620.0000	AMORTIZAÇÃO DA DÍVIDA PÚBLICA INTERNA	1.214.000,00			1.214.000,00
04.123.0401.1152.0000	AQUISIÇÃO DE VEÍCULOS, MOVEIS, EQUIPAMENTOS E MATERIAIS PERMANENTES		80.000,00		80.000,00
04.123.0401.1157.0000	AQUISIÇÃO DE VEÍCULOS, MOVEIS, EQUIPAMENTOS E MATERIAIS PERMANENTES		3.000,00		3.000,00
04.123.0401.2060.0000	DESPESAS DE EXERCÍCIOS ANTERIORES			30.000,00	30.000,00
04.123.0401.2490.0000	MANUTENÇÃO DAS ATIVIDADES DA DIRETORIA			2.517.000,00	2.517.000,00
04.123.0401.2520.0000	MANUTENÇÃO DAS ATIVIDADES DO GABINETE			257.000,00	257.000,00
04.123.0401.2610.0000	INDENIZAÇÕES E RESTITUIÇÕES			2.000,00	2.000,00
04	129 Administração de Receitas		67.000,00	1.445.000,00	1.512.000,00
04	129 0401 GESTÃO ADMINISTRATIVA DO MUNICÍPIO		67.000,00	1.445.000,00	1.512.000,00
04.129.0401.1130.0000	REESTRUTURAÇÃO E MODERNIZAÇÃO ADMINISTRATIVA E TRIBUTARIA - PMAT		40.000,00		40.000,00
04.129.0401.1156.0000	AQUISIÇÃO DE VEÍCULOS, MOVEIS, EQUIPAMENTOS E MATERIAIS PERMANENTES		7.000,00		7.000,00
04.129.0401.1240.0000	AQUISIÇÃO DE VEÍCULOS, MOVEIS, MAQUINAS E EQUIPAMENTOS DIVERSOS		20.000,00		20.000,00
04.129.0401.2530.0000	MANUTENÇÃO DAS ATIVIDADES DA GESTÃO TRIBUTARIA E EDUCAÇÃO			34.000,00	34.000,00
04.129.0401.2540.0000	GESTÃO ADMINISTRATIVA DE ARRECADAÇÃO MUNICIPAL			164.000,00	164.000,00
04.129.0401.2550.0000	AÇÃO VINCULADA AO RECADASTRAMENTO IMOBILIÁRIO			212.000,00	212.000,00
04.129.0401.2560.0000	MANUTENÇÃO DA DIRETORIA DE TRIBUTAÇÃO E RENDA			423.000,00	423.000,00
04.129.0401.2570.0000	PROGRAMA DE ADEQUAÇÃO FÍSICA E MODERNIZAÇÃO DO SISTEMA RECEITAS			13.000,00	13.000,00
04.129.0401.2580.0000	MANUTENÇÃO DAS ATIVIDADES DA DIRETORIA			599.000,00	599.000,00
99	Reserva de Contingência	1.610.000,00			1.610.000,00
99	999 Reserva de Contingência	1.610.000,00			1.610.000,00
99	999 9999 RESERVA DE CONTIGENCIA	1.610.000,00			1.610.000,00
99.999.9999.0999.0000	RESERVA DE CONTIGENCIA	1.610.000,00			1.610.000,00
TOTAL		2.824.000,00	150.000,00	4.251.000,00	7.225.000,00

PREFEITURA MUNICIPAL DE SALGUEIRO

RUA JOAQUIM SAMPAIO, 279 - N S DAS GRAÇAS - CNPJ:11361243/0001-71

Orçamento Programa - Exercício de 2022

Anexo 06

Page 8

PROGRAMA DE TRABALHO

(Inc.II, § 2º, Art.2º)

Lei: 2384, Data: 21/12/2021

02 PODER EXECUTIVO

06 SECRETARIA DE EDUCAÇÃO

Código	Especificação	Operação Especial	Projetos	Atividades	T o t a l
12	Educação			6.000,00	6.000,00
12	122	Administração Geral		6.000,00	6.000,00
12	122	1201	DESENVOLVIMENTO DA EDUCAÇÃO DE QUALIDADE	6.000,00	6.000,00
12.122.1201.2371.0000	MANUTENÇÃO DAS ATIVIDADES DO GABINETE DO SECRETÁRIO			6.000,00	6.000,00
TOTAL		0,00	0,00	6.000,00	6.000,00

PREFEITURA MUNICIPAL DE SALGUEIRO

RUA JOAQUIM SAMPAIO, 279 - N S DAS GRAÇAS - CNPJ:11361243/0001-71

Orçamento Programa - Exercício de 2022

Anexo 06

Page 9

PROGRAMA DE TRABALHO

(Inc.II, § 2º, Art.2º)

Lei: 2384, Data: 21/12/2021**02 PODER EXECUTIVO****07 SECRETARIA DE CULTURA E ESPORTES**

Código	Especificação	Operação Especial	Projetos	Atividades	T o t a l
04	Administração		5.000,00	324.000,00	329.000,00
04	122 Administração Geral		5.000,00	324.000,00	329.000,00
04	122 0401 GESTÃO ADMINISTRATIVA DO MUNICÍPIO		5.000,00	324.000,00	329.000,00
04.122.0401.1220.0000	AQUISIÇÃO DE MÓVEIS EQUIPAMENTOS E OUTROS MATERIAIS PERMANENTES		5.000,00		5.000,00
04.122.0401.2890.0000	MANUTENÇÃO DAS ATIVIDADES DO GABINETE			324.000,00	324.000,00
13	Cultura		70.000,00	1.890.040,00	1.960.040,00
13	122 Administração Geral			30.000,00	30.000,00
13	122 1301 DESENVOLVIMENTO E PROMOÇÃO CULTURAL			30.000,00	30.000,00
13.122.1301.2320.0000	MANUTENÇÃO DAS AÇÕES DE MITIGAÇÃO DOS EFEITOS DA COVID-19			30.000,00	30.000,00
13	391 Patrimônio Histórico, Artístico e Arqueológico		29.000,00	302.740,00	331.740,00
13	391 1301 DESENVOLVIMENTO E PROMOÇÃO CULTURAL		29.000,00	302.740,00	331.740,00
13.391.1301.1222.0000	AQUISIÇÃO DE VEICULOS, MOVEIS, MAQUINAS E EQUIPAMENTOS DIVERSOS		29.000,00		29.000,00
13.391.1301.2900.0000	RESTAURAÇÃO DO ACERVO DO MUSEU LEVINO DE ALENCAR BARROS			13.100,00	13.100,00
13.391.1301.2910.0000	MANUTENÇÃO DAS ATIVIDADES DO MUSEU LEVINO NUNES DE ALENCAR			32.300,00	32.300,00
13.391.1301.2920.0000	MANUTENÇÃO DAS ATIVIDADES DO MEMORIAL DO COURO			12.000,00	12.000,00
13.391.1301.2930.0000	APOIO A REALIZAÇÃO DE CAPACITAÇÃO, ENCONTROS, CONFERENCIAS E OUTROS			245.340,00	245.340,00
13	392 Difusão Cultural		41.000,00	1.557.300,00	1.598.300,00

PREFEITURA MUNICIPAL DE SALGUEIRO

RUA JOAQUIM SAMPAIO, 279 - N S DAS GRAÇAS - CNPJ:11361243/0001-71

Orçamento Programa - Exercício de 2022

Anexo 06

Page 10

PROGRAMA DE TRABALHO

(Inc.II, § 2º, Art.2º)

Lei: 2384, Data: 21/12/2021**02 PODER EXECUTIVO****07 SECRETARIA DE CULTURA E ESPORTES**

Código	Especificação	Operação Especial	Projetos	Atividades	T o t a l
13 392 1301	DESENVOLVIMENTO E PROMOÇÃO CULTURAL		41.000,00	1.557.300,00	1.598.300,00
13.392.1301.1025.0000	CONSTRUÇÃO/ADEQUAÇÃO E AQUISIÇÃO DE EQUIPAMENTO PARA O CENTRO DE CULTURA, LAZER E TURISMO		27.000,00		27.000,00
13.392.1301.1228.0000	AQUISIÇÃO DE VEÍCULOS, MÓVEIS, MÁQUINAS E EQUIPAMENTOS DIVERSOS		11.000,00		11.000,00
13.392.1301.1230.0000	AQUISIÇÃO DE ACERVO BIBLIOGRÁFICO E LITERÁRIO PARA BIBLIOTECA		3.000,00		3.000,00
13.392.1301.2100.0000	ENCARGOS COM AUXÍLIO E/OU PATROCÍNIO À PESSOAS FÍSICAS, QUANDO DA REPRESENTAÇÃO DO MUNICÍPIO EM COMPETIÇÕES E/OU EVENTOS			16.000,00	16.000,00
13.392.1301.2101.0000	MANUTENÇÃO DAS ATIVIDADES DA CASA DA CULTURA			35.800,00	35.800,00
13.392.1301.2102.0000	PROMOÇÃO E DIVULGAÇÃO DO PROGRAMA SALGUEIRO CULTURAL			37.400,00	37.400,00
13.392.1301.2103.0000	EXECUÇÃO DE CURSOS OU OFICINAS DE FORMAÇÃO ARTÍSTICA			25.000,00	25.000,00
13.392.1301.2104.0000	APOIO AO FESTIVAL DA SANFONA DO SERTÃO EM SALGUEIRO			87.000,00	87.000,00
13.392.1301.2105.0000	MANUTENÇÃO DAS ATIVIDADES DO CENTRO DE MÚSICA			47.000,00	47.000,00
13.392.1301.2294.0000	MANUTENÇÃO DAS ATIVIDADES DA BIBLIOTECA DA PRAÇA CEU'S			50.300,00	50.300,00
13.392.1301.2295.0000	MANUTENÇÃO DAS ATIVIDADES DO TEATRO DA PRAÇA CEU'S			35.000,00	35.000,00
13.392.1301.2296.0000	PROMOÇÃO E DIVULGAÇÃO DO FESTIVAL DE TEATRO JANDEIR DIAS			20.700,00	20.700,00
13.392.1301.2297.0000	PROMOÇÃO E DIVULGAÇÃO DO FESTIVAL CULTURAL DA CRIANÇA			17.200,00	17.200,00
13.392.1301.2315.0000	MANUTENÇÃO DAS ATIVIDADES DE EVENTOS CULTURAIS E FOLCLÓRICOS			425.000,00	425.000,00
13.392.1301.2940.0000	MANUTENÇÃO DAS ATIVIDADES DA DIRETORIA			392.600,00	392.600,00
13.392.1301.2950.0000	MANUTENÇÃO DAS ATIVIDADES DA BIBLIOTECA FRANCISCO AUGUSTO			154.700,00	154.700,00
13.392.1301.2960.0000	ENCARGOS C/ A MANUT. DAS ATIVIDADES DA BIBLIOT. JOSE DE BARROS SOBRINHO			40.000,00	40.000,00
13.392.1301.2970.0000	MANUTENÇÃO DAS ATIV. DA BIBLIOT. AFRO-INDIG. DE CONC. DAS CRIOLAS			41.000,00	41.000,00
13.392.1301.2980.0000	ENCARGOS COM A CONTRIBUIÇÃO A GRUPOS E/OU ASSOCIAÇÕES CULTURAIS			50.000,00	50.000,00
13.392.1301.2990.0000	MANUTENÇÃO DAS ATIVIDADES DO CENTRO DE CULTURA, LAZER E TURISMO			82.600,00	82.600,00
27	Desporto e Lazer		30.000,00	1.355.960,00	1.385.960,00
27 811	Desporto de Rendimento			360.000,00	360.000,00
27 811 2702	DESENVOLVIMENTO DO ESPORTE E ATIVIDADES MOTORAS			360.000,00	360.000,00
27.811.2702.2106.0000	CONTRIBUIÇÃO A CLUBE E/OU ASSOCIAÇÕES DESPORTIVAS			360.000,00	360.000,00
27 812	Desporto Comunitário		30.000,00	995.960,00	1.025.960,00
27 812 2701	ESPORTE E LAZER - INFRAESTRUTURA E MODERNIZAÇÃO ESPORTIVA		30.000,00	30.000,00	60.000,00
27.812.2701.1147.0000	AQUISIÇÃO DE VEÍCULOS, MÓVEIS, EQUIPAMENTOS E MATERIAIS PERMANENTES		30.000,00		30.000,00
27.812.2701.2748.0000	MANUTENÇÃO DA PARTE ELÉTRICA E NOVAS INSTALAÇÕES EM CAMPOS DE FUTEBOL E OUTROS ESPAÇOS ESPORTIVOS			30.000,00	30.000,00

PREFEITURA MUNICIPAL DE SALGUEIRO

RUA JOAQUIM SAMPAIO, 279 - N S DAS GRAÇAS - CNPJ:11361243/0001-71

Orçamento Programa - Exercício de 2022

Anexo 06

Page 11

PROGRAMA DE TRABALHO

(Inc.II, § 2º, Art.2º)

Lei: 2384, Data: 21/12/2021**02 PODER EXECUTIVO****07 SECRETARIA DE CULTURA E ESPORTES**

Código	Especificação	Operação Especial	Projetos	Atividades	T o t a l
27 812 2702	DESENVOLVIMENTO DO ESPORTE E ATIVIDADES MOTORAS			965.960,00	965.960,00
27.812.2702.2107.0000	APOIO AO DESENVOLVIMENTO DOS ESPORTES NAS COMUNIDADES			183.000,00	183.000,00
27.812.2702.2108.0000	MANUTENÇÃO DE QUADRAS ESPORTIVAS			176.000,00	176.000,00
27.812.2702.2109.0000	ENCAR. C/ AUXI. E/OU PATRO. A PES. FIS. QDO. DA REPR. DO MUN. EM COMP. E/OU EVENTOS ESPORTIVOS			10.000,00	10.000,00
27.812.2702.2111.0000	CONTRIBUIÇÃO A GRUPOS E/OU ORGANIZAÇÕES DESPORTIVAS			46.000,00	46.000,00
27.812.2702.2112.0000	MANUTENÇÃO DO ESTADIO MUNICIPAL			125.160,00	125.160,00
27.812.2702.2113.0000	MANUTENÇÃO DAS ATIVIDADES DO GINASIO POLIESPORTIVO			94.000,00	94.000,00
27.812.2702.2710.0000	MANUTENÇÃO DAS ATIVIDADES DA DIRETORIA			281.800,00	281.800,00
27.812.2702.2746.0000	TRANSPORTE DE ATLETAS/EQUIPES PARA REPRESENTAR O MUNICÍPIO			20.000,00	20.000,00
27.812.2702.2747.0000	MANUTENÇÃO DE CAMPOS DE FUTEBOL E OUTROS ESPAÇOS ESPORTIVOS			30.000,00	30.000,00
TOTAL		0,00	105.000,00	3.570.000,00	3.675.000,00

PREFEITURA MUNICIPAL DE SALGUEIRO

RUA JOAQUIM SAMPAIO, 279 - N S DAS GRAÇAS - CNPJ:11361243/0001-71

Orçamento Programa - Exercício de 2022

Anexo 06

Page 12

PROGRAMA DE TRABALHO

(Inc.II, § 2º, Art.2º)

Lei: 2384, Data: 21/12/2021

02 PODER EXECUTIVO							
08 SECRETARIA DE SAÚDE							
Código		Especificação		Operação Especial	Projetos	Atividades	T o t a l
10	Saúde					6.000,00	6.000,00
10	122	Administração Geral				6.000,00	6.000,00
10	122	1004	PROMOÇÃO A SAÚDE DE QUALIDADE			6.000,00	6.000,00
10.122.1004.2372.0000		MANUTENÇÃO DAS ATIVIDADES DO GABINETE DO SECRETÁRIO				6.000,00	6.000,00
TOTAL				0,00	0,00	6.000,00	6.000,00

PREFEITURA MUNICIPAL DE SALGUEIRO

RUA JOAQUIM SAMPAIO, 279 - N S DAS GRAÇAS - CNPJ:11361243/0001-71

Orçamento Programa - Exercício de 2022

Anexo 06

Page 13

PROGRAMA DE TRABALHO

(Inc.II, § 2º, Art.2º)

Lei: 2384, Data: 21/12/2021

02 PODER EXECUTIVO

09 SECRETARIA DE DESENVOLVIMENTO SOCIAL

Código	Especificação	Operação Especial	Projetos	Atividades	T o t a l
08	Assistência Social		15.000,00	128.500,00	143.500,00
08	122 Administração Geral		15.000,00	128.500,00	143.500,00
08	122 0801 GESTÃO DA ASSISTÊNCIA SOCIAL		15.000,00	128.500,00	143.500,00
08.122.0801.1617.0000	AQUISIÇÃO DE EQUIPAMENTOS/BENS MÓVEIS DESTINADOS AO GABINETE DA SECRETÁRIA		15.000,00		15.000,00
08.122.0801.2115.0000	MANUTENÇÃO DAS ATIVIDADES DO GABINETE			128.500,00	128.500,00
TOTAL		0,00	15.000,00	128.500,00	143.500,00

PREFEITURA MUNICIPAL DE SALGUEIRO

RUA JOAQUIM SAMPAIO, 279 - N S DAS GRAÇAS - CNPJ:11361243/0001-71

Orçamento Programa - Exercício de 2022

Anexo 06

Page 14

PROGRAMA DE TRABALHO

(Inc.II, § 2º, Art.2º)

Lei: 2384, Data: 21/12/2021**02 PODER EXECUTIVO****10 SECRETARIA DE DESENVOLVIMENTO RURAL**

Código	Especificação	Operação Especial	Projetos	Atividades	T o t a l
20	Agricultura		511.000,00	4.018.160,00	4.529.160,00
20	122 Administração Geral		3.000,00	1.472.160,00	1.475.160,00
20	122 2001 DESENVOLVIMENTO E INFRAESTRUTURA RURAL		3.000,00	1.355.160,00	1.358.160,00
20.122.2001.2026.0000	AQUISIÇÃO DE MÓVEIS, EQUIPAMENTOS E OUTROS MATERIAIS PERMANENTES		3.000,00		3.000,00
20.122.2001.2116.0000	MANUTENÇÃO DAS ATIVIDADES DO GABINETE			486.160,00	486.160,00
20.122.2001.2119.0000	MANUTENÇÃO DAS ATIVIDADES DA DIRETORIA			529.000,00	529.000,00
20.122.2001.2124.0000	MANUTENÇÃO DAS ATIVIDADES DA DIRETORIA			186.000,00	186.000,00
20.122.2001.2128.0000	MANUTENÇÃO E AS ATIVIDADES DA DIRETORIA			154.000,00	154.000,00
20	122 2002 FOMENTO AO ABASTECIMENTO ALIMENTAR			117.000,00	117.000,00
20.122.2002.2131.0000	MANUTENÇÃO DAS ATIVIDADES DA DIRETORIA			117.000,00	117.000,00
20	544 Recursos Hídricos		200.000,00	297.000,00	497.000,00
20	544 2001 DESENVOLVIMENTO E INFRAESTRUTURA RURAL		200.000,00	297.000,00	497.000,00
20.544.2001.1248.0000	AQUISIÇÃO DE VEICULOS, MOVEIS, MAQUINAS E EQUIPAMENTOS		10.000,00		10.000,00
20.544.2001.1904.0000	PROGRAMA ÁGUA PARA TODOS 2 - RURAL		190.000,00		190.000,00
20.544.2001.2127.0000	MANUTENÇÃO DOS SISTEMAS DE ABASTECIMENTO DE ÁGUA DA ZONA RURAL			222.000,00	222.000,00
20.544.2001.2843.0000	MANUTENÇÃO DO PROGRAMA ÁGUA PARA TODOS 2 - RURAL			75.000,00	75.000,00
20	605 Abastecimento		5.000,00	1.770.000,00	1.775.000,00
20	605 2002 FOMENTO AO ABASTECIMENTO ALIMENTAR		5.000,00	1.770.000,00	1.775.000,00
20.605.2002.1300.0000	AQUISIÇÃO DE MOVEIS, EQUIPAMENTOS E OUTROS MATERIAIS PERMANENTES		5.000,00		5.000,00
20.605.2002.2118.0000	SEGURO SAFRA			80.000,00	80.000,00
20.605.2002.2130.0000	ENCARGOS COM MANUTENÇÃO DAS ATIVIDADES DO CEASA-SALGUEIRO			46.000,00	46.000,00
20.605.2002.2132.0000	MANUTENÇÃO DO ABATEDOURO PÚBLICO E ESTAÇÃO DE TRATAMENTO DE EFLUENTES			1.175.000,00	1.175.000,00
20.605.2002.2133.0000	MANUTENÇÃO DO ABATEDOURO DE CAPRINOS E OVINOS			34.000,00	34.000,00
20.605.2002.2134.0000	MANUTENÇÃO DOS CENTROS DE ABASTECIMENTOS			435.000,00	435.000,00
20	606 Extensão Rural		303.000,00	479.000,00	782.000,00

PREFEITURA MUNICIPAL DE SALGUEIRO

RUA JOAQUIM SAMPAIO, 279 - N S DAS GRAÇAS - CNPJ:11361243/0001-71

Orçamento Programa - Exercício de 2022

Anexo 06

Page 15

PROGRAMA DE TRABALHO

(Inc.II, § 2º, Art.2º)

Lei: 2384, Data: 21/12/2021**02 PODER EXECUTIVO****10 SECRETARIA DE DESENVOLVIMENTO RURAL**

Código	Especificação	Operação Especial	Projetos	Atividades	T o t a l
20 606 2001	DESENVOLVIMENTO E INFRAESTRUTURA RURAL		303.000,00	479.000,00	782.000,00
20.606.2001.1199.0000	AQUISIÇÃO DE MOVEIS, MAQUINAS, EQUIPAMENTOS E OUTROS MATERIAIS		103.000,00		103.000,00
20.606.2001.1202.0000	AQUISIÇÃO DE MOVEIS, MAQUINAS, EQUIPAMENTOS E OUTROS MATERIAIS		5.000,00		5.000,00
20.606.2001.1204.0000	AQUISIÇÃO DE VEICULOS, MOVEIS, MAQUINAS, EQUIPAMENTOS E OUTROS		185.000,00		185.000,00
20.606.2001.1270.0000	CONSTRUÇÃO, REFORMA E/OU AMPLIAÇÃO DO PARQUE DE EXPOSIÇÃO DE ANIMAIS		10.000,00		10.000,00
20.606.2001.2117.0000	PROGRAMA DE COMPRA DIRETA LOCAL DA AGRICULTURA FAMILIAR/INCENTIVO A AGRICULTURA (ARAÇÃO DE TERRA)			65.000,00	65.000,00
20.606.2001.2121.0000	MANUTENÇÃO DO PARQUE DE EXPOSIÇÃO DE ANIMAIS			159.000,00	159.000,00
20.606.2001.2122.0000	IMPLANTAÇÃO DE PROGRAMA DESTINADO AO DESENVOLVIMENTO DA CAPRINOVINOCULTURA DO MUNICÍPIO			40.000,00	40.000,00
20.606.2001.2123.0000	REALIZAÇÃO DA EXPOSIÇÃO DE CAPRINOS - EXPROCÁPRI			38.000,00	38.000,00
20.606.2001.2620.0000	MANUTENÇÃO DO CENTRO DE INSEMINAÇÃO ARTIFICIAL			32.000,00	32.000,00
20.606.2001.2846.0000	MANUTENÇÃO DO PROGRAMA CUIDADO ANIMAL			40.000,00	40.000,00
20.606.2001.2863.0000	MANUTENÇÃO DO PROGRAMA TERRA PRONTA			35.000,00	35.000,00
20.606.2001.2864.0000	MANUTENÇÃO DO PROGRAMA DE PEIXAMENTO			25.000,00	25.000,00
20.606.2001.2871.0000	MANUTENÇÃO DO CENTRO DE ZOONOSES E CUIDADO ANIMAL			45.000,00	45.000,00
TOTAL		0,00	511.000,00	4.018.160,00	4.529.160,00

PREFEITURA MUNICIPAL DE SALGUEIRO

RUA JOAQUIM SAMPAIO, 279 - N S DAS GRAÇAS - CNPJ:11361243/0001-71

Orçamento Programa - Exercício de 2022

Anexo 06

Page 16

PROGRAMA DE TRABALHO

(Inc.II, § 2º, Art.2º)

Lei: 2384, Data: 21/12/2021**02 PODER EXECUTIVO****11 SECRETARIA DE DESENVOLVIMENTO ECONÔMICO, CIÊNCIA E TECNOLOGIA**

Código	Especificação	Operação Especial	Projetos	Atividades	T o t a l
04	Administração		3.000,00	817.000,00	820.000,00
04	122 Administração Geral		3.000,00	7.000,00	10.000,00
04	122 1901 DESENVOLVIMENTO DA CIÊNCIA E TECNOLOGIA		3.000,00	7.000,00	10.000,00
04.122.1901.1255.0000	IMPLANTAÇÃO DE PROGRAMAS DE MODERNIZAÇÃO ADMINISTRATIVA ATRAVES DE PROCESSOS##		3.000,00		3.000,00
04.122.1901.2324.0000	IMPLANTAÇÃO DE PROGRAMAS DE MODERNIZAÇÃO ADMINISTRATIVA			7.000,00	7.000,00
04	694 Serviços Financeiros			810.000,00	810.000,00
04	694 2301 COMÉRCIO E SERVIÇOS			810.000,00	810.000,00
04.694.2301.4171.0000	MANUTENÇÃO DO PROGRAMA CRÉDITO POPULAR			810.000,00	810.000,00
19	Ciência e Tecnologia		15.000,00	246.000,00	261.000,00
19	122 Administração Geral			124.000,00	124.000,00
19	122 1901 DESENVOLVIMENTO DA CIÊNCIA E TECNOLOGIA			124.000,00	124.000,00
19.122.1901.2142.0000	MANUTENÇÃO DAS ATIVIDADES DA DIRETORIA			124.000,00	124.000,00
19	573 Difusão do Conhecimento Científico e Tecnológico		15.000,00	122.000,00	137.000,00
19	573 1901 DESENVOLVIMENTO DA CIÊNCIA E TECNOLOGIA		15.000,00	122.000,00	137.000,00
19.573.1901.1431.0000	AQUISIÇÃO DE VEÍCULOS, MÓVEIS, MÁQUINAS E EQUIPAMENTOS DIVERSOS		15.000,00		15.000,00
19.573.1901.2143.0000	MANUTENÇÃO DO MUSEU DE CIÊNCIAS			20.000,00	20.000,00
19.573.1901.2144.0000	PROMOÇÃO E/OU PARTICIPAÇÃO EM EVENTOS ECONÔMICOS, CIENTÍFICOS E TECNOLÓGICOS			32.000,00	32.000,00
19.573.1901.2145.0000	IMPLANTAÇÃO DE PROGRAMA DA TECNOLOGIA DA INFORMAÇÃO E COMUNICAÇÃO - SALGUEIRO DIGITAL			70.000,00	70.000,00
22	Indústria		5.000,00	345.500,00	350.500,00
22	661 Promoção Industrial		5.000,00	345.500,00	350.500,00
22	661 2301 COMÉRCIO E SERVIÇOS		5.000,00	345.500,00	350.500,00
22.661.2301.1212.0000	AQUISIÇÃO DE MOVEIS, EQUIPAMENTOS E MATERIAIS PERMANENTES		5.000,00		5.000,00
22.661.2301.2136.0000	MANUTENÇÃO DO CENTRO VOCACIONAL TECNOLÓGICO DE CONFECÇÕES			343.500,00	343.500,00
22.661.2301.2890.0000	MANUTENÇÃO DAS ATIVIDADES DO GABINETE			2.000,00	2.000,00
23	Comércio e Serviços		9.000,00	1.876.000,00	1.885.000,00
23	122 Administração Geral		3.000,00	476.000,00	479.000,00
23	122 0401 GESTÃO ADMINISTRATIVA DO MUNICÍPIO		3.000,00	278.000,00	281.000,00
23.122.0401.1300.0000	AQUISIÇÃO DE MOVEIS, EQUIPAMENTOS E OUTROS MATERIAIS PERMANENTES		3.000,00		3.000,00
23.122.0401.2135.0000	MANUTENÇÃO DAS ATIVIDADES DO GABINETE			278.000,00	278.000,00
23	122 1902 PROMOÇÃO AO TURISMO			122.000,00	122.000,00
23.122.1902.2147.0000	MANUTENÇÃO DAS ATIVIDADES DA DIRETORIA			122.000,00	122.000,00
23	122 2301 COMÉRCIO E SERVIÇOS			76.000,00	76.000,00
23.122.2301.2137.0000	MANUTENÇÃO DAS ATIVIDADES DA DIRETORIA			76.000,00	76.000,00
23	333 Empregabilidade			30.000,00	30.000,00

PREFEITURA MUNICIPAL DE SALGUEIRO

RUA JOAQUIM SAMPAIO, 279 - N S DAS GRAÇAS - CNPJ:11361243/0001-71

Orçamento Programa - Exercício de 2022

Anexo 06

Page 17

PROGRAMA DE TRABALHO

(Inc.II, § 2º, Art.2º)

Lei: 2384, Data: 21/12/2021**02 PODER EXECUTIVO****11 SECRETARIA DE DESENVOLVIMENTO ECONÔMICO, CIÊNCIA E TECNOLOGIA**

Código	Especificação	Operação Especial	Projetos	Atividades	T o t a l
23 333 2301	COMÉRCIO E SERVIÇOS			30.000,00	30.000,00
23.333.2301.2850.0000	MANUTENÇÃO DO PROGRAMA JOVEM APRENDIZ			30.000,00	30.000,00
23 691	Promoção Comercial		2.000,00	243.000,00	245.000,00
23 691 2301	COMÉRCIO E SERVIÇOS		2.000,00	243.000,00	245.000,00
23.691.2301.1214.0000	AQUISIÇÃO DE MOVEIS, EQUIPAMENTOS E MATERIAIS PERMANENTES		2.000,00		2.000,00
23.691.2301.2138.0000	APOIO, FORTALECIMENTO E INCENTIVO AO ARTESANATO LOCAL			46.000,00	46.000,00
23.691.2301.2139.0000	PROGRAMA DE APOIO ÀS ATIVIDADES PRODUTIVAS E/OU COMERCIAIS DE ENTIDADES CIVIS ORGANIZADAS			23.000,00	23.000,00
23.691.2301.2141.0000	MANUTENÇÃO DE BALÇÃO DE DESENVOLVIMENTO DO SALGUEIRO			57.000,00	57.000,00
23.691.2301.2852.0000	MANUTENÇÃO DO PROGRAMA ARMAZÉM CRIATIVIDADE			12.000,00	12.000,00
23.691.2301.2853.0000	MANUTENÇÃO DO PROJETO TORITAMA			105.000,00	105.000,00
23 695	Turismo		4.000,00	1.127.000,00	1.131.000,00
23 695 1902	PROMOÇÃO AO TURISMO		4.000,00	1.127.000,00	1.131.000,00
23.695.1902.1234.0000	AQUISIÇÃO DE VEICULOS, MOVEIS, MAQUINAS E EQUIPAMENTOS DIVERSOS		4.000,00		4.000,00
23.695.1902.2148.0000	PROMOÇÃO E/OU DIVULG. DE EVENTOS DE NATU. SOCIAL, TRADICIONAL E TURÍSTICA			1.073.000,00	1.073.000,00
23.695.1902.2149.0000	PROGRAMA DE DESENVOLVIMENTO P/ CONSOLIDAÇÃO DE SALGUEIRO COMO POLO			29.000,00	29.000,00
23.695.1902.2851.0000	MANUTENÇÃO DO PROGRAMA BORA TURISTAR - VISITE SALGUEIRO			25.000,00	25.000,00
TOTAL		0,00	32.000,00	3.284.500,00	3.316.500,00

PREFEITURA MUNICIPAL DE SALGUEIRO

RUA JOAQUIM SAMPAIO, 279 - N S DAS GRAÇAS - CNPJ:11361243/0001-71

Orçamento Programa - Exercício de 2022

Anexo 06

Page 18

PROGRAMA DE TRABALHO

(Inc.II, § 2º, Art.2º)

Lei: 2384, Data: 21/12/2021**02 PODER EXECUTIVO****12 SECRETARIA DE DESENVOLVIMENTO URBANO E OBRAS**

Código	Especificação	Operação Especial	Projetos	Atividades	T o t a l
15	Urbanismo		5.928.000,00	1.845.800,00	7.773.800,00
15	122 Administração Geral		8.000,00	318.000,00	326.000,00
15	122 0401 GESTÃO ADMINISTRATIVA DO MUNICÍPIO		8.000,00	318.000,00	326.000,00
15.122.0401.1152.0000	AQUISIÇÃO DE VEÍCULOS, MOVEIS, EQUIPAMENTOS E MATERIAIS PERMANENTES		8.000,00		8.000,00
15.122.0401.2430.0000	MANUTENÇÃO DAS ATIVIDADES DO GABINETE			318.000,00	318.000,00
15	451 Infra-Estrutura Urbana		5.920.000,00	1.527.800,00	7.447.800,00
15	451 1501 REABILITAÇÃO DE ÁREAS URBANAS		200.000,00	60.000,00	260.000,00
15.451.1501.1720.0000	CONSTRUÇÃO DA ORLA DE SALGUEIRO NO AÇUDE VELHO		200.000,00		200.000,00
15.451.1501.2841.0000	MANUTENÇÃO DA ORLA DE SALGUEIRO NO AÇUDE VELHO			60.000,00	60.000,00
15	451 1502 DESENVOLVIMENTO URBANO		5.720.000,00	1.467.800,00	7.187.800,00
15.451.1502.1125.0000	AQUISIÇÃO DE VEÍCULOS, MÁQUINAS, MÓVEIS, EQUIPAMENTOS E OUTROS		80.000,00		80.000,00
15.451.1502.1151.0000	AQUISIÇÃO DE VEÍCULOS, MOVEIS, EQUIPAMENTOS E MATERIAIS PERMANENTES		30.000,00		30.000,00
15.451.1502.1390.0000	AQUISIÇÃO E/OU DESAPROPRIAÇÃO DE IMOVEIS		70.000,00		70.000,00
15.451.1502.1903.0000	PROGRAMA DE OBRAS ESTRUTURADORAS E MANUTENÇÃO DE EQUIPAMENTOS / SALGUEIRO MÃOS À OBRA		5.540.000,00		5.540.000,00
15.451.1502.2151.0000	MANUTENÇÃO DAS ATIVIDADES DA DIRETORIA			862.800,00	862.800,00
15.451.1502.2153.0000	MANUTENÇÃO DAS ATIVIDADES DA DIRETORIA			605.000,00	605.000,00
16	Habitação		21.000,00	452.000,00	473.000,00
16	451 Infra-Estrutura Urbana			18.000,00	18.000,00
16	451 1502 DESENVOLVIMENTO URBANO			18.000,00	18.000,00
16.451.1502.2155.0000	PROGRAMA DE PLANEJAMENTO E REORDENAMENTO URBANO			18.000,00	18.000,00
16	482 Habitação Urbana		21.000,00	434.000,00	455.000,00
16	482 1502 DESENVOLVIMENTO URBANO		21.000,00	434.000,00	455.000,00
16.482.1502.1129.0000	EXECUÇÃO DE OBRAS E AQUISIÇÃO DE EQUIPAMENTOS DE CONJUNTOS HABITACIONAIS		21.000,00		21.000,00
16.482.1502.2156.0000	FUNDO MUNICIPAL DE HABITAÇÃO DE INTERESSE SOCIAL - FMHIS			434.000,00	434.000,00
17	Saneamento		310.000,00		310.000,00
17	512 Saneamento Básico Urbano		310.000,00		310.000,00
17	512 1701 ÁGUA E ESGOTO - SERVIÇOS URBANOS		310.000,00		310.000,00
17.512.1701.1043.0000	CONSTRUÇÃO DO SISTEMA DE TRATAMENTO DE AFLUENTES DO ABATEDOURO		30.000,00		30.000,00
17.512.1701.1450.0000	CONSTRUÇÃO DE SANEAMENTO BASICO		240.000,00		240.000,00
17.512.1701.1460.0000	CONSTRUÇÃO E/OU ADEQUAÇÃO DE CANAIS E REDE DE ESGOTOS		40.000,00		40.000,00
26	Transporte		1.750.000,00	776.000,00	2.526.000,00
26	451 Infra-Estrutura Urbana		1.650.000,00	587.000,00	2.237.000,00

PREFEITURA MUNICIPAL DE SALGUEIRO

RUA JOAQUIM SAMPAIO, 279 - N S DAS GRAÇAS - CNPJ:11361243/0001-71

Orçamento Programa - Exercício de 2022

Anexo 06

Page 19

PROGRAMA DE TRABALHO

(Inc.II, § 2º, Art.2º)

Lei: 2384, Data: 21/12/2021**02 PODER EXECUTIVO****12 SECRETARIA DE DESENVOLVIMENTO URBANO E OBRAS**

Código	Especificação	Operação Especial	Projetos	Atividades	T o t a l
26 451 1505	INTERVENÇÕES VIÁRIAS		1.650.000,00	587.000,00	2.237.000,00
26.451.1505.1902.0000	PROGRAMA DE PAVIMENTAÇÃO DE RUAS - PAVIMENTANDO SONHOS		1.650.000,00		1.650.000,00
26.451.1505.2861.0000	PROGRAMA DE MANUTENÇÃO DE VIAS - OPERAÇÃO TAPA BURACOS			587.000,00	587.000,00
26 606	Extensão Rural		100.000,00	189.000,00	289.000,00
26 606 1505	INTERVENÇÕES VIÁRIAS		100.000,00	189.000,00	289.000,00
26.606.1505.1470.0000	CONSTRUÇÃO DE PASSAGEM MOLHADA		100.000,00		100.000,00
26.606.1505.2292.0000	RECUPERAÇÃO E MANUTENÇÃO DE PASSAGEM MOLHADA			189.000,00	189.000,00
27	Desporto e Lazer		110.000,00	30.000,00	140.000,00
27 812	Desporto Comunitário		110.000,00	30.000,00	140.000,00
27 812 1502	DESENVOLVIMENTO URBANO		110.000,00	30.000,00	140.000,00
27.812.1502.1254.0000	CONSTRUÇÃO DE QUADRAS PARA PRÁTICA DE ESPORTES		110.000,00		110.000,00
27.812.1502.2293.0000	RECUPERAÇÃO E/OU REFORMA DE QUADRAS ESPORTIVAS			30.000,00	30.000,00
TOTAL		0,00	8.119.000,00	3.103.800,00	11.222.800,00

PREFEITURA MUNICIPAL DE SALGUEIRO

RUA JOAQUIM SAMPAIO, 279 - N S DAS GRAÇAS - CNPJ:11361243/0001-71

Orçamento Programa - Exercício de 2022

Anexo 06

Page 20

PROGRAMA DE TRABALHO

(Inc.II, § 2º, Art.2º)

Lei: 2384, Data: 21/12/2021**02 PODER EXECUTIVO****13 SECRETARIA DE SERVIÇOS PÚBLICOS**

Código	Especificação	Operação Especial	Projetos	Atividades	T o t a l
15	Urbanismo		114.000,00	13.273.000,00	13.387.000,00
15	122 Administração Geral		4.000,00	308.000,00	312.000,00
15	122 1502 DESENVOLVIMENTO URBANO		4.000,00	308.000,00	312.000,00
15.122.1502.1520.0000	AQUISIÇÃO DE MOVEIS, EQUIPAMENTOS E OUTROS MATERIAIS PERMANENTES		4.000,00		4.000,00
15.122.1502.2157.0000	MANUTENÇÃO DAS ATIVIDADES DO GABINETE			308.000,00	308.000,00
15	452 Serviços Urbanos		110.000,00	12.965.000,00	13.075.000,00
15	452 1004 PROMOÇÃO A SAÚDE DE QUALIDADE			44.000,00	44.000,00
15.452.1004.2312.0000	MANUTENÇÃO DOS SERVIÇOS DA COLETA DE LIXO HOSPITALAR			44.000,00	44.000,00
15	452 1501 REABILITAÇÃO DE ÁREAS URBANAS		25.000,00	599.000,00	624.000,00
15.452.1501.1235.0000	AQUISIÇÃO DE VEICULOS, MOVEIS, MAQUINAS E EQUIPAMENTOS DIVERSOS		15.000,00		15.000,00
15.452.1501.1570.0000	REFORMA E/OU ADEQUAÇÃO DOS CEMITERIOS		10.000,00		10.000,00
15.452.1501.2167.0000	ENCARGOS COM A MANUTENÇÃO DAS ATIVIDADES DOS CEMITERIOS PUBLICOS			268.000,00	268.000,00
15.452.1501.2169.0000	MANUTENÇÃO DE CANTEIROS, PRAÇAS PARQUES E JARDINS			331.000,00	331.000,00
15	452 1502 DESENVOLVIMENTO URBANO			107.000,00	107.000,00
15.452.1502.2070.0000	MANUTENÇÃO DE SERVIÇOS URBANOS DIVERSOS E ESPECIAIS			93.000,00	93.000,00
15.452.1502.2163.0000	MANUTENÇÃO DOS SERVIÇOS DE TOPO. LIM. ATER. REMO. DE MAT. DIV. E/OU ADEQ. EM TER. E ÁREAS DO MUNICÍPIO.			14.000,00	14.000,00
15	452 1503 ILUMINAÇÃO PÚBLICA EFICIENTE		60.000,00	3.126.000,00	3.186.000,00
15.452.1503.1237.0000	AQUISIÇÃO DE VEICULOS, MOVEIS, MAQUINAS E EQUIPAMENTOS DIVERSOS		60.000,00		60.000,00
15.452.1503.2168.0000	MANUTENÇÃO DA ILUMINAÇÃO PÚBLICA - PROGRAMA MAIS LUZ			3.126.000,00	3.126.000,00
15	452 1506 LIMPEZA URBANA		25.000,00	9.089.000,00	9.114.000,00
15.452.1506.1238.0000	AQUISIÇÃO DE VEICULOS, MOVEIS, MAQUINAS E EQUIPAMENTOS DIVERSOS		25.000,00		25.000,00
15.452.1506.2164.0000	MANUTENÇÃO DAS ATIVIDADES DA DIRETORIA			537.000,00	537.000,00
15.452.1506.2165.0000	ENCARGOS COM A GESTÃO DOS RESIDUOS SOLIDOS			2.440.000,00	2.440.000,00
15.452.1506.2166.0000	MANUTENÇÃO DOS SERVIÇOS DE LIMPEZA PÚBLICA			6.055.000,00	6.055.000,00
15.452.1506.2854.0000	MANUTENÇÃO DO PROGRAMA SALGUEIRO MAIS LIMPO E MAIS BELO			57.000,00	57.000,00
17	Saneamento		20.000,00	406.000,00	426.000,00
17	512 Saneamento Básico Urbano		20.000,00	406.000,00	426.000,00
17	512 1701 ÁGUA E ESGOTO - SERVIÇOS URBANOS		20.000,00	406.000,00	426.000,00
17.512.1701.1530.0000	AQUISIÇÃO DE MÓVEIS, EQUIPAMENTOS E OUTROS MATERIAIS PERMANENTES		20.000,00		20.000,00
17.512.1701.2460.0000	MANUTENÇÃO DAS ATIVIDADES DA DIRETORIA			34.000,00	34.000,00
17.512.1701.2856.0000	MANUTENÇÃO DAS AÇÕES DO SISTEMA DE ESGOTAMENTO SANITÁRIO			372.000,00	372.000,00
26	Transporte		140.000,00	1.168.000,00	1.308.000,00
26	452 Serviços Urbanos		80.000,00	808.000,00	888.000,00

PREFEITURA MUNICIPAL DE SALGUEIRO

RUA JOAQUIM SAMPAIO, 279 - N S DAS GRAÇAS - CNPJ:11361243/0001-71

Orçamento Programa - Exercício de 2022

Anexo 06

Page 21

PROGRAMA DE TRABALHO

(Inc.II, § 2º, Art.2º)

Lei: 2384, Data: 21/12/2021**02 PODER EXECUTIVO****13 SECRETARIA DE SERVIÇOS PÚBLICOS**

Código	Especificação	Operação Especial	Projetos	Atividades	T o t a l
26 452 2601	SERVIÇOS DE TRANSPORTE URBANO		80.000,00	808.000,00	888.000,00
26.452.2601.1241.0000	AQUISIÇÃO DE VEICULOS, MOVEIS, MAQUINAS E EQUIPAMENTOS DIVERSOS		80.000,00		80.000,00
26.452.2601.2256.0000	MANUTENÇÃO DAS ATIVIDADES DA DIRETORIA			662.000,00	662.000,00
26.452.2601.2858.0000	MANUTENÇÃO DO PROGRAMA TRÂNSITO LEGAL			146.000,00	146.000,00
26 453	Transportes Coletivos Urbanos		40.000,00		40.000,00
26 453 2601	SERVIÇOS DE TRANSPORTE URBANO		40.000,00		40.000,00
26.453.2601.1060.0000	CONSTRUÇÃO DO TERMINAL DE INTEGRAÇÃO DO TRANSPORTE COLETIVO URBANO		40.000,00		40.000,00
26 782	Transporte Rodoviário		20.000,00	360.000,00	380.000,00
26 782 1505	INTERVENÇÕES VIÁRIAS		20.000,00	360.000,00	380.000,00
26.782.1505.1239.0000	AQUISIÇÃO DE VEICULOS, MOVEIS, MAQUINAS E EQUIPAMENTOS DIVERSOS		20.000,00		20.000,00
26.782.1505.2172.0000	CONCESSÃO DE SUBSIDIOS AO TRANSPORTE COLETIVO			18.000,00	18.000,00
26.782.1505.2855.0000	PROGRAMA DE MANUTENÇÃO DE ESTRADAS - CAMINHOS DE SALGUEIRO			342.000,00	342.000,00
27	Desporto e Lazer			28.000,00	28.000,00
27 813	Lazer			28.000,00	28.000,00
27 813 1501	REABILITAÇÃO DE ÁREAS URBANAS			28.000,00	28.000,00
27.813.1501.2867.0000	MANUTENÇÃO DA ACADEMIA DAS CIDADES			28.000,00	28.000,00
TOTAL		0,00	274.000,00	14.875.000,00	15.149.000,00

PREFEITURA MUNICIPAL DE SALGUEIRO

RUA JOAQUIM SAMPAIO, 279 - N S DAS GRAÇAS - CNPJ:11361243/0001-71

Orçamento Programa - Exercício de 2022

Anexo 06

Page 22

PROGRAMA DE TRABALHO

(Inc.II, § 2º, Art.2º)

Lei: 2384, Data: 21/12/2021

02 PODER EXECUTIVO

23 FUNDO DE DESENVOLVIMENTO MUNICIPAL - FDM

Código	Especificação	Operação Especial	Projetos	Atividades	T o t a l
15	Urbanismo		100.000,00		100.000,00
15	451	Infra-Estrutura Urbana	100.000,00		100.000,00
15	451	1502 DESENVOLVIMENTO URBANO	100.000,00		100.000,00
15.451.1502.1760.0000	RECAPEAMENTO DE RUAS ASFALTADAS NO MUNICIPIO		50.000,00		50.000,00
15.451.1502.1770.0000	PAVIMENTAÇÃO DAS RUAS		50.000,00		50.000,00
TOTAL		0,00	100.000,00	0,00	100.000,00

PREFEITURA MUNICIPAL DE SALGUEIRO

RUA JOAQUIM SAMPAIO, 279 - N S DAS GRAÇAS - CNPJ:11361243/0001-71

Orçamento Programa - Exercício de 2022

Anexo 06

Page 23

PROGRAMA DE TRABALHO

(Inc.II, § 2º, Art.2º)

Lei: 2384, Data: 21/12/2021**02 PODER EXECUTIVO****24 FUNDO MUNICIPAL DE DEFESA DO MEIO AMBIENTE**

Código	Especificação	Operação Especial	Projetos	Atividades	T o t a l
18	Gestão Ambiental		10.000,00	47.000,00	57.000,00
18	541 Preservação e Conservação Ambiental		10.000,00	47.000,00	57.000,00
18	541 1801 DEFESA DO MEIO AMBIENTE		10.000,00	47.000,00	57.000,00
18.541.1801.1216.0000	AQUISIÇÃO DE MÓVEIS, MÁQUINAS, EQUIPAMENTOS E MATERIAIS PERMANENTES		10.000,00		10.000,00
18.541.1801.2303.0000	GESTÃO DE RECURSOS NATURAIS			47.000,00	47.000,00
TOTAL		0,00	10.000,00	47.000,00	57.000,00

PREFEITURA MUNICIPAL DE SALGUEIRO

RUA JOAQUIM SAMPAIO, 279 - N S DAS GRAÇAS - CNPJ:11361243/0001-71

Orçamento Programa - Exercício de 2022

Anexo 06

Page 24

PROGRAMA DE TRABALHO

(Inc.II, § 2º, Art.2º)

Lei: 2384, Data: 21/12/2021**03 ENTIDADES SUPERVISIONADAS****01 FUNDO MUNICIPAL DE SAÚDE**

Código	Especificação	Operação Especial	Projetos	Atividades	T o t a l
10	Saúde		2.808.000,00	37.446.000,00	40.254.000,00
10	122 Administração Geral		60.000,00	3.723.000,00	3.783.000,00
10	122 1003 SUPORTE AOS SERVIÇOS DE SAÚDE		60.000,00		60.000,00
10.122.1003.1176.0000	AQUISIÇÃO DE EQUIPAMENTOS/BENS MÓVEIS DESTINADOS AO FUNDO MINICPAL DE SAÚDE - FMS		20.000,00		20.000,00
10.122.1003.1209.0000	CONSTRUÇÃO, AMPLIAÇÃO E/OU REFORMA DE IMÓVEIS DO FUNDO MUNICIPAL DE SAÚDE - FMS		40.000,00		40.000,00
10	122 1004 PROMOÇÃO A SAÚDE DE QUALIDADE			3.723.000,00	3.723.000,00
10.122.1004.2114.0000	MANUTENÇÃO DAS ATIVIDADES DO GABINETE			21.000,00	21.000,00
10.122.1004.2226.0000	MANUTENÇÃO DAS ATIVIDADES DO FUNDO MUNICIPAL DE SAÚDE - FMS			3.521.000,00	3.521.000,00
10.122.1004.2227.0000	MANUTENÇÃO DAS ATIVIDADES DO CONSELHO MUNICIPAL DE SAÚDE			10.000,00	10.000,00
10.122.1004.2321.0000	AÇÕES E SERVIÇOS PARA O ENFRENTAMENTO DA PANDEMIA DO CORONAVÍRUS (COVID-19) - SAÚDE			151.000,00	151.000,00
10.122.1004.4417.0000	CONTRIBUIÇÃO PATRONAL DOS PRESTADORES DE SERVIÇOS			20.000,00	20.000,00
10	243 Assistência à Criança e ao Adolescente			16.000,00	16.000,00
10	243 1003 SUPORTE AOS SERVIÇOS DE SAÚDE			16.000,00	16.000,00
10.243.1003.4420.0000	MANUTENÇÃO DAS AÇÕES DESTINADAS AS CRIANÇAS E ADOLESCENTE			16.000,00	16.000,00
10	301 Atenção Básica		1.750.000,00	21.623.000,00	23.373.000,00
10	301 1003 SUPORTE AOS SERVIÇOS DE SAÚDE		1.750.000,00		1.750.000,00
10.301.1003.0171.0000	AQUISIÇÃO E/OU DESAPROPRIAÇÃO DE IMÓVEIS		130.000,00		130.000,00
10.301.1003.0173.0000	CONSTRUÇÃO, REFORMA E/OU AMPLIAÇÃO DE UNIDADES BÁSICAS DE SAÚDE		950.000,00		950.000,00
10.301.1003.0175.0000	IMPLANTAÇÃO DA ACADEMIA DA SAÚDE		150.000,00		150.000,00
10.301.1003.1180.0000	AQUISIÇÃO DE EQUIPAMENTOS/BENS MÓVEIS DESTINADOS A ATENÇÃO BÁSICA		520.000,00		520.000,00
10	301 1004 PROMOÇÃO A SAÚDE DE QUALIDADE			21.623.000,00	21.623.000,00
10.301.1004.2228.0000	MANUTENÇÃO DO PROGRAMA EDUCAÇÃO PERMANENTE EM SAÚDE			23.000,00	23.000,00
10.301.1004.2232.0000	MANUTENÇÃO DO PROGRAMA AGENTES COMUNITÁRIOS DE SAÚDE - ACS			5.346.000,00	5.346.000,00
10.301.1004.2234.0000	MANUTENÇÃO DO LABORATÓRIO MUNICIPAL DE ANÁLISES CLÍNICAS			657.000,00	657.000,00
10.301.1004.2236.0000	MANUTENÇÃO DO PROJETO DA ACADEMIA DE SAÚDE			23.000,00	23.000,00
10.301.1004.2237.0000	MANUTENÇÃO DO PROGRAMA SAÚDE NA ESCOLA			19.000,00	19.000,00
10.301.1004.2868.0000	MANUTENÇÃO DAS ATIVIDADES DA ATENÇÃO BÁSICA			15.555.000,00	15.555.000,00
10	302 Assistência Hospitalar e Ambulatorial		980.000,00	9.508.000,00	10.488.000,00
10	302 1003 SUPORTE AOS SERVIÇOS DE SAÚDE		980.000,00		980.000,00
10.302.1003.0176.0000	CONSTRUÇÃO, REFORMA E/OU AMPLIAÇÃO DE UNIDADES DE SAÚDE - MAC		680.000,00		680.000,00
10.302.1003.0190.0000	AQUISIÇÃO DE EQUIPAMENTOS/BENS MÓVEIS DESTINADOS AO MAC		300.000,00		300.000,00

PREFEITURA MUNICIPAL DE SALGUEIRO

RUA JOAQUIM SAMPAIO, 279 - N S DAS GRAÇAS - CNPJ:11361243/0001-71

Orçamento Programa - Exercício de 2022

Anexo 06

Page 25

PROGRAMA DE TRABALHO

(Inc.II, § 2º, Art.2º)

Lei: 2384, Data: 21/12/2021**03 ENTIDADES SUPERVISIONADAS****01 FUNDO MUNICIPAL DE SAÚDE**

Código	Especificação	Operação Especial	Projetos	Atividades	T o t a l
10 302 1004	PROMOÇÃO A SAÚDE DE QUALIDADE			9.508.000,00	9.508.000,00
10.302.1004.2239.0000	MANUTENÇÃO DO PROGRAMA TRATAMENTO FORA DO DOMICÍLIO - TFD			1.502.000,00	1.502.000,00
10.302.1004.2245.0000	MANUTENÇÃO DAS ATIVIDADES DA CENTRAL REGIONAL DE REGULAÇÃO			1.166.000,00	1.166.000,00
10.302.1004.2247.0000	MANUTENÇÃO DAS ATIVIDADES DO PROGRAMA MAIS MÉDICOS			130.000,00	130.000,00
10.302.1004.2248.0000	MANUTENÇÃO DAS ATIVIDADES DO SERVIÇO DE ATENDIMENTO MÓVEL AS URGÊNCIAS - SAMU			72.000,00	72.000,00
10.302.1004.4419.0000	MANUTENÇÃO DAS ATIVIDADES DA MÉDIA E ALTA COMPLEXIDADE - MAC			6.638.000,00	6.638.000,00
10 303	Suporte Profilático e Terapêutico			556.000,00	556.000,00
10 303 1004	PROMOÇÃO A SAÚDE DE QUALIDADE			556.000,00	556.000,00
10.303.1004.2249.0000	MANUTENÇÃO DO PROGRAMA DE ASSISTÊNCIA FARMACÉUTICA BÁSICA			540.000,00	540.000,00
10.303.1004.4418.0000	PROJETO TEM REMÉDIO			16.000,00	16.000,00
10 304	Vigilância Sanitária		12.000,00	493.000,00	505.000,00
10 304 1003	SUPORTE AOS SERVIÇOS DE SAÚDE		12.000,00		12.000,00
10.304.1003.1197.0000	AQUISIÇÃO DE MÓVEIS, MÁQUINAS, EQUIPAMENTOS E OUTROS MATERIAIS PERMANENTES		12.000,00		12.000,00
10 304 1004	PROMOÇÃO A SAÚDE DE QUALIDADE			493.000,00	493.000,00
10.304.1004.2246.0000	MANUTENÇÃO DAS AÇÕES DE VIGILÂNCIA SANITÁRIA			493.000,00	493.000,00
10 305	Vigilância Epidemiológica		6.000,00	1.512.000,00	1.518.000,00
10 305 1003	SUPORTE AOS SERVIÇOS DE SAÚDE		6.000,00		6.000,00
10.305.1003.1198.0000	AQUISIÇÃO DE MÓVEIS, MÁQUINAS, EQUIPAMENTOS E OUTROS MATERIAIS PERMANENTES		6.000,00		6.000,00
10 305 1004	PROMOÇÃO A SAÚDE DE QUALIDADE			1.512.000,00	1.512.000,00
10.305.1004.2252.0000	MANUTENÇÃO DAS AÇÕES DE VIGILÂNCIA EM SAÚDE			1.486.000,00	1.486.000,00
10.305.1004.2253.0000	MANUTENÇÃO DAS ATIVIDADES DAS CAMPANHAS DE VACINAÇÃO			26.000,00	26.000,00
10 306	Alimentação e Nutrição			15.000,00	15.000,00
10 306 1004	PROMOÇÃO A SAÚDE DE QUALIDADE			15.000,00	15.000,00
10.306.1004.2255.0000	MANUTENÇÃO DAS ATIVIDADES DO PROGRAMA ALIMENTAÇÃO NUTRICIONAL			15.000,00	15.000,00
TOTAL		0,00	2.808.000,00	37.446.000,00	40.254.000,00

PREFEITURA MUNICIPAL DE SALGUEIRO

RUA JOAQUIM SAMPAIO, 279 - N S DAS GRAÇAS - CNPJ:11361243/0001-71

Orçamento Programa - Exercício de 2022

Anexo 06

Page 26

PROGRAMA DE TRABALHO

(Inc.II, § 2º, Art.2º)

Lei: 2384, Data: 21/12/2021**03 ENTIDADES SUPERVISIONADAS****02 FUNDO MUNICIPAL DE ASSISTÊNCIA SOCIAL**

Código	Especificação	Operação Especial	Projetos	Atividades	T o t a l
08	Assistência Social		508.000,00	6.097.000,00	6.605.000,00
08	122 Administração Geral		170.000,00	2.575.000,00	2.745.000,00
08	122 0801 GESTÃO DA ASSISTÊNCIA SOCIAL		170.000,00	2.575.000,00	2.745.000,00
08.122.0801.1601.0000	SUBVENÇÕES A ASSOCIAÇÕES E FUNDAÇÕES		100.000,00		100.000,00
08.122.0801.1602.0000	AQUISIÇÃO DE EQUIPAMENTOS/BENS MÓVEIS DESTINADOS AO FMAS		30.000,00		30.000,00
08.122.0801.1603.0000	CONSTRUÇÃO, AMPLIAÇÃO E REFORMA DE IMÓVEIS DO FMAS		10.000,00		10.000,00
08.122.0801.1604.0000	AQUISIÇÃO OU DESAPROPRIAÇÃO DE IMÓVEIS		30.000,00		30.000,00
08.122.0801.2080.0000	MANUTENÇÃO DAS ATIVIDADES DO CONSELHO MUNICIPAL DE ASSISTÊNCIA SOCIAL			63.000,00	63.000,00
08.122.0801.2175.0000	MANUTENÇÃO DAS ATIVIDADES DO FUNDO MUNICIPAL DE ASSISTÊNCIA SOCIAL			2.456.000,00	2.456.000,00
08.122.0801.2201.0000	CONTIBUIÇÃO PARA O PASEP - FMAS			10.000,00	10.000,00
08.122.0801.4172.0000	CONFERÊNCIAS, SEMINÁRIOS E CURSOS DE CAPACITAÇÃO			46.000,00	46.000,00
08	241 Assistência ao Idoso		68.000,00		68.000,00
08	241 0804 BLOCO DA PROTEÇÃO SOCIAL ESPECIAL DE ALTA COMPLEXIDADE		68.000,00		68.000,00
08.241.0804.1614.0000	AQUISIÇÃO DE EQUIPAMENTOS/BENS MÓVEIS DESTINADOS A ASSISTÊNCIA AOS IDOSOS		68.000,00		68.000,00
08	243 Assistência à Criança e ao Adolescente		20.000,00	489.000,00	509.000,00
08	243 0804 BLOCO DA PROTEÇÃO SOCIAL ESPECIAL DE ALTA COMPLEXIDADE		20.000,00	155.000,00	175.000,00
08.243.0804.1615.0000	AQUISIÇÃO DE EQUIPAMENTOS/BENS MÓVEIS DESTINADOS A ASSISTÊNCIA A CRIANÇAS E ADOLESCENTES		20.000,00		20.000,00
08.243.0804.2181.0000	COMPONENTE PISO DE ALTA COMPLEXIDADE I - CRIANÇA/ADOLESCENTE			37.000,00	37.000,00
08.243.0804.4173.0000	MANUTENÇÃO DE CONVÊNIOS DE ACOLHIMENTO A CRIANÇAS E ADOLESCENTES			98.000,00	98.000,00
08.243.0804.4174.0000	MANUTENÇÃO DO PROGRAMA FAMÍLIA ACOLHEDORA			20.000,00	20.000,00
08	243 0807 PROGRAMAS COMPLEMENTARES DA ASSISTÊNCIA SOCIAL			334.000,00	334.000,00
08.243.0807.2179.0000	MANUTENÇÃO DAS AÇÕES DO PROGRAMA DE ERRADICAÇÃO DO TRABALHO INFANTIL - AEPETI			51.000,00	51.000,00
08.243.0807.2184.0000	MANUTENÇÃO DE BENEFÍCIOS DE PRESTAÇÃO CONTINUADA - BPC NA ESCOLA			14.000,00	14.000,00
08.243.0807.2283.0000	MANUTENÇÃO DO PROGRAMA PRIMEIRA INFÂNCIA NO SUAS - CRIANÇA FELIZ			269.000,00	269.000,00
08	244 Assistência Comunitária		250.000,00	2.880.000,00	3.130.000,00
08	244 0802 BLOCO DE PROTEÇÃO SOCIAL BÁSICA		98.000,00	902.000,00	1.000.000,00
08.244.0802.1605.0000	CONSTRUÇÃO, AMPLIAÇÃO E REFORMA DE IMÓVEIS VINCULADOS A PROTEÇÃO SOCIAL BÁSICA		40.000,00		40.000,00
08.244.0802.1606.0000	AQUISIÇÃO DE EQUIPAMENTOS/BENS MÓVEIS DESTINADOS A PROTEÇÃO SOCIAL BÁSICA		58.000,00		58.000,00
08.244.0802.2187.0000	MANUTENÇÃO DOS SERVIÇOS DO PISO BASICO FIXO - PAIF/CRAS			488.000,00	488.000,00
08.244.0802.2188.0000	MANUTENÇÃO DO SERVIÇO DE CONVIVÊNCIA E FORTALECIMENTO DE VÍNCULOS			414.000,00	414.000,00

PREFEITURA MUNICIPAL DE SALGUEIRO

RUA JOAQUIM SAMPAIO, 279 - N S DAS GRAÇAS - CNPJ:11361243/0001-71

Orçamento Programa - Exercício de 2022

Anexo 06

Page 27

Lei: 2384, Data: 21/12/2021

PROGRAMA DE TRABALHO

(Inc.II, § 2º, Art.2º)

03 ENTIDADES SUPERVISIONADAS**02 FUNDO MUNICIPAL DE ASSISTÊNCIA SOCIAL**

Código	Especificação	Operação Especial	Projetos	Atividades	T o t a l
08 244 0803	BLOCO DA PROTEÇÃO SOCIAL ESPECIAL DE MÉDIA COMPLEXIDADE		52.000,00	463.000,00	515.000,00
08.244.0803.1607.0000	CONSTRUÇÃO, AMPLIAÇÃO E REFORMA DE IMÓVEIS VINCULADOS A PROTEÇÃO SOCIAL DE MÉDIA COMPLEXIDADE		32.000,00		32.000,00
08.244.0803.1608.0000	AQUISIÇÃO DE EQUIPAMENTOS/BENS MÓVEIS DESTINADOS A PROTEÇÃO SOCIAL DE MÉDIA COMPLEXIDADE		20.000,00		20.000,00
08.244.0803.2177.0000	MANUTENÇÃO DE PROTEÇÃO ESPECIAL DE MÉDIA COMPLEXIDADE - MSE			40.000,00	40.000,00
08.244.0803.2178.0000	MANUTENÇÃO DAS AÇÕES DE MÉDIA COMPLEXIDADE - PAEFI/CREAS			423.000,00	423.000,00
08 244 0804	BLOCO DA PROTEÇÃO SOCIAL ESPECIAL DE ALTA COMPLEXIDADE		38.000,00	231.000,00	269.000,00
08.244.0804.1609.0000	CONSTRUÇÃO, AMPLIAÇÃO E REFORMA DE IMÓVEIS VINCULADOS A PROTEÇÃO SOCIAL DE ALTA COMPLEXIDADE		18.000,00		18.000,00
08.244.0804.1610.0000	AQUISIÇÃO DE EQUIPAMENTOS/BENS MÓVEIS DESTINADOS A PROTEÇÃO SOCIAL DE ALTA COMPLEXIDADE		20.000,00		20.000,00
08.244.0804.2085.0000	MANUTENÇÃO DOS SERVIÇOS DE PROTEÇÃO ESPECIAL - ALTA COMPLEXIDADE			131.000,00	131.000,00
08.244.0804.2316.0000	MANUTENÇÃO DOS FOMENTOS COM ORGANIZAÇÕES DA SOCIEDADE CIVIL PARA OS SERVIÇOS DE ATENDIMENTO DE ALTA COMPLEXIDADE			100.000,00	100.000,00
08 244 0805	BLOCO DA GESTÃO DO PROGRAMA BOLSA FAMÍLIA E DO CADASTRO ÚNICO		36.000,00	345.000,00	381.000,00
08.244.0805.1611.0000	AQUISIÇÃO DE EQUIPAMENTOS/BENS MÓVEIS DESTINADOS AO PROGRAMA BOLSA FAMÍLIA E CADASTRO ÚNICO		36.000,00		36.000,00
08.244.0805.2278.0000	MANUTENÇÃO DAS ATIVIDADES VINCULADAS AO PROGRAMA BOLSA FAMÍLIA			345.000,00	345.000,00
08 244 0806	BLOCO DA GESTÃO DO SUAS		8.000,00	191.000,00	199.000,00
08.244.0806.1612.0000	AQUISIÇÃO DE EQUIPAMENTOS/BENS MÓVEIS DESTINADOS AO ÍNDICE DE GESTÃO DESCENTRALIZADA - IGDSUAS		8.000,00		8.000,00
08.244.0806.2276.0000	IGD - SUAS - CONSELHO			70.000,00	70.000,00
08.244.0806.2277.0000	MANUTENÇÃO DAS AÇÕES DO IGD SUAS			121.000,00	121.000,00
08 244 0807	PROGRAMAS COMPLEMENTARES DA ASSISTÊNCIA SOCIAL		14.000,00	574.000,00	588.000,00
08.244.0807.1613.0000	AQUISIÇÃO DE EQUIPAMENTOS/BENS MÓVEIS DESTINADOS A PROGRAMAS COMPLEMENTARES DA ASSISTÊNCIA SOCIAL		14.000,00		14.000,00
08.244.0807.2182.0000	INCLUSÃO PRODUTIVA, FORMAÇÃO PROFISSIONAL E PROJETOS DE ENFRENTAMENTO DA POBREZA			119.000,00	119.000,00
08.244.0807.2183.0000	MANUTENÇÃO DAS AÇÕES DE BENEFÍCIOS EVENTUAIS			415.000,00	415.000,00
08.244.0807.2322.0000	AÇÕES E SERVIÇOS PARA O ENFRENTAMENTO A PANDEMIA DO CORONAVÍRUS (COVID-19)			40.000,00	40.000,00
08 244 0808	ASSISTÊNCIA SOCIAL - PROGRAMAS COM FINANCIAMENTO ESTADUAL		4.000,00	174.000,00	178.000,00
08.244.0808.1616.0000	AQUISIÇÃO DE EQUIPAMENTOS/BENS MÓVEIS DESTINADOS AO CRAS - RECURSOS DO ESTADO		4.000,00		4.000,00
08.244.0808.2176.0000	MANUTENÇÃO DO CRAS - ESTADO			100.000,00	100.000,00
08.244.0808.2197.0000	MANUTENÇÃO DO CREAS ESTADO			30.000,00	30.000,00
08.244.0808.2198.0000	BENEFÍCIOS EVENTUAIS - ESTADO			44.000,00	44.000,00

PREFEITURA MUNICIPAL DE SALGUEIRO

RUA JOAQUIM SAMPAIO, 279 - N S DAS GRAÇAS - CNPJ:11361243/0001-71

Orçamento Programa - Exercício de 2022

Anexo 06

Page 28

PROGRAMA DE TRABALHO

(Inc.II, § 2º, Art.2º)

Lei: 2384, Data: 21/12/2021**03 ENTIDADES SUPERVISIONADAS****02 FUNDO MUNICIPAL DE ASSISTÊNCIA SOCIAL**

Código	Especificação	Operação Especial	Projetos	Atividades	T o t a l
08 306	Alimentação e Nutrição			54.000,00	54.000,00
08 306 0807	PROGRAMAS COMPLEMENTARES DA ASSISTÊNCIA SOCIAL			54.000,00	54.000,00
08.306.0807.2186.0000	MANUTENÇÃO DOS SERVIÇOS DE SEGURANÇA ALIMENTAR E NUTRICIONAL			54.000,00	54.000,00
08 333	Empregabilidade			99.000,00	99.000,00
08 333 0807	PROGRAMAS COMPLEMENTARES DA ASSISTÊNCIA SOCIAL			99.000,00	99.000,00
08.333.0807.2590.0000	MANUTENÇÃO DAS AÇÕES DE ACESSO AO MUNDO DO TRABALHO - ACESSUAS			99.000,00	99.000,00
09	Previdência Social			10.000,00	10.000,00
09 271	Previdência Básica			10.000,00	10.000,00
09 271 0801	GESTÃO DA ASSISTÊNCIA SOCIAL			10.000,00	10.000,00
09.271.0801.2199.0000	CONTRIBUIÇÃO PREVIDENCIÁRIA DOS PRESTADORES DE SERVIÇOS - FMAS			10.000,00	10.000,00
28	Encargos Especiais	10.000,00			10.000,00
28 843	Serviço da Dívida Interna	10.000,00			10.000,00
28 843 0000	OPERAÇÕES ESPECIAIS	10.000,00			10.000,00
28.843.0000.0701.0000	AMORTIZAÇÃO DA DÍVIDA - FMAS	10.000,00			10.000,00
TOTAL		10.000,00	508.000,00	6.107.000,00	6.625.000,00

PREFEITURA MUNICIPAL DE SALGUEIRO

RUA JOAQUIM SAMPAIO, 279 - N S DAS GRAÇAS - CNPJ:11361243/0001-71

Orçamento Programa - Exercício de 2022

Anexo 06

Page 29

PROGRAMA DE TRABALHO

(Inc.II, § 2º, Art.2º)

Lei: 2384, Data: 21/12/2021**03 ENTIDADES SUPERVISIONADAS****03 FUNDO MUNICIPAL DOS DIREITOS DA CRIANÇA E DO ADOLESCENTE**

Código	Especificação	Operação Especial	Projetos	Atividades	T o t a l
08	Assistência Social		20.000,00	740.000,00	760.000,00
08	243	Assistência à Criança e ao Adolescente	20.000,00	740.000,00	760.000,00
08	243 0801	GESTÃO DA ASSISTÊNCIA SOCIAL	20.000,00	740.000,00	760.000,00
08.243.0801.1141.0000	AQUISIÇÃO DE VEÍCULOS, MÓVEIS, EQUIPAMENTOS E MATERIAIS PERMANENTES		20.000,00		20.000,00
08.243.0801.2191.0000	MANUTENÇÃO DAS ATIVIDADES DE PROMOÇÃO E DIVULGAÇÃO DOS DIREITOS DA CRIANÇA E DO ADOLESCENTE			22.000,00	22.000,00
08.243.0801.2192.0000	MANUTENÇÃO DAS ATIVIDADES SOCIO-EDUCATIVAS			25.000,00	25.000,00
08.243.0801.2193.0000	CAPACITAÇÃO DE RECURSOS HUMANOS PARA TRAB. NA DEFESA E ATEND. DA CRIANÇA E DO ADOLESCENTE			28.000,00	28.000,00
08.243.0801.2194.0000	MANUTENÇÃO DAS ATIVIDADES DE INCLUSÃO SOCIAL DE ADOLESCENTES E JOVENS			19.000,00	19.000,00
08.243.0801.2195.0000	APOIO TEC. FINANCEIRO AS ONG'S QUE ATENDEM CRIANÇAS E/OU ADOLESCENTES			316.000,00	316.000,00
08.243.0801.2196.0000	MANUTENÇÃO DAS ATIVIDADES DE INCLUSÃO PRODU. DE FAMÍLIAS C/ CRIANÇAS EM SITUAÇÃO DE RISCO			9.000,00	9.000,00
08.243.0801.2271.0000	MANUTENÇÃO DO PROGRAMA AMIGO DE VALOR			45.000,00	45.000,00
08.243.0801.2300.0000	APOIO AS ORGANIZAÇÕES SOCIAIS SEM FINS LUCRATIVOS			265.000,00	265.000,00
08.243.0801.2991.0000	MANUTENÇÃO DO CONSELHO MUNICIPAL DOS DIREITOS DA CRIANÇA E DO ADOLESCENTE - CONDICAS			11.000,00	11.000,00
TOTAL		0,00	20.000,00	740.000,00	760.000,00

PREFEITURA MUNICIPAL DE SALGUEIRO

RUA JOAQUIM SAMPAIO, 279 - N S DAS GRAÇAS - CNPJ:11361243/0001-71

Orçamento Programa - Exercício de 2022

Anexo 06

Page 30

PROGRAMA DE TRABALHO

(Inc.II, § 2º, Art.2º)

Lei: 2384, Data: 21/12/2021**03 ENTIDADES SUPERVISIONADAS****04 FUNDO MUNICIPAL DE EDUCAÇÃO**

Código	Especificação	Operação Especial	Projetos	Atividades	T o t a l
12	Educação		12.031.900,00	51.388.661,72	63.420.561,72
12	122	Administração Geral	160.000,00	4.522.200,00	4.682.200,00
12	122	1201 DESENVOLVIMENTO DA EDUCAÇÃO DE QUALIDADE	55.000,00	4.503.200,00	4.558.200,00
12.122.1201.0115.0000	AQUISIÇÃO DE MÓVEIS, EQUIPAMENTOS E OUTROS MATERIAIS PERMANENTES		55.000,00		55.000,00
12.122.1201.1263.0000	MANUTENÇÃO DAS ATIVIDADES DO GABINETE			20.900,00	20.900,00
12.122.1201.2258.0000	FORMALIZAÇÃO DE CONVÊNIOS COM ENTIDADES SEM FINS LUCRATIVOS			22.000,00	22.000,00
12.122.1201.2263.0000	MANUTENÇÃO DAS ATIVIDADES DO FUNDO MUNICIPAL DE EDUCAÇÃO			4.367.400,00	4.367.400,00
12.122.1201.2323.0000	AÇÕES E SERVIÇOS PARA O ENFRENTAMENTO DA PANDEMIA DO CORONAVÍRUS (COVID-19)			23.200,00	23.200,00
12.122.1201.2640.0000	CONSELHO MUNICIPAL DE EDUCAÇÃO E DEMAIS CONSELHOS AFINS			29.700,00	29.700,00
12.122.1201.2723.0000	DIVULGAÇÃO INSTITUCIONAL, IMPRESSOS E PUBLICAÇÕES DIVERSAS			30.000,00	30.000,00
12.122.1201.2749.0000	PAGAMENTO DE OBRIGAÇÕES PATRONAIS - PRESTADORES DE SERVIÇOS			10.000,00	10.000,00
12	122	1202 SUPORTE COMPLEMENTAR A EDUCAÇÃO	105.000,00	19.000,00	124.000,00
12.122.1202.0115.0000	AQUISIÇÃO DE MÓVEIS, EQUIPAMENTOS E OUTROS MATERIAIS PERMANENTES		50.000,00		50.000,00
12.122.1202.1263.0000	MANUTENÇÃO DAS ATIVIDADES DO GABINETE			19.000,00	19.000,00
12.122.1202.1701.0000	AQUISIÇÃO DE EQUIPAMENTOS/BENS MÓVEIS DESTINADO AO FUNDO MUNICIPAL DE EDUCAÇÃO		35.000,00		35.000,00
12.122.1202.1704.0000	CONSTRUÇÃO REFORMA E/OU AMPLIAÇÃO DO PREDIO DO FUNDO MUNICIPAL DE EDUCAÇÃO		20.000,00		20.000,00
12	128	Formação de Recursos Humanos		75.800,00	75.800,00
12	128	1201 DESENVOLVIMENTO DA EDUCAÇÃO DE QUALIDADE		75.800,00	75.800,00
12.128.1201.2745.0000	CAPACITAÇÃO DOS PROFISSIONAIS DE EDUCAÇÃO			75.800,00	75.800,00
12	306	Alimentação e Nutrição		4.095.500,00	4.095.500,00
12	306	1201 DESENVOLVIMENTO DA EDUCAÇÃO DE QUALIDADE		4.095.500,00	4.095.500,00
12.306.1201.2031.0000	PNAE - ALIMENTAÇÃO ESCOLAR - QUILOMBOLA			76.000,00	76.000,00
12.306.1201.2032.0000	PNAE - ALIMENTAÇÃO ESCOLAR - ENSINO FUNDAMENTAL			491.000,00	491.000,00
12.306.1201.2033.0000	PNAE - ALIMENTAÇÃO ESCOLAR - CRECHE			146.000,00	146.000,00
12.306.1201.2034.0000	PNAE - ALIMENTAÇÃO ESCOLAR - PRÉ-ESCOLA			167.000,00	167.000,00
12.306.1201.2035.0000	PNAE - ALIMENTAÇÃO ESCOLAR - EJA			15.000,00	15.000,00
12.306.1201.2036.0000	PNAE - ALIMENTAÇÃO ESCOLAR - AEE - EDUCAÇÃO ESPECIAL			7.000,00	7.000,00
12.306.1201.2691.0000	MANUTENÇÃO DA MERENDA ESCOLAR - MAIS EDUCAÇÃO			170.000,00	170.000,00
12.306.1201.2724.0000	ALIMENTAÇÃO ESCOLAR			3.023.500,00	3.023.500,00
12	361	Ensino Fundamental	6.302.800,00	26.884.661,72	33.187.461,72

PREFEITURA MUNICIPAL DE SALGUEIRO

RUA JOAQUIM SAMPAIO, 279 - N S DAS GRAÇAS - CNPJ:11361243/0001-71

Orçamento Programa - Exercício de 2022

Anexo 06

Page 31

PROGRAMA DE TRABALHO

(Inc.II, § 2º, Art.2º)

Lei: 2384, Data: 21/12/2021**03 ENTIDADES SUPERVISIONADAS****04 FUNDO MUNICIPAL DE EDUCAÇÃO**

Código	Especificação	Operação Especial	Projetos	Atividades	T o t a l
12 361 1201	DESENVOLVIMENTO DA EDUCAÇÃO DE QUALIDADE			26.884.661,72	26.884.661,72
12.361.1201.1287.0000	MANUTENÇÃO DAS ATIVIDADES DA DIRETORIA			575.061,72	575.061,72
12.361.1201.1288.0000	MANUTENÇÃO DAS ATIVIDADES DA DIRETORIA			30.800,00	30.800,00
12.361.1201.2012.0000	MANUTENÇÃO DO TRANSPORTE ESCOLAR			2.270.000,00	2.270.000,00
12.361.1201.2266.0000	MANUTENÇÃO DA FORMAÇÃO CONTINUADA DOS PROFISSIONAIS DE MAGISTÉRIO - ENSINO FUNDAMENTAL			24.000,00	24.000,00
12.361.1201.2326.0000	MANUTENÇÃO DO DESENVOLVIMENTO DO ENSINO FUNDAMENTAL - FUNDEB 30%			4.045.000,00	4.045.000,00
12.361.1201.2715.0000	CUSTEIO DAS DESPESAS VINCULADAS AO SALÁRIO EDUCAÇÃO			1.082.000,00	1.082.000,00
12.361.1201.2716.0000	MANUTENÇÃO DO PROGRAMA NACIONAL DE APOIO AO TRANSPORTE ESCOLAR - PNATE			153.000,00	153.000,00
12.361.1201.2720.0000	REMUNERAÇÃO DOS PROFISSIONAIS DA EDUCAÇÃO BÁSICA - FUNDEB 70%			17.716.000,00	17.716.000,00
12.361.1201.2725.0000	MANUTENÇÃO DAS ATIVIDADES DO ENSINO FUNDAMENTAL			183.000,00	183.000,00
12.361.1201.2726.0000	MANUTENÇÃO DO PROGRAMA ESTADUAL DE TRANSPORTE ESCOLAR - PETE			60.000,00	60.000,00
12.361.1201.2727.0000	MANUTENÇÃO DO PROVEDOR DE INTERNET P/ DIST. GRATUITA NAS ESCOLAS DO MUNICÍPIO			15.000,00	15.000,00
12.361.1201.2731.0000	MANUTENÇÃO DO PROGRAMA DE TRANSPORTE ESCOLAR - FUNDEB 30%			120.000,00	120.000,00
12.361.1201.2732.0000	REMUNERAÇÃO DOS PROFISSIONAIS DA EDUCAÇÃO BÁSICA - ENSINO FUNDAMENTAL - COMPLEMENTAÇÃO DO VAAF 70%			350.000,00	350.000,00
12.361.1201.2733.0000	REMUNERAÇÃO DOS PROFISSIONAIS DA EDUCAÇÃO BÁSICA - ENSINO FUNDAMENTAL - COMPLEMENTAÇÃO DO VAAF 30%			230.000,00	230.000,00
12.361.1201.2760.0000	APOIO AO DESENVOLVIMENTO DO ESPORTE ESCOLAR			30.800,00	30.800,00

PREFEITURA MUNICIPAL DE SALGUEIRO

RUA JOAQUIM SAMPAIO, 279 - N S DAS GRAÇAS - CNPJ:11361243/0001-71

Orçamento Programa - Exercício de 2022

Anexo 06

Page 32

PROGRAMA DE TRABALHO

(Inc.II, § 2º, Art.2º)

Lei: 2384, Data: 21/12/2021**03 ENTIDADES SUPERVISIONADAS****04 FUNDO MUNICIPAL DE EDUCAÇÃO**

Código	Especificação	Operação Especial	Projetos	Atividades	T o t a l
12 361 1202	SUPORTE COMPLEMENTAR A EDUCAÇÃO		6.302.800,00		6.302.800,00
12.361.1202.1005.0000	AQUISIÇÃO DE VEÍCULOS, EQUIPAMENTOS E DEMAIS BENS MOVEIS, PARA MANUTENÇÃO DAS ATIVIDADES DO ENSINO FUNDAMENTAL		1.569.500,00		1.569.500,00
12.361.1202.1006.0000	CONSTRUÇÃO, REFORMA E AMPLIAÇÕES DE UNIDADES ESCOLARES DO ENSINO FUNDAMENTAL E QUADRAS POLIESPORTIVAS		3.610.000,00		3.610.000,00
12.361.1202.1121.0000	AQUISIÇÃO DE MÓVEIS, EQUIPAMENTOS E OUTROS MATERIAIS PERMANENTES		3.300,00		3.300,00
12.361.1202.1167.0000	CONSTRUÇÃO, REFORMA E AMPLIAÇÃO DA REDE MUNICIPAL DE ENSINO - SALÁRIO EDUCAÇÃO		100.000,00		100.000,00
12.361.1202.1703.0000	CONSTRUÇÃO, REFORMA E/OU AMPLIAÇÃO DAS ESCOLAS - FUNDEB 30%		330.000,00		330.000,00
12.361.1202.1705.0000	AQUISIÇÃO DE MATERIAIS DIDATICOS		90.000,00		90.000,00
12.361.1202.1706.0000	AQUISIÇÃO DE FARDAMENTOS		70.000,00		70.000,00
12.361.1202.1708.0000	CONSTRUÇÃO E/OU AMPLIAÇÃO DE QUADRAS POLIESPORTIVAS		130.000,00		130.000,00
12.361.1202.1709.0000	AQUISIÇÃO DE EQUIPAMENTOS/DEMAIS BENS MOVEIS COM O SALARIO EDUCAÇÃO		40.000,00		40.000,00
12.361.1202.1715.0000	AQUISIÇÃO DE EQUIPAMENTOS/BENS MOVEIS DESTINADOS AO ENSINO FUNDAMENTAL - FUNDEB 30%		330.000,00		330.000,00
12.361.1202.1716.0000	CONSTRUÇÃO, REFORMA E/OU AMPLIAÇÃO DE ESCOLAS - ENSINO FUNDAMENTAL - COMPLEMENTAÇÃO DO VAAT 15%		15.000,00		15.000,00
12.361.1202.1717.0000	AQUISIÇÃO DE BENS MOVEIS DESTINADOS AO ENSINO FUNDAMENTAL - COMPLEMENTAÇÃO DO VAAT 15%		15.000,00		15.000,00
12 363	Ensino Profissional			21.200,00	21.200,00
12 363 1201	DESENVOLVIMENTO DA EDUCAÇÃO DE QUALIDADE			21.200,00	21.200,00
12.363.1201.2728.0000	MANUTENÇÃO DAS ATIVIDADES COM ENSINO PROFISSIONALIZANTE			21.200,00	21.200,00
12 364	Ensino Superior			166.500,00	166.500,00
12 364 1201	DESENVOLVIMENTO DA EDUCAÇÃO DE QUALIDADE			166.500,00	166.500,00
12.364.1201.2718.0000	MANUTENÇÃO DO TRANSPORTE DE ESTUDANTES UNIVERSITARIOS			166.500,00	166.500,00
12 365	Educação Infantil		5.514.100,00	12.082.600,00	17.596.700,00

PREFEITURA MUNICIPAL DE SALGUEIRO

RUA JOAQUIM SAMPAIO, 279 - N S DAS GRAÇAS - CNPJ:11361243/0001-71

Orçamento Programa - Exercício de 2022

Anexo 06

Page 33

PROGRAMA DE TRABALHO

(Inc.II, § 2º, Art.2º)

Lei: 2384, Data: 21/12/2021**03 ENTIDADES SUPERVISIONADAS****04 FUNDO MUNICIPAL DE EDUCAÇÃO**

Código	Especificação	Operação Especial	Projetos	Atividades	T o t a l
12 365 1201	DESENVOLVIMENTO DA EDUCAÇÃO DE QUALIDADE		1.333.100,00	12.082.600,00	13.415.700,00
12.365.1201.1710.0000	AQUISIÇÃO DE MATERIAIS DIDATICOS NO ENSINO INFANTIL		40.000,00		40.000,00
12.365.1201.2267.0000	MANUTENÇÃO DA FORMAÇÃO CONTINUADA DOS PROFISSIONAIS DE MAGISTÉRIO - ENSINO INFANTIL			24.000,00	24.000,00
12.365.1201.2719.0000	MANUTENÇÃO DAS ATIVIDADES DAS CRECHES			336.200,00	336.200,00
12.365.1201.2721.0000	REMUNERAÇÃO DOS PROFISSIONAIS DA EDUCAÇÃO BÁSICA - PRÉ ESCOLA - FUNDEB 70%			4.566.000,00	4.566.000,00
12.365.1201.2734.0000	MANUTENÇÃO DAS ATIVIDADES DA EDUCAÇÃO BÁSICA - CRECHE - FUNDEB 30%			684.000,00	684.000,00
12.365.1201.2735.0000	MANUTENÇÃO DAS ATIVIDADES DA EDUCAÇÃO BÁSICA - PRÉ ESCOLA - FUNDEB 30%			1.142.000,00	1.142.000,00
12.365.1201.2736.0000	REMUNERAÇÃO DOS PROFISSIONAIS DA EDUCAÇÃO BÁSICA - CRECHE - FUNDEB 70%			2.833.000,00	2.833.000,00
12.365.1201.2737.0000	REMUNERAÇÃO DOS PROFISSIONAIS DA EDUCAÇÃO BÁSICA - CRECHE - COMPLEMENTAÇÃO DO VAAF 70%			390.000,00	390.000,00
12.365.1201.2738.0000	REMUNERAÇÃO DOS PROFISSIONAIS DA EDUCAÇÃO BÁSICA - PRÉ ESCOLA - COMPLEMENTAÇÃO DO VAAF 70%			335.000,00	335.000,00
12.365.1201.2739.0000	REMUNERAÇÃO DOS PROFISSIONAIS DA EDUCAÇÃO BÁSICA - CRECHE - COMPLEMENTAÇÃO DO VAAF 30%			190.000,00	190.000,00
12.365.1201.2740.0000	MANUTENÇÃO DAS ATIVIDADES DA EDUCAÇÃO BÁSICA - PRÉ ESCOLA - COMPLEMENTAÇÃO DO VAAF 30%			240.000,00	240.000,00
12.365.1201.2741.0000	MANUTENÇÃO DAS ATIVIDADES DA EDUCAÇÃO BÁSICA - EDUCAÇÃO INFANTIL - COMPLEMENTAÇÃO DO VAAT 50%			335.000,00	335.000,00
12.365.1201.2790.0000	MANUTENÇÃO DO TRANSPORTE ESCOLAR EDUCAÇÃO INFANTIL			695.000,00	695.000,00
12.365.1201.2800.0000	MANUTENÇÃO DA MERENDA ESCOLAR PARA OS CRECHES - PNAC			312.400,00	312.400,00
12.365.1201.2810.0000	MANUTENÇÃO DAS ATIVIDADES DA EDUCAÇÃO INFANTIL		1.293.100,00		1.293.100,00
12 365 1202	SUPORTE COMPLEMENTAR A EDUCAÇÃO		4.181.000,00		4.181.000,00
12.365.1202.0136.0000	CONSTRUÇÃO, REFORMA E/OU AMPLIAÇÃO DE ESCOLAS DA EDUCAÇÃO INFANTIL		1.690.000,00		1.690.000,00
12.365.1202.1200.0000	AQUISIÇÃO DE MOVEIS, MAQUINAS, EQUIPAMENTOS E OUTROS MATERIAIS		660.000,00		660.000,00
12.365.1202.1711.0000	CONSTRUÇÃO, REFORMA E/OU AMPLIAÇÃO DE CRECHES		320.000,00		320.000,00
12.365.1202.1712.0000	AQUISIÇÃO DE EQUIPAMENTOS/BENS MOVEIS DESTINADOS A CRECHES		626.000,00		626.000,00
12.365.1202.1713.0000	AQUISIÇÃO DE EQUIPAMENTOS/BENS MOVEIS DESTINADOS AO ENSINO INFANTIL		685.000,00		685.000,00
12.365.1202.1718.0000	CONSTRUÇÃO, REFORMA E/OU AMPLIAÇÃO DE ESCOLAS - EDUCAÇÃO INFANTIL - COMPLEMENTAÇÃO VAAT 15%		100.000,00		100.000,00
12.365.1202.1719.0000	AQUISIÇÃO DE BENS MOVEIS DESTINADOS AO ENSINO INFANTIL - COMPLEMENTAÇÃO DO VAAT 15%		100.000,00		100.000,00
12 366	Educação de Jovens e Adultos		15.000,00	2.320.200,00	2.335.200,00

PREFEITURA MUNICIPAL DE SALGUEIRO

RUA JOAQUIM SAMPAIO, 279 - N S DAS GRAÇAS - CNPJ:11361243/0001-71

Orçamento Programa - Exercício de 2022

Anexo 06

Page 34

PROGRAMA DE TRABALHO

(Inc.II, § 2º, Art.2º)

Lei: 2384, Data: 21/12/2021**03 ENTIDADES SUPERVISIONADAS****04 FUNDO MUNICIPAL DE EDUCAÇÃO**

Código	Especificação	Operação Especial	Projetos	Atividades	T o t a l
12 366 1201	DESENVOLVIMENTO DA EDUCAÇÃO DE QUALIDADE			2.320.200,00	2.320.200,00
12.366.1201.2268.0000	MANUTENÇÃO DA FORMAÇÃO CONTINUADA DOS PROFISSIONAIS DE MAGISTÉRIO - ENSINO DE JOVENS E ADULTOS			18.000,00	18.000,00
12.366.1201.2722.0000	REMUNERAÇÃO DOS PROFISSIONAIS DA EDUCAÇÃO BÁSICA - EJA - FUNDEB 70%			633.000,00	633.000,00
12.366.1201.2742.0000	MANUTENÇÃO DAS ATIVIDADES DO EJA - FUNDEB 30%			432.000,00	432.000,00
12.366.1201.2743.0000	REMUNERAÇÃO DOS PROFISSIONAIS DA EDUCAÇÃO BÁSICA - EJA - COMPLEMENTAÇÃO DO VAAF 70%			645.000,00	645.000,00
12.366.1201.2744.0000	MANUTENÇÃO DAS ATIVIDADES DA EDUCAÇÃO BÁSICA - EJA - COMPLEMENTAÇÃO VAAF 30%			240.000,00	240.000,00
12.366.1201.2840.0000	MANUTENÇÃO DAS ATIVIDADES DA EDUCAÇÃO DE JOVENS E ADULTOS			352.200,00	352.200,00
12 366 1202	SUORTE COMPLEMENTAR A EDUCAÇÃO		15.000,00		15.000,00
12.366.1202.1173.0000	AQUISIÇÃO DE MÓVEIS, EQUIPAMENTOS E OUTROS MATERIAIS PERMANENTES		15.000,00		15.000,00
12 367	Educação Especial		40.000,00	1.220.000,00	1.260.000,00
12 367 1201	DESENVOLVIMENTO DA EDUCAÇÃO DE QUALIDADE			1.220.000,00	1.220.000,00
12.367.1201.2331.0000	MANUTENÇÃO DAS ATIVIDADES DA GERENCIA DE EDUCAÇÃO INCLUSIVA - FUNDEB			496.000,00	496.000,00
12.367.1201.2332.0000	REMUNERAÇÃO DOS PROFISSIONAIS DA EDUCAÇÃO ESPECIAL - FUNDEB 70%			623.000,00	623.000,00
12.367.1201.2729.0000	MANUTENÇÃO DAS ATIVIDADES DA GERENCIA DE EDUCAÇÃO INCLUSIVA			101.000,00	101.000,00
12 367 1202	SUORTE COMPLEMENTAR A EDUCAÇÃO		40.000,00		40.000,00
12.367.1202.1051.0000	AQUISIÇÃO DE EQUIPAMENTOS, BENS MOVEIS DESTINADOS A EDUCAÇÃO ESPECIAL - FUNDEB 30%		20.000,00		20.000,00
12.367.1202.1714.0000	AQUISIÇÃO DE EQUIPAMENTOS/BENS MOVEIS DESTINADOS A EDUCAÇÃO ESPECIAL		20.000,00		20.000,00
28	Encargos Especiais			30.000,00	30.000,00
28 846	Outros Encargos Especiais			30.000,00	30.000,00
28 846 0000	OPERAÇÕES ESPECIAIS			30.000,00	30.000,00
28.846.0000.0812.0000	INDENIZAÇÕES E RESTITUIÇÕES - FME			20.000,00	20.000,00
28.846.0000.0813.0000	AMORTIZAÇÃO DA DIVIDA - FME			10.000,00	10.000,00
TOTAL		0,00	12.031.900,00	51.418.661,72	63.450.561,72

PREFEITURA MUNICIPAL DE SALGUEIRO

RUA JOAQUIM SAMPAIO, 279 - N S DAS GRAÇAS - CNPJ:11361243/0001-71

Orçamento Programa - Exercício de 2022

Anexo 06

Page 35

PROGRAMA DE TRABALHO

(Inc.II, § 2º, Art.2º)

Lei: 2384, Data: 21/12/2021**03 ENTIDADES SUPERVISIONADAS****06 FUNDO DE PREVIDÊNCIA DOS SERVIDORES DE SALGUEIRO**

Código	Especificação	Operação Especial	Projetos	Atividades	T o t a l
04	Administração		240.000,00	495.000,00	735.000,00
04	122 Administração Geral		240.000,00	420.000,00	660.000,00
04	122 0901 GESTÃO PREVIDENCIÁRIA		240.000,00	420.000,00	660.000,00
04.122.0901.1901.0000	EXECUÇÃO DE OBRAS, AQUISIÇÃO DE IMÓVEIS, MÓVEIS, MÁQUINAS E EQUIPAMENTOS DIVERSOS.		240.000,00		240.000,00
04.122.0901.2901.0000	GESTÃO ADMINISTRATIVA DO RPPS (REALIZAR AS ATIVIDADES ADMINISTRATIVAS E GERENCIAIS)			420.000,00	420.000,00
04	128 Formação de Recursos Humanos			75.000,00	75.000,00
04	128 0901 GESTÃO PREVIDENCIÁRIA			75.000,00	75.000,00
04.128.0901.2902.0000	CAPACITAÇÃO, TREINAMENTO E QUALIFICAÇÃO DE AGENTES PÚBLICOS MUNICIPAIS DO RPPS.			75.000,00	75.000,00
09	Previdência Social			24.570.000,00	24.570.000,00
09	272 Previdência do Regime Estatutário			24.570.000,00	24.570.000,00
09	272 0901 GESTÃO PREVIDENCIÁRIA			24.570.000,00	24.570.000,00
09.272.0901.2903.0000	MANUTENÇÃO DAS ATIVIDADES PREVIDENCIARIAS DO RPPS (DESPESAS COM APOSENTADORIA E			24.570.000,00	24.570.000,00
28	Encargos Especiais	105.000,00			105.000,00
28	843 Serviço da Dívida Interna	70.000,00			70.000,00
28	843 0901 GESTÃO PREVIDENCIÁRIA	70.000,00			70.000,00
28.843.0901.0902.0000	PRECATÓRIOS E SENTENÇAS JUDICIAIS DO RPPS	40.000,00			40.000,00
28.843.0901.0903.0000	AMORTIZAÇÃO DE DÍVIDA PÚBLICA	15.000,00			15.000,00
28.843.0901.0904.0000	COMPENSAÇÃO FINANCEIRA ENTRE REGIMES (RPPS/RGPS)	15.000,00			15.000,00
28	846 Outros Encargos Especiais	35.000,00			35.000,00
28	846 0901 GESTÃO PREVIDENCIÁRIA	35.000,00			35.000,00
28.846.0901.0901.0000	INDENIZAÇÕES E RESTITUIÇÕES DO RPPS	35.000,00			35.000,00
99	Reserva de Contingência			5.415.000,00	5.415.000,00
99	999 Reserva de Contingência			5.415.000,00	5.415.000,00
99	999 9999 RESERVA DE CONTIGENCIA			5.415.000,00	5.415.000,00
99.999.9999.2904.0000	RESERVA DE CONTIGÊNCIA			5.415.000,00	5.415.000,00
TOTAL		105.000,00	240.000,00	30.480.000,00	30.825.000,00

PREFEITURA MUNICIPAL DE SALGUEIRO

RUA JOAQUIM SAMPAIO, 279 - N S DAS GRAÇAS - CNPJ:11361243/0001-71

Orçamento Programa - Exercício de 2022

Anexo 06

Page 36

PROGRAMA DE TRABALHO

(Inc.II, § 2º, Art.2º)

Lei: 2384, Data: 21/12/2021**03 ENTIDADES SUPERVISIONADAS****07 FUNDO MUNICIPAL DOS DIREITOS DO IDOSO**

Código	Especificação	Operação Especial	Projetos	Atividades	T o t a l
08	Assistência Social		16.000,00	700.000,00	716.000,00
08	122 Administração Geral		6.000,00	51.000,00	57.000,00
08	122 0807 PROGRAMAS COMPLEMENTARES DA ASSISTÊNCIA SOCIAL		6.000,00	51.000,00	57.000,00
08.122.0807.1275.0000	AQUISIÇÃO DE MÓVEIS, EQUIPAMENTOS E OUTROS MATERIAIS PERMANENTES		6.000,00		6.000,00
08.122.0807.2274.0000	MANUTENÇÃO DAS ATIVIDADES DO FUNDO MUNICIPAL DO IDOSO			51.000,00	51.000,00
08	241 Assistência ao Idoso		10.000,00	649.000,00	659.000,00
08	241 0807 PROGRAMAS COMPLEMENTARES DA ASSISTÊNCIA SOCIAL		10.000,00	649.000,00	659.000,00
08.241.0807.1275.0000	AQUISIÇÃO DE MÓVEIS, EQUIPAMENTOS E OUTROS MATERIAIS PERMANENTES		10.000,00		10.000,00
08.241.0807.2273.0000	MANUTENÇÃO DAS ATIVIDADES DO PROGRAMA PARCEIRO DO IDOSO			638.000,00	638.000,00
08.241.0807.2993.0000	MANUTENÇÃO DO CONSELHO MUNICIPAL DO IDOSO - CMDI			11.000,00	11.000,00
TOTAL		0,00	16.000,00	700.000,00	716.000,00

PREFEITURA MUNICIPAL DE SALGUEIRO

RUA JOAQUIM SAMPAIO, 279 - N S DAS GRAÇAS - CNPJ:11361243/0001-71

Orçamento Programa - Exercício de 2022

Anexo 06

Page 37

PROGRAMA DE TRABALHO

(Inc.II, § 2º, Art.2º)

Lei: 2384, Data: 21/12/2021**03 ENTIDADES SUPERVISIONADAS****10 AUTARQUIA EDUCACIONAL DE SALGUEIRO**

Código	Especificação	Operação Especial	Projetos	Atividades	T o t a l
04	Administração			190.000,00	190.000,00
04	061 Ação Judiciária			140.000,00	140.000,00
04	061 0403 AÇÕES DO PROCESSO JUDICIÁRIO			140.000,00	140.000,00
04.061.0403.2205.0000	SENTENÇAS JUDICIAIS			140.000,00	140.000,00
04	122 Administração Geral			50.000,00	50.000,00
04	122 0401 GESTÃO ADMINISTRATIVA DO MUNICÍPIO			50.000,00	50.000,00
04.122.0401.2161.0000	CONTRIBUIÇÃO PARA O PASEP			50.000,00	50.000,00
09	Previdência Social			720.000,00	720.000,00
09	271 Previdência Básica			270.000,00	270.000,00
09	271 0901 GESTÃO PREVIDENCIÁRIA			270.000,00	270.000,00
09.271.0901.2206.0000	CONTRIBUIÇÃO PATRONAL DA AUTARQUIA EDUCACIONAL DO SALGUEIRO AO INSS			250.000,00	250.000,00
09.271.0901.2212.0000	ENCARGOS COM INSS SOBRE SERVIÇOS PRESTADOS			20.000,00	20.000,00
09	272 Previdência do Regime Estatutário			450.000,00	450.000,00
09	272 0901 GESTÃO PREVIDENCIÁRIA			450.000,00	450.000,00
09.272.0901.2207.0000	CONTRIBUIÇÃO PATRONAL DA AUTARQUIA EDUCACIONAL DO SALGUEIRO AO FUNPRESSAL			450.000,00	450.000,00
12	Educação		1.232.000,00	4.263.000,00	5.495.000,00
12	122 Administração Geral		1.142.000,00	30.000,00	1.172.000,00
12	122 0401 GESTÃO ADMINISTRATIVA DO MUNICÍPIO		1.142.000,00	30.000,00	1.172.000,00
12.122.0401.0164.0000	AQUISIÇÃO DE VEÍCULOS, MÓVEIS, APARELHOS, EQUIPAMENTOS E OUTROS MATERIAIS PERMANENTES		50.000,00		50.000,00
12.122.0401.2208.0000	MANUTENÇÃO DAS ATIVIDADES DA DIRETORIA EXECUTIVA		992.000,00		992.000,00
12.122.0401.2209.0000	INDENIZAÇÕES E RESTITUIÇÕES		100.000,00		100.000,00
12.122.0401.2211.0000	DESPESAS DE EXERCÍCIOS ANTERIORES			10.000,00	10.000,00
12.122.0401.2272.0000	REALIZAÇÃO DO CONCURSO PÚBLICO			20.000,00	20.000,00
12	364 Ensino Superior		90.000,00	4.233.000,00	4.323.000,00
12	364 0401 GESTÃO ADMINISTRATIVA DO MUNICÍPIO		10.000,00	10.000,00	20.000,00
12.364.0401.2209.0000	INDENIZAÇÕES E RESTITUIÇÕES		10.000,00		10.000,00
12.364.0401.2211.0000	DESPESAS DE EXERCÍCIOS ANTERIORES			10.000,00	10.000,00

PREFEITURA MUNICIPAL DE SALGUEIRO

RUA JOAQUIM SAMPAIO, 279 - N S DAS GRAÇAS - CNPJ:11361243/0001-71

Orçamento Programa - Exercício de 2022

Anexo 06

Page 38

PROGRAMA DE TRABALHO

(Inc.II, § 2º, Art.2º)

Lei: 2384, Data: 21/12/2021**03 ENTIDADES SUPERVISIONADAS****10 AUTARQUIA EDUCACIONAL DE SALGUEIRO**

Código	Especificação	Operação Especial	Projetos	Atividades	T o t a l
12 364 1201	DESENVOLVIMENTO DA EDUCAÇÃO DE QUALIDADE		80.000,00	4.223.000,00	4.303.000,00
12.364.1201.0167.0000	REFORMA E/OU ADEQUAÇÃO DO PREDIO FACHUSC		20.000,00		20.000,00
12.364.1201.0168.0000	AQUISIÇÃO DE LIVROS, MÓVEIS, MÁQUINAS, APARELHOS E OUTROS MATERIAIS PERMANENTES PARA EQUIPAR A BIBLIOTECA		20.000,00		20.000,00
12.364.1201.0169.0000	AQUISIÇÃO DE MÓVEIS, MÁQUINAS, EQUIPAMENTOS E OUTROS MATERIAIS PERMANENTES PARA SALA DE MULTIMEIOS		20.000,00		20.000,00
12.364.1201.0170.0000	AQUISIÇÃO DE VEÍCULOS, MÓVEIS, MÁQUINAS E EQUIPAMENTOS DIVERSOS		20.000,00		20.000,00
12.364.1201.2217.0000	MANUTENÇÃO DO LABORATÓRIO DE INFORMÁTICA			15.000,00	15.000,00
12.364.1201.2218.0000	MANUTENÇÃO DA SALA DE VIDEOCONFERENCIA			9.000,00	9.000,00
12.364.1201.2219.0000	FOLHA DE PESSOAL DO CORPO DOCENTE			2.954.000,00	2.954.000,00
12.364.1201.2221.0000	ENCARGOS COM A FOLHA DE PESSOAL ADMINISTRATIVO			819.000,00	819.000,00
12.364.1201.2222.0000	CAPACITAÇÕES DO CORPO DOCENTE JUNTO A INSTITUIÇÕES E ENSINO SUPERIOR			21.000,00	21.000,00
12.364.1201.2223.0000	MANUTENÇÃO DAS ATIVIDADES DA FACHUSC			347.000,00	347.000,00
12.364.1201.2224.0000	MANUTENÇÃO DE LABORATÓRIOS ESPECIFICOS			6.000,00	6.000,00
12.364.1201.2225.0000	PROMOÇÃO DE CURSOS DE PÓS-GRADUAÇÃO			25.000,00	25.000,00
12.364.1201.2259.0000	REALIZAÇÃO DE VESTIBULAR			27.000,00	27.000,00
28	Encargos Especiais	325.000,00			325.000,00
28 843	Serviço da Dívida Interna	325.000,00			325.000,00
28 843 0000	OPERAÇÕES ESPECIAIS	325.000,00			325.000,00
28.843.0000.0905.0000	DÍVIDA PREVIDENCIÁRIA INSS	190.000,00			190.000,00
28.843.0000.0906.0000	DÍVIDA PREVIDENCIÁRIA RPPS - FUNPRESSAL	50.000,00			50.000,00
28.843.0000.0907.0000	PAGAMENTO DE JUROS SOBRE A DÍVIDA - INSS	5.000,00			5.000,00
28.843.0000.0908.0000	OUTROS ENCARGOS SOBRE A DÍVIDA - INSS	5.000,00			5.000,00
28.843.0000.0909.0000	PAGAMENTO DE JUROS SOBRE A DÍVIDA - RPPS FUNPRESSAL	15.000,00			15.000,00
28.843.0000.0910.0000	OUTROS ENCARGOS SOBRE A DÍVIDA - RPPS FUNPRESSAL	60.000,00			60.000,00
TOTAL		325.000,00	1.232.000,00	5.173.000,00	6.730.000,00

PREFEITURA MUNICIPAL DE SALGUEIRO

RUA JOAQUIM SAMPAIO, 279 - N S DAS GRAÇAS - CNPJ:11361243/0001-71

Orçamento Programa - Exercício de 2022

Anexo 06

Page 39

PROGRAMA DE TRABALHO

(Inc.II, § 2º, Art.2º)

Lei: 2384, Data: 21/12/2021**03 ENTIDADES SUPERVISIONADAS****11 FUNDO MUNICIPAL DE APOIO AOS PEQUENOS NEGÓCIOS**

Código	Especificação	Operação Especial	Projetos	Atividades	T o t a l
23	Comércio e Serviços		2.000,00	40.000,00	42.000,00
23	691 Promoção Comercial		2.000,00	40.000,00	42.000,00
23	691 2301 COMÉRCIO E SERVIÇOS		2.000,00	40.000,00	42.000,00
23.691.2301.1215.0000	AQUISIÇÃO DE VEICULOS, MOVEIS, MAQUINAS, EQUIPAMENTOS E MATERIAIS DIVERSOS		2.000,00		2.000,00
23.691.2301.2304.0000	PROMOÇÃO DA INCLUSÃO SOCIAL E DO DESENVOLVIMENTO			40.000,00	40.000,00
TOTAL		0,00	2.000,00	40.000,00	42.000,00

PREFEITURA MUNICIPAL DE SALGUEIRO

RUA JOAQUIM SAMPAIO, 279 - N S DAS GRAÇAS - CNPJ:11361243/0001-71

Orçamento Programa - Exercício de 2022

Anexo 06

Page 40

PROGRAMA DE TRABALHO

(Inc.II, § 2º, Art.2º)

Lei: 2384, Data: 21/12/2021**03 ENTIDADES SUPERVISIONADAS****13 FUNDO MUNICIPAL DE DEFESA DO MEIO AMBIENTE**

Código	Especificação	Operação Especial	Projetos	Atividades	T o t a l
18	Gestão Ambiental		5.000,00	67.000,00	72.000,00
18	541 Preservação e Conservação Ambiental		5.000,00	67.000,00	72.000,00
18	541 1801 DEFESA DO MEIO AMBIENTE		5.000,00	67.000,00	72.000,00
18.541.1801.1906.0000	AQUISIÇÃO DE EQUIPAMENTOS / BENS MÓVEIS PARA O FUNDO MUNICIPAL DE DEFESA DO MEIO AMBIENTE		5.000,00		5.000,00
18.541.1801.2869.0000	MANUTENÇÃO DAS ATIVIDADES DO FUNDO MUNICIPAL DE DEFESA DO MEIO AMBIENTE			47.000,00	47.000,00
18.541.1801.2870.0000	MANUTENÇÃO DAS ATIVIDADES RELACIONADAS A PRESERVAÇÃO E CONSERVAÇÃO AMBIENTAL			9.000,00	9.000,00
18.541.1801.2992.0000	MANUTENÇÃO DO CONSELHO MUNICIPAL DE MEIO AMBIENTE - CONDEMA			11.000,00	11.000,00
TOTAL		0,00	5.000,00	67.000,00	72.000,00

PREFEITURA MUNICIPAL DE SALGUEIRO

RUA JOAQUIM SAMPAIO, 279 - N S DAS GRAÇAS - CNPJ:11361243/0001-71

Orçamento Programa - Exercício de 2022

Anexo 06

Page 41

PROGRAMA DE TRABALHO

(Inc.II, § 2º, Art.2º)

Lei: 2384, Data: 21/12/2021**03 ENTIDADES SUPERVISIONADAS****18 CONSÓRCIO INTERMUNICIPAL DE DESENVOLVIMENTO SUSTENTÁVEL**

Código	Especificação	Operação Especial	Projetos	Atividades	T o t a l
04	Administração		14.081,72	239.018,28	253.100,00
04	121	Planejamento e Orçamento		17.900,00	17.900,00
04	121	1022	MANUTENÇÃO DE CONSÓRCIO PÚBLICO	17.900,00	17.900,00
04.121.1022.2380.0000	ELABORACAO DE PROJETOS PARA GESTAO DOS RESIDUOS SOLIDOS			17.900,00	17.900,00
04	122	Administração Geral	14.081,72	221.118,28	235.200,00
04	122	1022	MANUTENÇÃO DE CONSÓRCIO PÚBLICO	14.081,72	235.200,00
04.122.1022.1123.0000	AQUISICAO DE MOVEIS, EQUIPAMENTOS E OUTROS MATERIAIS		10.081,72		10.081,72
04.122.1022.1124.0000	EXECUÇÃO DE OBRAS, REFORMAS, MELHORAMENTO E AMPLIAÇÃO DO CINDESC		4.000,00		4.000,00
04.122.1022.2281.0000	GESTÃO DAS AÇÕES ADMINISTRATIVAS DO CINDESC			221.118,28	221.118,28
28	Encargos Especiais			14.100,00	14.100,00
28	843	Serviço da Dívida Interna		5.600,00	5.600,00
28	843	0000	OPERAÇÕES ESPECIAIS	5.600,00	5.600,00
28.843.0000.2600.0000	SENTENÇAS JUDICIAIS			5.600,00	5.600,00
28	846	Outros Encargos Especiais		8.500,00	8.500,00
28	846	1022	MANUTENÇÃO DE CONSÓRCIO PÚBLICO	8.500,00	8.500,00
28.846.1022.2400.0000	INDENIZAÇÕES E RESTITUIÇÕES			8.500,00	8.500,00
TOTAL		0,00	14.081,72	253.118,28	267.200,00
TOTAL GERAL		3.264.000,00	27.710.981,72	183.025.018,28	214.000.000,00

PREFEITURA MUNICIPAL DE SALGUEIRO

RUA JOAQUIM SAMPAIO, 279 - N S DAS GRAÇAS - CNPJ:11361243/0001-71

Orçamento Programa

Exercício de 2022

Anexo 07

Page 1

**PROGRAMA DE TRABALHO DO GOVERNO
DEMONSTRATIVO DE FUNÇÕES, SUBFUNÇÕES E PROGRAMAS
POR PROJETOS, ATIVIDADES E OPERAÇÕES ESPECIAIS**

Lei: 2384, Data: 21/12/2021

(Inc.II, § 2º, Art.2º)

Código	Especificação	Operação Especial	Projetos	Atividades	T o t a l
01	Legislativa	0,00	760.000,00	6.740.000,00	7.500.000,00
01	031 Ação Legislativa	0,00	760.000,00	6.740.000,00	7.500.000,00
01	031 0001 AÇÃO LEGISLATIVA	0,00	760.000,00	6.740.000,00	7.500.000,00
01.031.0001.1001.0000	AQUISIÇÃO DE VEÍCULOS, MOVEIS, MÁQUINAS E EQUIPAMENTOS	0,00	310.000,00	0,00	310.000,00
01.031.0001.1002.0000	CONTRUÇÃO, REFORMA AMPL. E CONSERV. DO PREDIO SEDE E ANEX	0,00	400.000,00	0,00	400.000,00
01.031.0001.1003.0000	EQUIPAR A ESCOLA DO LEGISLATIVO	0,00	50.000,00	0,00	50.000,00
01.031.0001.2001.0000	MANUTENÇÃO DAS ATIVIDADES LEGISLATIVAS	0,00	0,00	2.350.000,00	2.350.000,00
01.031.0001.2002.0000	MANUTENÇÃO DOS SERVIÇOS DA UNIDADE	0,00	0,00	3.211.000,00	3.211.000,00
01.031.0001.2003.0000	DESPESAS DE EXERCICIO ANTERIORES	0,00	0,00	10.000,00	10.000,00
01.031.0001.2004.0000	INDENIZAÇÕES E RESTITUIÇÕES	0,00	0,00	150.000,00	150.000,00
01.031.0001.2005.0000	DESPESAS COM SALÁRIO FAMILIA	0,00	0,00	10.000,00	10.000,00
01.031.0001.2006.0000	SENTENÇAS JUDICIAS	0,00	0,00	10.000,00	10.000,00
01.031.0001.2007.0000	DESPESAS COM PARCELAMENTO ENCARGOS SOCIAIS	0,00	0,00	6.000,00	6.000,00
01.031.0001.2008.0000	CONTRIBUIÇÃO PREVIDECIARIA - INSS	0,00	0,00	800.000,00	800.000,00
01.031.0001.2009.0000	CONTRIBUIÇÃO PREVIDECIARIA - FUNPRESSAL	0,00	0,00	100.000,00	100.000,00
01.031.0001.2010.0000	MANUTENÇÃO DAS ATIVIDADES ADMINISTRATIVAS	0,00	0,00	93.000,00	93.000,00
04	Administração	1.214.000,00	903.081,72	13.572.296,56	15.689.378,28
04	061 Ação Judiciária	0,00	0,00	970.000,00	970.000,00
04	061 0403 AÇÕES DO PROCESSO JUDICIÁRIO	0,00	0,00	970.000,00	970.000,00
04.061.0403.2170.0000	SENTENCAS JUDICIAIS	0,00	0,00	330.000,00	330.000,00
04.061.0403.2180.0000	PRECATORIOS JUDICIAIS	0,00	0,00	500.000,00	500.000,00
04.061.0403.2205.0000	SENTENÇAS JUDICIAIS	0,00	0,00	140.000,00	140.000,00
04	062 Defesa do Interesse Público no Processo Judiciário	0,00	5.000,00	399.000,00	404.000,00
04	062 0403 AÇÕES DO PROCESSO JUDICIÁRIO	0,00	5.000,00	399.000,00	404.000,00
04.062.0403.1134.0000	AQUISICAO DE MOVEIS, EQUIPAMENTOS E MATERIAIS PERMANENTES	0,00	5.000,00	0,00	5.000,00
04.062.0403.2190.0000	MANUTENCAO DAS ATIVIDADES DA PROCURADORIA GERAL	0,00	0,00	399.000,00	399.000,00
04	121 Planejamento e Orçamento	0,00	132.000,00	440.900,00	572.900,00
04	121 0401 GESTÃO ADMINISTRATIVA DO MUNICÍPIO	0,00	132.000,00	423.000,00	555.000,00
04.121.0401.1100.0000	AQUISIÇÃO DE MOVEIS, EQUIPAMENTOS E OUTROS MATERIAIS PERMANENTES	0,00	3.000,00	0,00	3.000,00
04.121.0401.1142.0000	AQUISIÇÃO DE VEICULOS, MOVEIS, EQUIPAMENTOS E MATERIAIS PERMANENTES	0,00	3.000,00	0,00	3.000,00
04.121.0401.1900.0000	AQUISIÇÃO DE MOVEIS, EQUIPAMENTOS E OUTROS MATERIAIS PERMANENTES	0,00	5.000,00	0,00	5.000,00
04.121.0401.2038.0000	MANUTENÇÃO DAS ATIVIDADES DA DIRETORIA	0,00	121.000,00	0,00	121.000,00
04.121.0401.2310.0000	MANUTENÇÃO DAS ATIVIDADES DO GABINETE	0,00	0,00	169.000,00	169.000,00
04.121.0401.2330.0000	MANUTENÇÃO DAS ATIVIDADES DA DIRETORIA	0,00	0,00	132.000,00	132.000,00
04.121.0401.2340.0000	MANUTENÇÃO DAS ATIVIDADES E O EQUIPAMENTO DO ORÇAMENTO	0,00	0,00	68.000,00	68.000,00
04.121.0401.2350.0000	IMPLEMENTAÇÃO DO PLANO DIRETOR DO MUNICIPIO DE SALGUEIRO	0,00	0,00	39.000,00	39.000,00
04.121.0401.2847.0000	MANUTENÇÃO DO PROGRAMA SALGUEIRO PARTICIPA	0,00	0,00	15.000,00	15.000,00
04	121 1022 MANUTENÇÃO DE CONSÓRCIO PÚBLICO	0,00	0,00	17.900,00	17.900,00
04.121.1022.2380.0000	ELABORACAO DE PROJETOS PARA GESTAO DOS RESIDUOS SOLIDOS	0,00	0,00	17.900,00	17.900,00
04	122 Administração Geral	0,00	600.081,72	5.477.958,28	6.078.040,00

PREFEITURA MUNICIPAL DE SALGUEIRO

RUA JOAQUIM SAMPAIO, 279 - N S DAS GRAÇAS - CNPJ:11361243/0001-71

Orçamento Programa

Exercício de 2022

Anexo 07

Page 2

**PROGRAMA DE TRABALHO DO GOVERNO
DEMONSTRATIVO DE FUNÇÕES, SUBFUNÇÕES E PROGRAMAS
POR PROJETOS, ATIVIDADES E OPERAÇÕES ESPECIAIS**

Lei: 2384, Data: 21/12/2021

(Inc.II, § 2º, Art.2º)

Código	Especificação	Operação Especial	Projetos	Atividades	T o t a l
04	Administração	1.214.000,00	903.081,72	13.572.296,56	15.689.378,28
04	122 Administração Geral	0,00	600.081,72	5.477.958,28	6.078.040,00
04	122 0401 GESTÃO ADMINISTRATIVA DO MUNICÍPIO	0,00	343.000,00	4.829.840,00	5.172.840,00
04.122.0401.1110.0000	AQUISIÇÃO DE VEICULOS, MOVEIS, EQUIPAMENTOS E OUTROS MATERIAIS	0,00	30.000,00	0,00	30.000,00
04.122.0401.1148.0000	AQUISIÇÃO DE VEICULOS, MOVEIS, EQUIPAMENTOS E MATERIAIS PERMANENTES	0,00	10.000,00	0,00	10.000,00
04.122.0401.1149.0000	AQUISIÇÃO DE VEICULOS, MOVEIS, EQUIPAMENTOS E MATERIAIS PERMANENTES	0,00	60.000,00	0,00	60.000,00
04.122.0401.1151.0000	AQUISIÇÃO DE VEICULOS, MOVEIS, EQUIPAMENTOS E MATERIAIS PERMANENTES	0,00	5.000,00	0,00	5.000,00
04.122.0401.1220.0000	AQUISIÇÃO DE MÓVEIS EQUIPAMENTOS E OUTROS MATERIAIS PERMANENTES	0,00	5.000,00	0,00	5.000,00
04.122.0401.1500.0000	AQUISIÇÃO DE VEÍCULOS, MÓVEIS, EQUIPAMENTOS E OUTROS MATERIAIS	0,00	60.000,00	0,00	60.000,00
04.122.0401.1600.0000	AQUISICAO DE MOVEIS, EQUIPAMENTOS E OUTROS MATERIAIS PERMANENTES	0,00	3.000,00	0,00	3.000,00
04.122.0401.1700.0000	AQUISICAO DE MOVEIS, EQUIPAMENTOS E OUTROS MATERIAIS PERMANENTES	0,00	3.000,00	0,00	3.000,00
04.122.0401.2051.0000	MANUTENÇÃO DAS ATIVIDADES DA DIRETORIA	0,00	0,00	975.000,00	975.000,00
04.122.0401.2161.0000	CONTRIBUIÇÃO PARA O PASEP	0,00	0,00	50.000,00	50.000,00
04.122.0401.2250.0000	PROMOÇÃO E/OU REALIZAÇÃO DE CAPACITAÇÃO, ENCONTROS E CONFERÊNCIAS	0,00	0,00	46.040,00	46.040,00
04.122.0401.2260.0000	MANUTENCAO DAS ATIVIDADES DA COORDENADORIA DA JUVENTUDE	0,00	0,00	114.000,00	114.000,00
04.122.0401.2270.0000	PROMOÇÃO E/OU REALIZAÇÃO DE CAPACITAÇÃO, ENCONTROS E CONFERÊNCIAS	0,00	0,00	14.000,00	14.000,00
04.122.0401.2280.0000	MANUTENCAO DA CASA DA JUVENTUDE	0,00	0,00	24.000,00	24.000,00
04.122.0401.2284.0000	IMPLANTACAO DO CENTRO DE ESPECIALIZACAO DE ATENCAO A MULHER	0,00	0,00	41.800,00	41.800,00
04.122.0401.2285.0000	PROJETO DE GERACAO DE RENDA PARA MULHERES	0,00	0,00	26.000,00	26.000,00
04.122.0401.2286.0000	MANUTENÇÃO DO CONSELHO MUNICIPAL DOS DIREITOS DA MULHER	0,00	0,00	24.000,00	24.000,00
04.122.0401.2287.0000	VIGILANCIA DA VIOLENCIA CONTRA A MULHER	0,00	0,00	26.000,00	26.000,00
04.122.0401.2290.0000	MANUTENCAO DO CONSELHO MUNICIPAL DE JUVENTUDE	0,00	0,00	3.000,00	3.000,00
04.122.0401.2309.0000	APOIO AS ACOES EDUCACIONAIS, CULTURAIS, PROFISSIONALIZANTES, ESPORTIVAS	0,00	0,00	29.000,00	29.000,00
04.122.0401.2430.0000	MANUTENÇÃO DAS ATIVIDADES DO GABINETE	0,00	0,00	387.000,00	387.000,00
04.122.0401.2440.0000	MANUTENÇÃO DAS ATIVIDADES DOS SERVIDORES A DISPOSIÇÃO DA PREFEITURA	0,00	0,00	5.000,00	5.000,00
04.122.0401.2450.0000	MANUTENÇÃO DAS ATIVIDADES DA DIRETORIA	0,00	0,00	664.000,00	664.000,00
04.122.0401.2490.0000	MANUTENÇÃO DAS ATIVIDADES DA DIRETORIA	0,00	0,00	690.000,00	690.000,00
04.122.0401.2500.0000	IMPLEMENTAÇÃO E MANUTENÇÃO DO PROGRAMA DE ECONOMICIDADE E QUALIDADE	0,00	0,00	28.000,00	28.000,00
04.122.0401.2865.0000	MANUTENÇÃO DAS ATIVIDADES DO GABINETE DO PREFEITO	0,00	0,00	1.334.000,00	1.334.000,00
04.122.0401.2866.0000	MANUTENÇÃO DAS AÇÕES DE COMUNICAÇÃO E DIVULGAÇÃO INSTITUCIONAL	0,00	0,00	25.000,00	25.000,00
04.122.0401.2890.0000	MANUTENÇÃO DAS ATIVIDADES DO GABINETE	0,00	0,00	324.000,00	324.000,00
04.122.0401.4224.0000	MANUTENÇÃO DAS ATIVIDADES DA COORDENAÇÃO DA MULHER	0,00	167.000,00	0,00	167.000,00
04	122 0901 GESTÃO PREVIDENCIÁRIA	0,00	240.000,00	420.000,00	660.000,00
04.122.0901.1901.0000	EXECUÇÃO DE OBRAS, AQUISIÇÃO DE IMÓVEIS, MÓVEIS, MÁQUINAS E EQUIPAMENTOS DIVERSOS.	0,00	240.000,00	0,00	240.000,00
04.122.0901.2901.0000	GESTÃO ADMINISTRATIVA DO RPPS (REALIZAR AS ATIVIDADES ADMINISTRATIVAS E GERENCIAIS)	0,00	0,00	420.000,00	420.000,00
04	122 1022 MANUTENÇÃO DE CONSÓRCIO PÚBLICO	0,00	14.081,72	221.118,28	235.200,00
04.122.1022.1123.0000	AQUISICAO DE MOVEIS, EQUIPAMENTOS E OUTROS MATERIAIS	0,00	10.081,72	0,00	10.081,72
04.122.1022.1124.0000	EXECUÇÃO DE OBRAS, REFORMAS, MELHORAMENTO E AMPLIAÇÃO DO CINDESC	0,00	4.000,00	0,00	4.000,00
04.122.1022.2281.0000	GESTÃO DAS AÇÕES ADMINISTRATIVAS DO CINDESC	0,00	0,00	221.118,28	221.118,28

PREFEITURA MUNICIPAL DE SALGUEIRO

RUA JOAQUIM SAMPAIO, 279 - N S DAS GRAÇAS - CNPJ:11361243/0001-71

Orçamento Programa

Exercício de 2022

Anexo 07

Page 3

**PROGRAMA DE TRABALHO DO GOVERNO
DEMONSTRATIVO DE FUNÇÕES, SUBFUNÇÕES E PROGRAMAS
POR PROJETOS, ATIVIDADES E OPERAÇÕES ESPECIAIS**

Lei: 2384, Data: 21/12/2021

(Inc.II, § 2º, Art.2º)

Código	Especificação	Operação Especial	Projetos	Atividades	T o t a l
04	Administração	1.214.000,00	903.081,72	13.572.296,56	15.689.378,28
04	122 Administração Geral	0,00	600.081,72	5.477.958,28	6.078.040,00
04	122 1901 DESENVOLVIMENTO DA CIÊNCIA E TECNOLOGIA	0,00	3.000,00	7.000,00	10.000,00
04.122.1901.1255.0000	IMPLANTAÇÃO DE PROGRAMAS DE MODERNIZAÇÃO ADMINISTRATIVA ATRAVES DE PROCESSOS##	0,00	3.000,00	0,00	3.000,00
04.122.1901.2324.0000	IMPLANTAÇÃO DE PROGRAMAS DE MODERNIZAÇÃO ADMINISTRATIVA	0,00	0,00	7.000,00	7.000,00
04	123 Administração Financeira	1.214.000,00	83.000,00	3.137.438,28	4.434.438,28
04	123 0401 GESTÃO ADMINISTRATIVA DO MUNICÍPIO	1.214.000,00	83.000,00	3.137.438,28	4.434.438,28
04.123.0401.0620.0000	AMORTIZAÇÃO DA DÍVIDA PÚBLICA INTERNA	1.214.000,00	0,00	0,00	1.214.000,00
04.123.0401.1152.0000	AQUISIÇÃO DE VEÍCULOS, MOVEIS, EQUIPAMENTOS E MATERIAIS PERMANENTES	0,00	80.000,00	0,00	80.000,00
04.123.0401.1157.0000	AQUISIÇÃO DE VEÍCULOS, MOVEIS, EQUIPAMENTOS E MATERIAIS PERMANENTES	0,00	3.000,00	0,00	3.000,00
04.123.0401.2060.0000	DESPESAS DE EXERCÍCIOS ANTERIORES	0,00	0,00	30.000,00	30.000,00
04.123.0401.2200.0000	CELEBRAÇÃO DE CONVENIOS DE COOPERAÇÃO TÉCNICA E/OU FINANCEIRA	0,00	0,00	20.320,00	20.320,00
04.123.0401.2210.0000	CELEBRAÇÃO DE CONVÊNIO COM A CNM	0,00	0,00	20.000,00	20.000,00
04.123.0401.2220.0000	CELEBRAÇÃO DE CONVÊNIO COM A AMUPE	0,00	0,00	30.000,00	30.000,00
04.123.0401.2279.0000	RATEIO DE CONTRIBUIÇÃO AO CONSORCIO INTERMUNICIPAL	0,00	0,00	253.118,28	253.118,28
04.123.0401.2307.0000	APOIAR AS ENTIDADES SEM FINS LUCRATIVOS	0,00	0,00	8.000,00	8.000,00
04.123.0401.2490.0000	MANUTENÇÃO DAS ATIVIDADES DA DIRETORIA	0,00	0,00	2.517.000,00	2.517.000,00
04.123.0401.2520.0000	MANUTENÇÃO DAS ATIVIDADES DO GABINETE	0,00	0,00	257.000,00	257.000,00
04.123.0401.2610.0000	INDENIZAÇÕES E RESTITUIÇÕES	0,00	0,00	2.000,00	2.000,00
04	124 Controle Interno	0,00	10.000,00	295.000,00	305.000,00
04	124 0401 GESTÃO ADMINISTRATIVA DO MUNICÍPIO	0,00	10.000,00	295.000,00	305.000,00
04.124.0401.1400.0000	AQUISIÇÃO DE MÓVEIS, EQUIPAMENTOS E OUTROS MATERIAIS PERMANENTES	0,00	10.000,00	0,00	10.000,00
04.124.0401.2110.0000	MANUTENÇÃO DAS ATIVIDADES DO CONTROLE INTERNO	0,00	0,00	295.000,00	295.000,00
04	126 Tecnologia da Informação	0,00	0,00	163.000,00	163.000,00
04	126 0401 GESTÃO ADMINISTRATIVA DO MUNICÍPIO	0,00	0,00	163.000,00	163.000,00
04.126.0401.2370.0000	MANUTENÇÃO DAS ATIVIDADES DO PROGRAMA DE OUVIDORIA MUNICIPAL - SALGUEIRO CONECTADO E PARTICIPATIVO	0,00	0,00	55.000,00	55.000,00
04.126.0401.2842.0000	MANUTENÇÃO DO PROGRAMA PREFEITURA DIGITAL	0,00	0,00	108.000,00	108.000,00
04	128 Formação de Recursos Humanos	0,00	0,00	130.000,00	130.000,00
04	128 0401 GESTÃO ADMINISTRATIVA DO MUNICÍPIO	0,00	0,00	55.000,00	55.000,00
04.128.0401.2308.0000	REALIZAÇÃO DE CURSOS DE TREINAMENTO, CAPACITAÇÃO E AVALIAÇÃO PARA OS SERVIDORES	0,00	0,00	55.000,00	55.000,00
04	128 0901 GESTÃO PREVIDENCIÁRIA	0,00	0,00	75.000,00	75.000,00
04.128.0901.2902.0000	CAPACITAÇÃO, TREINAMENTO E QUALIFICAÇÃO DE AGENTES PÚBLICOS MUNICIPAIS DO RPPS.	0,00	0,00	75.000,00	75.000,00
04	129 Administração de Receitas	0,00	67.000,00	1.445.000,00	1.512.000,00

PREFEITURA MUNICIPAL DE SALGUEIRO

RUA JOAQUIM SAMPAIO, 279 - N S DAS GRAÇAS - CNPJ:11361243/0001-71

Orçamento Programa

Exercício de 2022

Anexo 07

Page 4

**PROGRAMA DE TRABALHO DO GOVERNO
DEMONSTRATIVO DE FUNÇÕES, SUBFUNÇÕES E PROGRAMAS
POR PROJETOS, ATIVIDADES E OPERAÇÕES ESPECIAIS**

Lei: 2384, Data: 21/12/2021

(Inc.II, § 2º, Art.2º)

Código	Especificação	Operação Especial	Projetos	Atividades	T o t a l
04	Administração	1.214.000,00	903.081,72	13.572.296,56	15.689.378,28
04	129 Administração de Receitas	0,00	67.000,00	1.445.000,00	1.512.000,00
04	129 0401 GESTÃO ADMINISTRATIVA DO MUNICÍPIO	0,00	67.000,00	1.445.000,00	1.512.000,00
04.129.0401.1130.0000	REESTRUTURAÇÃO E MODERNIZAÇÃO ADMINISTRATIVA E TRIBUTARIA - PMAT	0,00	40.000,00	0,00	40.000,00
04.129.0401.1156.0000	AQUISIÇÃO DE VEICULOS, MOVEIS, EQUIPAMENTOS E MATERIAIS PERMANENTES	0,00	7.000,00	0,00	7.000,00
04.129.0401.1240.0000	AQUISIÇÃO DE VEICULOS, MOVEIS, MAQUINAS E EQUIPAMENTOS DIVERSOS	0,00	20.000,00	0,00	20.000,00
04.129.0401.2530.0000	MANUTENÇÃO DAS ATIVIDADES DA GESTÃO TRIBUTARIA E EDUCAÇÃO	0,00	0,00	34.000,00	34.000,00
04.129.0401.2540.0000	GESTÃO ADMINISTRATIVA DE ARRECADAÇÃO MUNICIPAL	0,00	0,00	164.000,00	164.000,00
04.129.0401.2550.0000	AÇÃO VINCULADA AO RECADASTRAMENTO IMOBILIARIO	0,00	0,00	212.000,00	212.000,00
04.129.0401.2560.0000	MANUTENÇÃO DA DIRETORIA DE TRIBUTAÇÃO E RENDA	0,00	0,00	423.000,00	423.000,00
04.129.0401.2570.0000	PROGRAMA DE ADEQUAÇÃO FISICA E MODERNIZAÇÃO DO SISTEMA RECEITAS	0,00	0,00	13.000,00	13.000,00
04.129.0401.2580.0000	MANUTENÇÃO DAS ATIVIDADES DA DIRETORIA	0,00	0,00	599.000,00	599.000,00
04	243 Assistência à Criança e ao Adolescente	0,00	3.000,00	258.000,00	261.000,00
04	243 0401 GESTÃO ADMINISTRATIVA DO MUNICÍPIO	0,00	3.000,00	258.000,00	261.000,00
04.243.0401.1131.0000	AQUISIÇÃO DE MÓVEIS, EQUIPAMENTOS E MATERIAIS PERMANENTES	0,00	3.000,00	0,00	3.000,00
04.243.0401.2140.0000	APOIO AS ATIV. DO CONS. MUN. DOS DIREITOS DAS CRIANCAS E ADOLESCENTES	0,00	0,00	16.000,00	16.000,00
04.243.0401.2150.0000	APOIO AS ATIVIDADES DO CONSELHO TUTELAR	0,00	0,00	242.000,00	242.000,00
04	244 Assistência Comunitária	0,00	3.000,00	46.000,00	49.000,00
04	244 0401 GESTÃO ADMINISTRATIVA DO MUNICÍPIO	0,00	3.000,00	46.000,00	49.000,00
04.244.0401.1133.0000	AQUISICAO DE MOVEIS, EQUIPAMENTOS E MATERIAIS PERMANENTES	0,00	3.000,00	0,00	3.000,00
04.244.0401.2160.0000	MANUTENCAO DAS ATIVIDADES DA CASA DOS CONSELHOS	0,00	0,00	46.000,00	46.000,00
04	694 Serviços Financeiros	0,00	0,00	810.000,00	810.000,00
04	694 2301 COMÉRCIO E SERVIÇOS	0,00	0,00	810.000,00	810.000,00
04.694.2301.4171.0000	MANUTENÇÃO DO PROGRAMA CRÉDITO POPULAR	0,00	0,00	810.000,00	810.000,00
06	Segurança Pública	0,00	30.000,00	48.000,00	78.000,00
06	182 Defesa Civil	0,00	30.000,00	48.000,00	78.000,00
06	182 0601 FORTALECIMENTO DA DEFESA CIVIL	0,00	30.000,00	48.000,00	78.000,00
06.182.0601.1140.0000	AQUISICAO DE MOVEIS, EQUIPAMENTOS E OUTROS MATERIAIS PERMANENTES	0,00	30.000,00	0,00	30.000,00
06.182.0601.2230.0000	MANUTENCAO DAS ATIVIDADES NA JUNTA DO SERVICO MILITAR	0,00	0,00	12.000,00	12.000,00
06.182.0601.2306.0000	COOPERACAO TECNICA E FINANCEIRA COM OUTRAS ESFERAS DE GOVERNO	0,00	0,00	12.000,00	12.000,00
06.182.0601.2844.0000	MANUTENÇÃO DO PROGRAMA SALGUEIRO DE PAZ	0,00	0,00	11.000,00	11.000,00
06.182.0601.2845.0000	MANUTENÇÃO DA PATRULHA MARIA DA PENHA	0,00	0,00	13.000,00	13.000,00
08	Assistência Social	0,00	559.000,00	7.665.500,00	8.224.500,00
08	122 Administração Geral	0,00	191.000,00	2.754.500,00	2.945.500,00

PREFEITURA MUNICIPAL DE SALGUEIRO

RUA JOAQUIM SAMPAIO, 279 - N S DAS GRAÇAS - CNPJ:11361243/0001-71

Orçamento Programa

Exercício de 2022

Anexo 07

Page 5

**PROGRAMA DE TRABALHO DO GOVERNO
DEMONSTRATIVO DE FUNÇÕES, SUBFUNÇÕES E PROGRAMAS
POR PROJETOS, ATIVIDADES E OPERAÇÕES ESPECIAIS**

Lei: 2384, Data: 21/12/2021

(Inc.II, § 2º, Art.2º)

Código	Especificação	Operação Especial	Projetos	Atividades	T o t a l
08	Assistência Social	0,00	559.000,00	7.665.500,00	8.224.500,00
08 122	Administração Geral	0,00	191.000,00	2.754.500,00	2.945.500,00
08 122 0801	GESTÃO DA ASSISTÊNCIA SOCIAL	0,00	185.000,00	2.703.500,00	2.888.500,00
08.122.0801.1601.0000	SUBVENÇÕES A ASSOCIAÇÕES E FUNDAÇÕES	0,00	100.000,00	0,00	100.000,00
08.122.0801.1602.0000	AQUISIÇÃO DE EQUIPAMENTOS/BENS MÓVEIS DESTINADOS AO FMAS	0,00	30.000,00	0,00	30.000,00
08.122.0801.1603.0000	CONSTRUÇÃO, AMPLIAÇÃO E REFORMA DE IMÓVEIS DO FMAS	0,00	10.000,00	0,00	10.000,00
08.122.0801.1604.0000	AQUISIÇÃO OU DESAPROPRIAÇÃO DE IMÓVEIS	0,00	30.000,00	0,00	30.000,00
08.122.0801.1617.0000	AQUISIÇÃO DE EQUIPAMENTOS/BENS MÓVEIS DESTINADOS AO GABINETE DA SECRETÁRIA	0,00	15.000,00	0,00	15.000,00
08.122.0801.2080.0000	MANUTENÇÃO DAS ATIVIDADES DO CONSELHO MUNICIPAL DE ASSISTÊNCIA SOCIAL	0,00	0,00	63.000,00	63.000,00
08.122.0801.2115.0000	MANUTENÇÃO DAS ATIVIDADES DO GABINETE	0,00	0,00	128.500,00	128.500,00
08.122.0801.2175.0000	MANUTENÇÃO DAS ATIVIDADES DO FUNDO MUNICIPAL DE ASSISTÊNCIA SOCIAL	0,00	0,00	2.456.000,00	2.456.000,00
08.122.0801.2201.0000	CONTIBUIÇÃO PARA O PASEP - FMAS	0,00	0,00	10.000,00	10.000,00
08.122.0801.4172.0000	CONFERÊNCIAS, SEMINÁRIOS E CURSOS DE CAPACITAÇÃO	0,00	0,00	46.000,00	46.000,00
08 122 0807	PROGRAMAS COMPLEMENTARES DA ASSISTÊNCIA SOCIAL	0,00	6.000,00	51.000,00	57.000,00
08.122.0807.1275.0000	AQUISIÇÃO DE MÓVEIS, EQUIPAMENTOS E OUTROS MATERIAIS PERMANENTES	0,00	6.000,00	0,00	6.000,00
08.122.0807.2274.0000	MANUTENÇÃO DAS ATIVIDADES DO FUNDO MUNICIPAL DO IDOSO	0,00	0,00	51.000,00	51.000,00
08 241	Assistência ao Idoso	0,00	78.000,00	649.000,00	727.000,00
08 241 0804	BLOCO DA PROTEÇÃO SOCIAL ESPECIAL DE ALTA COMPLEXIDADE	0,00	68.000,00	0,00	68.000,00
08.241.0804.1614.0000	AQUISIÇÃO DE EQUIPAMENTOS/BENS MÓVEIS DESTINADOS A ASSISTÊNCIA AOS IDOSOS	0,00	68.000,00	0,00	68.000,00
08 241 0807	PROGRAMAS COMPLEMENTARES DA ASSISTÊNCIA SOCIAL	0,00	10.000,00	649.000,00	659.000,00
08.241.0807.1275.0000	AQUISIÇÃO DE MÓVEIS, EQUIPAMENTOS E OUTROS MATERIAIS PERMANENTES	0,00	10.000,00	0,00	10.000,00
08.241.0807.2273.0000	MANUTENÇÃO DAS ATIVIDADES DO PROGRAMA PARCEIRO DO IDOSO	0,00	0,00	638.000,00	638.000,00
08.241.0807.2993.0000	MANUTENÇÃO DO CONSELHO MUNICIPAL DO IDOSO - CMDI	0,00	0,00	11.000,00	11.000,00
08 243	Assistência à Criança e ao Adolescente	0,00	40.000,00	1.229.000,00	1.269.000,00
08 243 0801	GESTÃO DA ASSISTÊNCIA SOCIAL	0,00	20.000,00	740.000,00	760.000,00
08.243.0801.1141.0000	AQUISIÇÃO DE VEÍCULOS, MÓVEIS, EQUIPAMENTOS E MATERIAIS PERMANENTES	0,00	20.000,00	0,00	20.000,00
08.243.0801.2191.0000	MANUTENÇÃO DAS ATIVIDADES DE PROMOÇÃO E DIVULGAÇÃO DOS DIREITOS DA CRIANÇA E DO ADOLESCENTE	0,00	0,00	22.000,00	22.000,00
08.243.0801.2192.0000	MANUTENÇÃO DAS ATIVIDADES SOCIO-EDUCATIVAS	0,00	0,00	25.000,00	25.000,00
08.243.0801.2193.0000	CAPACITAÇÃO DE RECURSOS HUMANOS PARA TRAB. NA DEFESA E ATEND. DA CRIANÇA E DO ADOLESCENTE	0,00	0,00	28.000,00	28.000,00
08.243.0801.2194.0000	MANUTENÇÃO DAS ATIVIDADES DE INCLUSÃO SOCIAL DE ADOLESCENTES E JOVENS	0,00	0,00	19.000,00	19.000,00
08.243.0801.2195.0000	APOIO TEC. FINANCEIRO AS ONG'S QUE ATENDEM CRIANÇAS E/OU ADOLESCENTES	0,00	0,00	316.000,00	316.000,00
08.243.0801.2196.0000	MANUTENÇÃO DAS ATIVIDADES DE INCLUSÃO PRODU. DE FAMÍLIAS C/ CRIANÇAS EM SITUAÇÃO DE RISCO	0,00	0,00	9.000,00	9.000,00
08.243.0801.2271.0000	MANUTENÇÃO DO PROGRAMA AMIGO DE VALOR	0,00	0,00	45.000,00	45.000,00
08.243.0801.2300.0000	APOIO AS ORGANIZAÇÕES SOCIAIS SEM FINS LUCRATIVOS	0,00	0,00	265.000,00	265.000,00
08.243.0801.2991.0000	MANUTENÇÃO DO CONSELHO MUNICIPAL DOS DIREITOS DA CRIANÇA E DO ADOLESCENTE - CONDICAS	0,00	0,00	11.000,00	11.000,00

PREFEITURA MUNICIPAL DE SALGUEIRO

RUA JOAQUIM SAMPAIO, 279 - N S DAS GRAÇAS - CNPJ:11361243/0001-71

Orçamento Programa

Exercício de 2022

Anexo 07

Page 6

**PROGRAMA DE TRABALHO DO GOVERNO
DEMONSTRATIVO DE FUNÇÕES, SUBFUNÇÕES E PROGRAMAS
POR PROJETOS, ATIVIDADES E OPERAÇÕES ESPECIAIS**

Lei: 2384, Data: 21/12/2021

(Inc.II, § 2º, Art.2º)

Código		Especificação		Operação Especial	Projetos	Atividades	T o t a l
08	Assistência Social			0,00	559.000,00	7.665.500,00	8.224.500,00
08	243	Assistência à Criança e ao Adolescente		0,00	40.000,00	1.229.000,00	1.269.000,00
08	243	0804	BLOCO DA PROTEÇÃO SOCIAL ESPECIAL DE ALTA COMPLEXIDADE	0,00	20.000,00	155.000,00	175.000,00
08.243.0804.1615.0000		AQUISIÇÃO DE EQUIPAMENTOS/BENS MÓVEIS DESTINADOS A ASSISTÊNCIA A CRIANÇAS E ADOLESCENTES		0,00	20.000,00	0,00	20.000,00
08.243.0804.2181.0000		COMPONENTE PISO DE ALTA COMPLEXIDADE I - CRIANÇA/ADOLESCENTE		0,00	0,00	37.000,00	37.000,00
08.243.0804.4173.0000		MANUTENÇÃO DE CONVÊNIOS DE ACOLHIMENTO A CRIANÇAS E ADOLESCENTES		0,00	0,00	98.000,00	98.000,00
08.243.0804.4174.0000		MANUTENÇÃO DO PROGRAMA FAMÍLIA ACOLHEDORA		0,00	0,00	20.000,00	20.000,00
08	243	0807	PROGRAMAS COMPLEMENTARES DA ASSISTÊNCIA SOCIAL	0,00	0,00	334.000,00	334.000,00
08.243.0807.2179.0000		MANUTENÇÃO DAS AÇÕES DO PROGRAMA DE ERRADICAÇÃO DO TRABALHO INFANTIL - AEPETI		0,00	0,00	51.000,00	51.000,00
08.243.0807.2184.0000		MANUTENÇÃO DE BENEFÍCIOS DE PRESTAÇÃO CONTINUADA - BPC NA ESCOLA		0,00	0,00	14.000,00	14.000,00
08.243.0807.2283.0000		MANUTENÇÃO DO PROGRAMA PRIMEIRA INFÂNCIA NO SUAS - CRIANÇA FELIZ		0,00	0,00	269.000,00	269.000,00
08	244	Assistência Comunitária		0,00	250.000,00	2.880.000,00	3.130.000,00
08	244	0802	BLOCO DE PROTEÇÃO SOCIAL BÁSICA	0,00	98.000,00	902.000,00	1.000.000,00
08.244.0802.1605.0000		CONSTRUÇÃO, AMPLIAÇÃO E REFORMA DE IMÓVEIS VINCULADOS A PROTEÇÃO SOCIAL BÁSICA		0,00	40.000,00	0,00	40.000,00
08.244.0802.1606.0000		AQUISIÇÃO DE EQUIPAMENTOS/BENS MÓVEIS DESTINADOS A PROTEÇÃO SOCIAL BÁSICA		0,00	58.000,00	0,00	58.000,00
08.244.0802.2187.0000		MANUTENÇÃO DOS SERVIÇOS DO PISO BASICO FIXO - PAIF/CRAS		0,00	0,00	488.000,00	488.000,00
08.244.0802.2188.0000		MANUTENÇÃO DO SERVIÇO DE CONVIVÊNCIA E FORTALECIMENTO DE VÍNCULOS		0,00	0,00	414.000,00	414.000,00
08	244	0803	BLOCO DA PROTEÇÃO SOCIAL ESPECIAL DE MÉDIA COMPLEXIDADE	0,00	52.000,00	463.000,00	515.000,00
08.244.0803.1607.0000		CONSTRUÇÃO, AMPLIAÇÃO E REFORMA DE IMÓVEIS VINCULADOS A PROTEÇÃO SOCIAL DE MÉDIA COMPLEXIDADE		0,00	32.000,00	0,00	32.000,00
08.244.0803.1608.0000		AQUISIÇÃO DE EQUIPAMENTOS/BENS MÓVEIS DESTINADOS A PROTEÇÃO SOCIAL DE MÉDIA COMPLEXIDADE		0,00	20.000,00	0,00	20.000,00
08.244.0803.2177.0000		MANUTENÇÃO DE PROTEÇÃO ESPECIAL DE MÉDIA COMPLEXIDADE - MSE		0,00	0,00	40.000,00	40.000,00
08.244.0803.2178.0000		MANUTENÇÃO DAS AÇÕES DE MÉDIA COMPLEXIDADE - PAEFI/CREAS		0,00	0,00	423.000,00	423.000,00
08	244	0804	BLOCO DA PROTEÇÃO SOCIAL ESPECIAL DE ALTA COMPLEXIDADE	0,00	38.000,00	231.000,00	269.000,00
08.244.0804.1609.0000		CONSTRUÇÃO, AMPLIAÇÃO E REFORMA DE IMÓVEIS VINCULADOS A PROTEÇÃO SOCIAL DE ALTA COMPLEXIDADE		0,00	18.000,00	0,00	18.000,00
08.244.0804.1610.0000		AQUISIÇÃO DE EQUIPAMENTOS/BENS MÓVEIS DESTINADOS A PROTEÇÃO SOCIAL DE ALTA COMPLEXIDADE		0,00	20.000,00	0,00	20.000,00
08.244.0804.2085.0000		MANUTENÇÃO DOS SERVIÇOS DE PROTEÇÃO ESPECIAL - ALTA COMPLEXIDADE		0,00	0,00	131.000,00	131.000,00
08.244.0804.2316.0000		MANUTENÇÃO DOS FOMENTOS COM ORGANIZAÇÕES DA SOCIEDADE CIVIL PARA OS SERVIÇOS DE ATENDIMENTO DE ALTA COMPLEXIDADE		0,00	0,00	100.000,00	100.000,00
08	244	0805	BLOCO DA GESTÃO DO PROGRAMA BOLSA FAMÍLIA E DO CADASTRO ÚNICO	0,00	36.000,00	345.000,00	381.000,00
08.244.0805.1611.0000		AQUISIÇÃO DE EQUIPAMENTOS/BENS MÓVEIS DESTINADOS AO PROGRAMA BOLSA FAMÍLIA E CADASTRO ÚNICO		0,00	36.000,00	0,00	36.000,00
08.244.0805.2278.0000		MANUTENÇÃO DAS ATIVIDADES VINCULADAS AO PROGRAMA BOLSA FAMÍLIA		0,00	0,00	345.000,00	345.000,00

PREFEITURA MUNICIPAL DE SALGUEIRO

RUA JOAQUIM SAMPAIO, 279 - N S DAS GRAÇAS - CNPJ:11361243/0001-71

Orçamento Programa

Exercício de 2022

Anexo 07

Page 7

**PROGRAMA DE TRABALHO DO GOVERNO
DEMONSTRATIVO DE FUNÇÕES, SUBFUNÇÕES E PROGRAMAS
POR PROJETOS, ATIVIDADES E OPERAÇÕES ESPECIAIS**

Lei: 2384, Data: 21/12/2021

(Inc.II, § 2º, Art.2º)

Código		Especificação		Operação Especial	Projetos	Atividades	T o t a l
08	Assistência Social			0,00	559.000,00	7.665.500,00	8.224.500,00
08	244	Assistência Comunitária		0,00	250.000,00	2.880.000,00	3.130.000,00
08	244	0806	BLOCO DA GESTÃO DO SUAS	0,00	8.000,00	191.000,00	199.000,00
08.244.0806.1612.0000		AQUISIÇÃO DE EQUIPAMENTOS/BENS MÓVEIS DESTINADOS AO INDICE DE GESTAO DESCENTRALIZADA - IGDSUAS		0,00	8.000,00	0,00	8.000,00
08.244.0806.2276.0000		IGD - SUAS - CONSELHO		0,00	0,00	70.000,00	70.000,00
08.244.0806.2277.0000		MANUTENÇÃO DAS AÇÕES DO IGD SUAS		0,00	0,00	121.000,00	121.000,00
08	244	0807	PROGRAMAS COMPLEMENTARES DA ASSISTÊNCIA SOCIAL	0,00	14.000,00	574.000,00	588.000,00
08.244.0807.1613.0000		AQUISIÇÃO DE EQUIPAMENTOS/BENS MÓVEIS DESTINADOS A PROGRAMAS COMPLEMENTARES DA ASSISTÊNCIA SOCIAL		0,00	14.000,00	0,00	14.000,00
08.244.0807.2182.0000		INCLUSÃO PRODUTIVA, FORMAÇÃO PROFISSIONAL E PROJETOS DE ENFRENTAMENTO DA POBREZA		0,00	0,00	119.000,00	119.000,00
08.244.0807.2183.0000		MANUTENÇÃO DAS AÇÕES DE BENEFÍCIOS EVENTUAIS		0,00	0,00	415.000,00	415.000,00
08.244.0807.2322.0000		AÇÕES E SERVIÇOS PARA O ENFRENTAMENTO A PANDEMIA DO CORONAVÍRUS (COVID-19)		0,00	0,00	40.000,00	40.000,00
08	244	0808	ASSISTÊNCIA SOCIAL - PROGRAMAS COM FINANCIAMENTO ESTADUAL	0,00	4.000,00	174.000,00	178.000,00
08.244.0808.1616.0000		AQUISIÇÃO DE EQUIPAMENTOS/BENS MÓVEIS DESTINADOS AO CRAS - RECURSOS DO ESTADO		0,00	4.000,00	0,00	4.000,00
08.244.0808.2176.0000		MANUTENÇÃO DO CRAS - ESTADO		0,00	0,00	100.000,00	100.000,00
08.244.0808.2197.0000		MANUTENÇÃO DO CREAS ESTADO		0,00	0,00	30.000,00	30.000,00
08.244.0808.2198.0000		BENEFÍCIOS EVENTUAIS - ESTADO		0,00	0,00	44.000,00	44.000,00
08	306	Alimentação e Nutrição		0,00	0,00	54.000,00	54.000,00
08	306	0807	PROGRAMAS COMPLEMENTARES DA ASSISTÊNCIA SOCIAL	0,00	0,00	54.000,00	54.000,00
08.306.0807.2186.0000		MANUTENÇÃO DOS SERVIÇOS DE SEGURANÇA ALIMENTAR E NUTRICIONAL		0,00	0,00	54.000,00	54.000,00
08	333	Empregabilidade		0,00	0,00	99.000,00	99.000,00
08	333	0807	PROGRAMAS COMPLEMENTARES DA ASSISTÊNCIA SOCIAL	0,00	0,00	99.000,00	99.000,00
08.333.0807.2590.0000		MANUTENÇÃO DAS AÇÕES DE ACESSO AO MUNDO DO TRABALHO - ACESSUAS		0,00	0,00	99.000,00	99.000,00
09	Previdência Social			0,00	0,00	27.640.000,00	27.640.000,00
09	271	Previdência Básica		0,00	0,00	1.600.000,00	1.600.000,00
09	271	0801	GESTÃO DA ASSISTÊNCIA SOCIAL	0,00	0,00	10.000,00	10.000,00
09.271.0801.2199.0000		CONTRIBUIÇÃO PREVIDENCIÁRIA DOS PRESTADORES DE SERVIÇOS - FMAS		0,00	0,00	10.000,00	10.000,00
09	271	0901	GESTÃO PREVIDENCIÁRIA	0,00	0,00	1.590.000,00	1.590.000,00
09.271.0901.2206.0000		CONTRIBUIÇÃO PATRONAL DA AUTARQUIA EDUCACIONAL DO SALGUEIRO AO INSS		0,00	0,00	250.000,00	250.000,00
09.271.0901.2212.0000		ENCARGOS COM INSS SOBRE SERVIÇOS PRESTADOS		0,00	0,00	20.000,00	20.000,00
09.271.0901.2470.0000		CONTRIBUIÇÃO PREVIDENCIÁRIA - INSS		0,00	0,00	1.320.000,00	1.320.000,00
09	272	Previdência do Regime Estatutário		0,00	0,00	26.040.000,00	26.040.000,00

PREFEITURA MUNICIPAL DE SALGUEIRO

RUA JOAQUIM SAMPAIO, 279 - N S DAS GRAÇAS - CNPJ:11361243/0001-71

Orçamento Programa - Exercício de 2022

Anexo 07

Page 8

**PROGRAMA DE TRABALHO DO GOVERNO
DEMONSTRATIVO DE FUNÇÕES, SUBFUNÇÕES E PROGRAMAS
POR PROJETOS, ATIVIDADES E OPERAÇÕES ESPECIAIS**

Lei: 2384, Data: 21/12/2021

(Inc.II, § 2º, Art.2º)

Código	Especificação	Operação Especial	Projetos	Atividades	T o t a l
09	Previdência Social	0,00	0,00	27.640.000,00	27.640.000,00
09	272	Previdência do Regime Estatutário	0,00	26.040.000,00	26.040.000,00
09	272	0901	GESTÃO PREVIDENCIÁRIA	26.040.000,00	26.040.000,00
09.272.0901.2207.0000	CONTRIBUIÇÃO PATRONAL DA AUTARQUIA EDUCACIONAL DO SALGUEIRO AO FUNPRESSAL	0,00	0,00	450.000,00	450.000,00
09.272.0901.2480.0000	CONTRIBUIÇÃO PREVIDENCIÁRIA - FUNPRESSAL	0,00	0,00	1.010.000,00	1.010.000,00
09.272.0901.2770.0000	APORTE FINANCEIRO AO RPPS	0,00	0,00	10.000,00	10.000,00
09.272.0901.2903.0000	MANUTENÇÃO DAS ATIVIDADES PREVIDENCIÁRIAS DO RPPS (DESPESAS COM APOSENTADORIA E	0,00	0,00	24.570.000,00	24.570.000,00
10	Saúde	0,00	2.808.000,00	37.452.000,00	40.260.000,00
10	122	Administração Geral	0,00	3.729.000,00	3.789.000,00
10	122	1003	SUORTE AOS SERVIÇOS DE SAÚDE	0,00	60.000,00
10.122.1003.1176.0000	AQUISIÇÃO DE EQUIPAMENTOS/BENS MÓVEIS DESTINADOS AO FUNDO MUNICIPAL DE SAÚDE - FMS	0,00	20.000,00	0,00	20.000,00
10.122.1003.1209.0000	CONSTRUÇÃO, AMPLIAÇÃO E/OU REFORMA DE IMÓVEIS DO FUNDO MUNICIPAL DE SAÚDE - FMS	0,00	40.000,00	0,00	40.000,00
10	122	1004	PROMOÇÃO A SAÚDE DE QUALIDADE	3.729.000,00	3.729.000,00
10.122.1004.2114.0000	MANUTENÇÃO DAS ATIVIDADES DO GABINETE	0,00	0,00	21.000,00	21.000,00
10.122.1004.2226.0000	MANUTENÇÃO DAS ATIVIDADES DO FUNDO MUNICIPAL DE SAÚDE - FMS	0,00	0,00	3.521.000,00	3.521.000,00
10.122.1004.2227.0000	MANUTENÇÃO DAS ATIVIDADES DO CONSELHO MUNICIPAL DE SAÚDE	0,00	0,00	10.000,00	10.000,00
10.122.1004.2321.0000	AÇÕES E SERVIÇOS PARA O ENFRENTAMENTO DA PANDEMIA DO CORONAVÍRUS (COVID-19) - SAÚDE	0,00	0,00	151.000,00	151.000,00
10.122.1004.2372.0000	MANUTENÇÃO DAS ATIVIDADES DO GABINETE DO SECRETÁRIO	0,00	0,00	6.000,00	6.000,00
10.122.1004.4417.0000	CONTRIBUIÇÃO PATRONAL DOS PRESTADORES DE SERVIÇOS	0,00	0,00	20.000,00	20.000,00
10	243	Assistência à Criança e ao Adolescente	0,00	16.000,00	16.000,00
10	243	1003	SUORTE AOS SERVIÇOS DE SAÚDE	16.000,00	16.000,00
10.243.1003.4420.0000	MANUTENÇÃO DAS AÇÕES DESTINADAS AS CRIANÇAS E ADOLESCENTE	0,00	0,00	16.000,00	16.000,00
10	301	Atenção Básica	0,00	21.623.000,00	23.373.000,00
10	301	1003	SUORTE AOS SERVIÇOS DE SAÚDE	0,00	1.750.000,00
10.301.1003.0171.0000	AQUISIÇÃO E/OU DESAPROPRIAÇÃO DE IMÓVEIS	0,00	130.000,00	0,00	130.000,00
10.301.1003.0173.0000	CONSTRUÇÃO, REFORMA E/OU AMPLIAÇÃO DE UNIDADES BÁSICAS DE SAÚDE	0,00	950.000,00	0,00	950.000,00
10.301.1003.0175.0000	IMPLANTAÇÃO DA ACADEMIA DA SAÚDE	0,00	150.000,00	0,00	150.000,00
10.301.1003.1180.0000	AQUISIÇÃO DE EQUIPAMENTOS/BENS MÓVEIS DESTINADOS A ATENÇÃO BÁSICA	0,00	520.000,00	0,00	520.000,00
10	301	1004	PROMOÇÃO A SAÚDE DE QUALIDADE	21.623.000,00	21.623.000,00
10.301.1004.2228.0000	MANUTENÇÃO DO PROGRAMA EDUCAÇÃO PERMANENTE EM SAÚDE	0,00	0,00	23.000,00	23.000,00
10.301.1004.2232.0000	MANUTENÇÃO DO PROGRAMA AGENTES COMUNITÁRIOS DE SAÚDE - ACS	0,00	0,00	5.346.000,00	5.346.000,00
10.301.1004.2234.0000	MANUTENÇÃO DO LABORATÓRIO MUNICIPAL DE ANÁLISES CLÍNICAS	0,00	0,00	657.000,00	657.000,00
10.301.1004.2236.0000	MANUTENÇÃO DO PROJETO DA ACADEMIA DE SAÚDE	0,00	0,00	23.000,00	23.000,00
10.301.1004.2237.0000	MANUTENÇÃO DO PROGRAMA SAÚDE NA ESCOLA	0,00	0,00	19.000,00	19.000,00
10.301.1004.2868.0000	MANUTENÇÃO DAS ATIVIDADES DA ATENÇÃO BÁSICA	0,00	0,00	15.555.000,00	15.555.000,00

PREFEITURA MUNICIPAL DE SALGUEIRO

RUA JOAQUIM SAMPAIO, 279 - N S DAS GRAÇAS - CNPJ:11361243/0001-71

Orçamento Programa - Exercício de 2022

Anexo 07

Page 9

**PROGRAMA DE TRABALHO DO GOVERNO
DEMONSTRATIVO DE FUNÇÕES, SUBFUNÇÕES E PROGRAMAS
POR PROJETOS, ATIVIDADES E OPERAÇÕES ESPECIAIS**

Lei: 2384, Data: 21/12/2021

(Inc.II, § 2º, Art.2º)

Código	Especificação	Operação Especial	Projetos	Atividades	T o t a l
10	Saúde	0,00	2.808.000,00	37.452.000,00	40.260.000,00
10	302 Assistência Hospitalar e Ambulatorial	0,00	980.000,00	9.508.000,00	10.488.000,00
10	302 1003 SUPORTE AOS SERVIÇOS DE SAÚDE	0,00	980.000,00	0,00	980.000,00
10.302.1003.0176.0000	CONSTRUÇÃO, REFORMA E/OU AMPLIAÇÃO DE UNIDADES DE SAÚDE - MAC	0,00	680.000,00	0,00	680.000,00
10.302.1003.0190.0000	AQUISIÇÃO DE EQUIPAMENTOS/BENS MÓVEIS DESTINADOS AO MAC	0,00	300.000,00	0,00	300.000,00
10	302 1004 PROMOÇÃO A SAÚDE DE QUALIDADE	0,00	0,00	9.508.000,00	9.508.000,00
10.302.1004.2239.0000	MANUTENÇÃO DO PROGRAMA TRATAMENTO FORA DO DOMICILIO - TFD	0,00	0,00	1.502.000,00	1.502.000,00
10.302.1004.2245.0000	MANUTENÇÃO DAS ATIVIDADES DA CENTRAL REGIONAL DE REGULAÇÃO	0,00	0,00	1.166.000,00	1.166.000,00
10.302.1004.2247.0000	MANUTENÇÃO DAS ATIVIDADES DO PROGRAMA MAIS MÉDICOS	0,00	0,00	130.000,00	130.000,00
10.302.1004.2248.0000	MANUTENÇÃO DAS ATIVIDADES DO SERVIÇO DE ATENDIMENTO MÓVEL AS URGÊNCIAS - SAMU	0,00	0,00	72.000,00	72.000,00
10.302.1004.4419.0000	MANUTENÇÃO DAS ATIVIDADES DA MÉDIA E ALTA COMPLEXIDADE - MAC	0,00	0,00	6.638.000,00	6.638.000,00
10	303 Suporte Profilático e Terapêutico	0,00	0,00	556.000,00	556.000,00
10	303 1004 PROMOÇÃO A SAÚDE DE QUALIDADE	0,00	0,00	556.000,00	556.000,00
10.303.1004.2249.0000	MANUTENÇÃO DO PROGRAMA DE ASSISTÊNCIA FARMACÉUTICA BÁSICA	0,00	0,00	540.000,00	540.000,00
10.303.1004.4418.0000	PROJETO TEM REMÉDIO	0,00	0,00	16.000,00	16.000,00
10	304 Vigilância Sanitária	0,00	12.000,00	493.000,00	505.000,00
10	304 1003 SUPORTE AOS SERVIÇOS DE SAÚDE	0,00	12.000,00	0,00	12.000,00
10.304.1003.1197.0000	AQUISIÇÃO DE MÓVEIS, MÁQUINAS, EQUIPAMENTOS E OUTROS MATERIAIS PERMANENTES	0,00	12.000,00	0,00	12.000,00
10	304 1004 PROMOÇÃO A SAÚDE DE QUALIDADE	0,00	0,00	493.000,00	493.000,00
10.304.1004.2246.0000	MANUTENÇÃO DAS AÇÕES DE VIGILÂNCIA SANITÁRIA	0,00	0,00	493.000,00	493.000,00
10	305 Vigilância Epidemiológica	0,00	6.000,00	1.512.000,00	1.518.000,00
10	305 1003 SUPORTE AOS SERVIÇOS DE SAÚDE	0,00	6.000,00	0,00	6.000,00
10.305.1003.1198.0000	AQUISIÇÃO DE MÓVEIS, MÁQUINAS, EQUIPAMENTOS E OUTROS MATERIAIS PERMANENTES	0,00	6.000,00	0,00	6.000,00
10	305 1004 PROMOÇÃO A SAÚDE DE QUALIDADE	0,00	0,00	1.512.000,00	1.512.000,00
10.305.1004.2252.0000	MANUTENÇÃO DAS AÇÕES DE VIGILÂNCIA EM SAÚDE	0,00	0,00	1.486.000,00	1.486.000,00
10.305.1004.2253.0000	MANUTENÇÃO DAS ATIVIDADES DAS CAMPANHAS DE VACINAÇÃO	0,00	0,00	26.000,00	26.000,00
10	306 Alimentação e Nutrição	0,00	0,00	15.000,00	15.000,00
10	306 1004 PROMOÇÃO A SAÚDE DE QUALIDADE	0,00	0,00	15.000,00	15.000,00
10.306.1004.2255.0000	MANUTENÇÃO DAS ATIVIDADES DO PROGRAMA ALIMENTAÇÃO NUTRICIONAL	0,00	0,00	15.000,00	15.000,00
11	Trabalho	0,00	0,00	2.000,00	2.000,00
11	331 Proteção e Benefícios ao Trabalhador	0,00	0,00	2.000,00	2.000,00
11	331 0401 GESTÃO ADMINISTRATIVA DO MUNICÍPIO	0,00	0,00	2.000,00	2.000,00
11.331.0401.2161.0000	CONTRIBUIÇÃO PARA O PASEP	0,00	0,00	2.000,00	2.000,00

PREFEITURA MUNICIPAL DE SALGUEIRO

RUA JOAQUIM SAMPAIO, 279 - N S DAS GRAÇAS - CNPJ:11361243/0001-71

Orçamento Programa - Exercício de 2022

Anexo 07

Page 10

**PROGRAMA DE TRABALHO DO GOVERNO
DEMONSTRATIVO DE FUNÇÕES, SUBFUNÇÕES E PROGRAMAS
POR PROJETOS, ATIVIDADES E OPERAÇÕES ESPECIAIS**

Lei: 2384, Data: 21/12/2021

(Inc.II, § 2º, Art.2º)

Código	Especificação	Operação Especial	Projetos	Atividades	T o t a l
11	Trabalho	0,00	0,00	2.000,00	2.000,00
11	331 Proteção e Benefícios ao Trabalhador	0,00	0,00	2.000,00	2.000,00
12	Educação	0,00	13.263.900,00	55.657.661,72	68.921.561,72
12	122 Administração Geral	0,00	1.302.000,00	4.558.200,00	5.860.200,00
12	122 0401 GESTÃO ADMINISTRATIVA DO MUNICÍPIO	0,00	1.142.000,00	30.000,00	1.172.000,00
12.122.0401.0164.0000	AQUISIÇÃO DE VEÍCULOS, MÓVEIS, APARELHOS, EQUIPAMENTOS E OUTROS MATERIAIS PERMANENTES	0,00	50.000,00	0,00	50.000,00
12.122.0401.2208.0000	MANUTENÇÃO DAS ATIVIDADES DA DIRETORIA EXECUTIVA	0,00	992.000,00	0,00	992.000,00
12.122.0401.2209.0000	INDENIZAÇÕES E RESTITUIÇÕES	0,00	100.000,00	0,00	100.000,00
12.122.0401.2211.0000	DESPESAS DE EXERCÍCIOS ANTERIORES	0,00	0,00	10.000,00	10.000,00
12.122.0401.2272.0000	REALIZAÇÃO DO CONCURSO PÚBLICO	0,00	0,00	20.000,00	20.000,00
12	122 1201 DESENVOLVIMENTO DA EDUCAÇÃO DE QUALIDADE	0,00	55.000,00	4.509.200,00	4.564.200,00
12.122.1201.0115.0000	AQUISIÇÃO DE MÓVEIS, EQUIPAMENTOS E OUTROS MATERIAIS PERMANENTES	0,00	55.000,00	0,00	55.000,00
12.122.1201.1263.0000	MANUTENÇÃO DAS ATIVIDADES DO GABINETE	0,00	0,00	20.900,00	20.900,00
12.122.1201.2258.0000	FORMALIZAÇÃO DE CONVÊNIOS COM ENTIDADES SEM FINS LUCRATIVOS	0,00	0,00	22.000,00	22.000,00
12.122.1201.2263.0000	MANUTENÇÃO DAS ATIVIDADES DO FUNDO MUNICIPAL DE EDUCAÇÃO	0,00	0,00	4.367.400,00	4.367.400,00
12.122.1201.2323.0000	AÇÕES E SERVIÇOS PARA O ENFRENTAMENTO DA PANDEMIA DO CORONAVÍRUS (COVID-19)	0,00	0,00	23.200,00	23.200,00
12.122.1201.2371.0000	MANUTENÇÃO DAS ATIVIDADES DO GABINETE DO SECRETÁRIO	0,00	0,00	6.000,00	6.000,00
12.122.1201.2640.0000	CONSELHO MUNICIPAL DE EDUCAÇÃO E DEMAIS CONSELHOS AFINS	0,00	0,00	29.700,00	29.700,00
12.122.1201.2723.0000	DIVULGAÇÃO INSTITUCIONAL, IMPRESSOS E PUBLICAÇÕES DIVERSAS	0,00	0,00	30.000,00	30.000,00
12.122.1201.2749.0000	PAGAMENTO DE OBRIGAÇÕES PATRONAIS - PRESTADORES DE SERVIÇOS	0,00	0,00	10.000,00	10.000,00
12	122 1202 SUPORTE COMPLEMENTAR A EDUCAÇÃO	0,00	105.000,00	19.000,00	124.000,00
12.122.1202.0115.0000	AQUISIÇÃO DE MÓVEIS, EQUIPAMENTOS E OUTROS MATERIAIS PERMANENTES	0,00	50.000,00	0,00	50.000,00
12.122.1202.1263.0000	MANUTENÇÃO DAS ATIVIDADES DO GABINETE	0,00	0,00	19.000,00	19.000,00
12.122.1202.1701.0000	AQUISIÇÃO DE EQUIPAMENTOS/BENS MÓVEIS DESTINADO AO FUNDO MUNICIPAL DE EDUCAÇÃO	0,00	35.000,00	0,00	35.000,00
12.122.1202.1704.0000	CONSTRUÇÃO REFORMA E/OU AMPLIAÇÃO DO PREDIO DO FUNDO MUNICIPAL DE EDUCAÇÃO	0,00	20.000,00	0,00	20.000,00
12	128 Formação de Recursos Humanos	0,00	0,00	75.800,00	75.800,00
12	128 1201 DESENVOLVIMENTO DA EDUCAÇÃO DE QUALIDADE	0,00	0,00	75.800,00	75.800,00
12.128.1201.2745.0000	CAPACITAÇÃO DOS PROFISSIONAIS DE EDUCAÇÃO	0,00	0,00	75.800,00	75.800,00
12	306 Alimentação e Nutrição	0,00	0,00	4.095.500,00	4.095.500,00
12	306 1201 DESENVOLVIMENTO DA EDUCAÇÃO DE QUALIDADE	0,00	0,00	4.095.500,00	4.095.500,00
12.306.1201.2031.0000	PNAE - ALIMENTAÇÃO ESCOLAR - QUILOMBOLA	0,00	0,00	76.000,00	76.000,00
12.306.1201.2032.0000	PNAE - ALIMENTAÇÃO ESCOLAR - ENSINO FUNDAMENTAL	0,00	0,00	491.000,00	491.000,00
12.306.1201.2033.0000	PNAE - ALIMENTAÇÃO ESCOLAR - CRECHE	0,00	0,00	146.000,00	146.000,00
12.306.1201.2034.0000	PNAE - ALIMENTAÇÃO ESCOLAR - PRÉ-ESCOLA	0,00	0,00	167.000,00	167.000,00
12.306.1201.2035.0000	PNAE - ALIMENTAÇÃO ESCOLAR - EJA	0,00	0,00	15.000,00	15.000,00
12.306.1201.2036.0000	PNAE - ALIMENTAÇÃO ESCOLAR - AEE - EDUCAÇÃO ESPECIAL	0,00	0,00	7.000,00	7.000,00
12.306.1201.2691.0000	MANUTENÇÃO DA MERENDA ESCOLAR - MAIS EDUCAÇÃO	0,00	0,00	170.000,00	170.000,00
12.306.1201.2724.0000	ALIMENTAÇÃO ESCOLAR	0,00	0,00	3.023.500,00	3.023.500,00

PREFEITURA MUNICIPAL DE SALGUEIRO

RUA JOAQUIM SAMPAIO, 279 - N S DAS GRAÇAS - CNPJ:11361243/0001-71

Orçamento Programa

Exercício de 2022

Anexo 07

Page 11

**PROGRAMA DE TRABALHO DO GOVERNO
DEMONSTRATIVO DE FUNÇÕES, SUBFUNÇÕES E PROGRAMAS
POR PROJETOS, ATIVIDADES E OPERAÇÕES ESPECIAIS**

Lei: 2384, Data: 21/12/2021

(Inc.II, § 2º, Art.2º)

Código		Especificação		Operação Especial	Projetos	Atividades	T o t a l
12	Educação			0,00	13.263.900,00	55.657.661,72	68.921.561,72
12	361	Ensino Fundamental		0,00	6.302.800,00	26.884.661,72	33.187.461,72
12	361	1201	DESENVOLVIMENTO DA EDUCAÇÃO DE QUALIDADE	0,00	0,00	26.884.661,72	26.884.661,72
12.361.1201.1287.0000			MANUTENÇÃO DAS ATIVIDADES DA DIRETORIA	0,00	0,00	575.061,72	575.061,72
12.361.1201.1288.0000			MANUTENÇÃO DAS ATIVIDADES DA DIRETORIA	0,00	0,00	30.800,00	30.800,00
12.361.1201.2012.0000			MANUTENÇÃO DO TRANSPORTE ESCOLAR	0,00	0,00	2.270.000,00	2.270.000,00
12.361.1201.2266.0000			MANUTENÇÃO DA FORMAÇÃO CONTINUADA DOS PROFISSIONAIS DE MAGISTÉRIO - ENSINO FUNDAMENTAL	0,00	0,00	24.000,00	24.000,00
12.361.1201.2326.0000			MANUTENÇÃO DO DESENVOLVIMENTO DO ENSINO FUNDAMENTAL - FUNDEB 30%	0,00	0,00	4.045.000,00	4.045.000,00
12.361.1201.2715.0000			CUSTEIO DAS DESPESAS VINCULADAS AO SALARIO EDUCAÇÃO	0,00	0,00	1.082.000,00	1.082.000,00
12.361.1201.2716.0000			MANUTENÇÃO DO PROGRAMA NACIONAL DE APOIO AO TRANSPORTE ESCOLAR - PNATE	0,00	0,00	153.000,00	153.000,00
12.361.1201.2720.0000			REMUNERAÇÃO DOS PROFISSIONAIS DA EDUCAÇÃO BÁSICA - FUNDEB 70%	0,00	0,00	17.716.000,00	17.716.000,00
12.361.1201.2725.0000			MANUTENÇÃO DAS ATIVIDADES DO ENSINO FUNDAMENTAL	0,00	0,00	183.000,00	183.000,00
12.361.1201.2726.0000			MANUTENÇÃO DO PROGRAMA ESTADUAL DE TRANSPORTE ESCOLAR - PETE	0,00	0,00	60.000,00	60.000,00
12.361.1201.2727.0000			MANUTENÇÃO DO PROVEDOR DE INTERNET P/ DIST. GRATUITA NAS ESCOLAS DO MUNICIPIO	0,00	0,00	15.000,00	15.000,00
12.361.1201.2731.0000			MANUTENÇÃO DO PROGRAMA DE TRANSPORTE ESCOLAR - FUNDEB 30%	0,00	0,00	120.000,00	120.000,00
12.361.1201.2732.0000			REMUNERAÇÃO DOS PROFISSIONAIS DA EDUCAÇÃO BÁSICA - ENSINO FUNDAMENTAL - COMPLEMENTAÇÃO DO VAAF 70%	0,00	0,00	350.000,00	350.000,00
12.361.1201.2733.0000			REMUNERAÇÃO DOS PROFISSIONAIS DA EDUCAÇÃO BÁSICA - ENSINO FUNDAMENTAL - COMPLEMENTAÇÃO DO VAAF 30%	0,00	0,00	230.000,00	230.000,00
12.361.1201.2760.0000			APOIO AO DESENVOLVIMENTO DO ESPORTE ESCOLAR	0,00	0,00	30.800,00	30.800,00
12	361	1202	SUPORTE COMPLEMENTAR A EDUCAÇÃO	0,00	6.302.800,00	0,00	6.302.800,00
12.361.1202.1005.0000			AQUISIÇÃO DE VEICULOS, EQUIPAMENTOS E DEMAIS BENS MOVEIS, PARA MANUTENÇÃO DAS ATIVIDADES DO ENSINO FUNDAMENTAL	0,00	1.569.500,00	0,00	1.569.500,00
12.361.1202.1006.0000			CONSTRUÇÃO, REFORMA E AMPLIAÇÕES DE UNIDADES ESCOLARES DO ENSINO FUNDAMENTAL E QUADRAS POLIESPORTIVAS	0,00	3.610.000,00	0,00	3.610.000,00
12.361.1202.1121.0000			AQUISIÇÃO DE MÓVEIS, EQUIPAMENTOS E OUTROS MATERIAIS PERMANENTES	0,00	3.300,00	0,00	3.300,00
12.361.1202.1167.0000			CONSTRUÇÃO, REFORMA E AMPLIAÇÃO DA REDE MUNICIPAL DE ENSINO - SALÁRIO EDUCAÇÃO	0,00	100.000,00	0,00	100.000,00
12.361.1202.1703.0000			CONSTRUÇÃO, REFORMA E/OU AMPLIAÇÃO DAS ESCOLAS - FUNDEB 30%	0,00	330.000,00	0,00	330.000,00
12.361.1202.1705.0000			AQUISIÇÃO DE MATERIAIS DIDATICOS	0,00	90.000,00	0,00	90.000,00
12.361.1202.1706.0000			AQUISIÇÃO DE FARDAMENTOS	0,00	70.000,00	0,00	70.000,00
12.361.1202.1708.0000			CONSTRUÇÃO E/OU AMPLIAÇÃO DE QUADRAS POLIESPORTIVAS	0,00	130.000,00	0,00	130.000,00
12.361.1202.1709.0000			AQUISIÇÃO DE EQUIPAMENTOS/DEMAIS BENS MOVEIS COM O SALARIO EDUCAÇÃO	0,00	40.000,00	0,00	40.000,00
12.361.1202.1715.0000			AQUISIÇÃO DE EQUIPAMENTOS/BENS MOVEIS DESTINADOS AO ENSINO FUNDAMENTAL - FUNDEB 30%	0,00	330.000,00	0,00	330.000,00
12.361.1202.1716.0000			CONSTRUÇÃO, REFORMA E/OU AMPLIAÇÃO DE ESCOLAS - ENSINO FUNDAMENTAL - COMPLEMENTAÇÃO DO VAAT 15%	0,00	15.000,00	0,00	15.000,00
12.361.1202.1717.0000			AQUISIÇÃO DE BENS MOVEIS DESTINADOS AO ENSINO FUNDAMENTAL - COMPLEMENTAÇÃO DO VAAT 15%	0,00	15.000,00	0,00	15.000,00
12	363	Ensino Profissional		0,00	0,00	21.200,00	21.200,00
12	363	1201	DESENVOLVIMENTO DA EDUCAÇÃO DE QUALIDADE	0,00	0,00	21.200,00	21.200,00
12.363.1201.2728.0000			MANUTENÇÃO DAS ATIVIDADES COM ENSINO PROFISSIONALIZANTE	0,00	0,00	21.200,00	21.200,00
12	364	Ensino Superior		0,00	90.000,00	4.399.500,00	4.489.500,00

PREFEITURA MUNICIPAL DE SALGUEIRO

RUA JOAQUIM SAMPAIO, 279 - N S DAS GRAÇAS - CNPJ:11361243/0001-71

Orçamento Programa

Exercício de 2022

Anexo 07

Page 12

**PROGRAMA DE TRABALHO DO GOVERNO
DEMONSTRATIVO DE FUNÇÕES, SUBFUNÇÕES E PROGRAMAS
POR PROJETOS, ATIVIDADES E OPERAÇÕES ESPECIAIS**

Lei: 2384, Data: 21/12/2021

(Inc.II, § 2º, Art.2º)

Código		Especificação		Operação Especial	Projetos	Atividades	T o t a l
12	Educação			0,00	13.263.900,00	55.657.661,72	68.921.561,72
12	364	Ensino Superior		0,00	90.000,00	4.399.500,00	4.489.500,00
12	364	0401	GESTÃO ADMINISTRATIVA DO MUNICÍPIO	0,00	10.000,00	10.000,00	20.000,00
12.364.0401.2209.0000		INDENIZAÇÕES E RESTITUIÇÕES		0,00	10.000,00	0,00	10.000,00
12.364.0401.2211.0000		DESPESAS DE EXERCÍCIOS ANTERIORES		0,00	0,00	10.000,00	10.000,00
12	364	1201	DESENVOLVIMENTO DA EDUCAÇÃO DE QUALIDADE	0,00	80.000,00	4.389.500,00	4.469.500,00
12.364.1201.0167.0000		REFORMA E/OU ADEQUAÇÃO DO PREDIO FACHUSC		0,00	20.000,00	0,00	20.000,00
12.364.1201.0168.0000		AQUISIÇÃO DE LIVROS, MÓVEIS, MÁQUINAS, APARELHOS E OUTROS MATERIAIS PERMANENTES PARA EQUIPAR A BIBLIOTECA		0,00	20.000,00	0,00	20.000,00
12.364.1201.0169.0000		AQUISIÇÃO DE MÓVEIS, MÁQUINAS, EQUIPAMENTOS E OUTROS MATERIAIS PERMANENTES PARA SALA DE MULTIMEIOS		0,00	20.000,00	0,00	20.000,00
12.364.1201.0170.0000		AQUISIÇÃO DE VEÍCULOS, MÓVEIS, MÁQUINAS E EQUIPAMENTOS DIVERSOS		0,00	20.000,00	0,00	20.000,00
12.364.1201.2217.0000		MANUTENÇÃO DO LABORATÓRIO DE INFORMÁTICA		0,00	0,00	15.000,00	15.000,00
12.364.1201.2218.0000		MANUTENÇÃO DA SALA DE VIDEOCONFERENCIA		0,00	0,00	9.000,00	9.000,00
12.364.1201.2219.0000		FOLHA DE PESSOAL DO CORPO DOCENTE		0,00	0,00	2.954.000,00	2.954.000,00
12.364.1201.2221.0000		ENCARGOS COM A FOLHA DE PESSOAL ADMINISTRATIVO		0,00	0,00	819.000,00	819.000,00
12.364.1201.2222.0000		CAPACITAÇÕES DO CORPO DOCENTE JUNTO A INSTITUIÇÕES E ENSINO SUPERIOR		0,00	0,00	21.000,00	21.000,00
12.364.1201.2223.0000		MANUTENÇÃO DAS ATIVIDADES DA FACHUSC		0,00	0,00	347.000,00	347.000,00
12.364.1201.2224.0000		MANUTENÇÃO DE LABORATÓRIOS ESPECIFICOS		0,00	0,00	6.000,00	6.000,00
12.364.1201.2225.0000		PROMOÇÃO DE CURSOS DE PÓS-GRADUAÇÃO		0,00	0,00	25.000,00	25.000,00
12.364.1201.2259.0000		REALIZAÇÃO DE VESTIBULAR		0,00	0,00	27.000,00	27.000,00
12.364.1201.2718.0000		MANUTENÇÃO DO TRANSPORTE DE ESTUDANTES UNIVERSITARIOS		0,00	0,00	166.500,00	166.500,00
12	365	Educação Infantil		0,00	5.514.100,00	12.082.600,00	17.596.700,00
12	365	1201	DESENVOLVIMENTO DA EDUCAÇÃO DE QUALIDADE	0,00	1.333.100,00	12.082.600,00	13.415.700,00
12.365.1201.1710.0000		AQUISIÇÃO DE MATERIAIS DIDATICOS NO ENSINO INFANTIL		0,00	40.000,00	0,00	40.000,00
12.365.1201.2267.0000		MANUTENÇÃO DA FORMAÇÃO CONTINUADA DOS PROFISSIONAIS DE MAGISTÉRIO - ENSINO INFANTIL		0,00	0,00	24.000,00	24.000,00
12.365.1201.2719.0000		MANUTENÇÃO DAS ATIVIDADES DAS CRECHES		0,00	0,00	336.200,00	336.200,00
12.365.1201.2721.0000		REMUNERAÇÃO DOS PROFISSIONAIS DA EDUCAÇÃO BÁSICA - PRÉ ESCOLA - FUNDEB 70%		0,00	0,00	4.566.000,00	4.566.000,00
12.365.1201.2734.0000		MANUTENÇÃO DAS ATIVIDADES DA EDUCAÇÃO BÁSICA - CRECHE - FUNDEB 30%		0,00	0,00	684.000,00	684.000,00
12.365.1201.2735.0000		MANUTENÇÃO DAS ATIVIDADES DA EDUCAÇÃO BÁSICA - PRÉ ESCOLA - FUNDEB 30%		0,00	0,00	1.142.000,00	1.142.000,00
12.365.1201.2736.0000		REMUNERAÇÃO DOS PROFISSIONAIS DA EDUCAÇÃO BÁSICA - CRECHE - FUNDEB 70%		0,00	0,00	2.833.000,00	2.833.000,00
12.365.1201.2737.0000		REMUNERAÇÃO DOS PROFISSIONAIS DA EDUCAÇÃO BÁSICA - CRECHE - COMPLEMENTAÇÃO DO VAAF 70%		0,00	0,00	390.000,00	390.000,00
12.365.1201.2738.0000		REMUNERAÇÃO DOS PROFISSIONAIS DA EDUCAÇÃO BÁSICA - PRE ESCOLA - COMPLEMENTAÇÃO DO VAAF 70%		0,00	0,00	335.000,00	335.000,00
12.365.1201.2739.0000		REMUNERAÇÃO DOS PROFISSIONAIS DA EDUCAÇÃO BÁSICA - CRECHE - COMPLEMENTAÇÃO DO VAAF 30%		0,00	0,00	190.000,00	190.000,00
12.365.1201.2740.0000		MANUTENÇÃO DAS ATIVIDADES DA EDUCAÇÃO BÁSICA - PRÉ ESCOLA - COMPLEMENTAÇÃO DO VAAF 30%		0,00	0,00	240.000,00	240.000,00
12.365.1201.2741.0000		MANUTENÇÃO DAS ATIVIDADES DA EDUCAÇÃO BÁSICA - EDUCAÇÃO INFANTIL - COMPLEMENTAÇÃO DO VAAT 50%		0,00	0,00	335.000,00	335.000,00
12.365.1201.2790.0000		MANUTENÇÃO DO TRANSPORTE ESCOLAR EDUCAÇÃO INFANTIL		0,00	0,00	695.000,00	695.000,00
12.365.1201.2800.0000		MANUTENÇÃO DA MERENDA ESCOLAR PARA OS CRECHES - PNAC		0,00	0,00	312.400,00	312.400,00
12.365.1201.2810.0000		MANUTENÇÃO DAS ATIVIDADES DA EDUCAÇÃO INFANTIL		0,00	1.293.100,00	0,00	1.293.100,00

PREFEITURA MUNICIPAL DE SALGUEIRO

RUA JOAQUIM SAMPAIO, 279 - N S DAS GRAÇAS - CNPJ:11361243/0001-71

Orçamento Programa

Exercício de 2022

Anexo 07

Page 13

**PROGRAMA DE TRABALHO DO GOVERNO
DEMONSTRATIVO DE FUNÇÕES, SUBFUNÇÕES E PROGRAMAS
POR PROJETOS, ATIVIDADES E OPERAÇÕES ESPECIAIS**

Lei: 2384, Data: 21/12/2021

(Inc.II, § 2º, Art.2º)

Código	Especificação	Operação Especial	Projetos	Atividades	T o t a l
12	Educação	0,00	13.263.900,00	55.657.661,72	68.921.561,72
12	365 Educação Infantil	0,00	5.514.100,00	12.082.600,00	17.596.700,00
12	365 1202 SUPORTE COMPLEMENTAR A EDUCAÇÃO	0,00	4.181.000,00	0,00	4.181.000,00
12.365.1202.0136.0000	CONSTRUÇÃO, REFORMA E/OU AMPLIAÇÃO DE ESCOLAS DA EDUCAÇÃO INFANTIL	0,00	1.690.000,00	0,00	1.690.000,00
12.365.1202.1200.0000	AQUISIÇÃO DE MOVEIS, MAQUINAS, EQUIPAMENTOS E OUTROS MATERIAIS	0,00	660.000,00	0,00	660.000,00
12.365.1202.1711.0000	CONSTRUÇÃO, REFORMA E/OU AMPLIAÇÃO DE CRECHES	0,00	320.000,00	0,00	320.000,00
12.365.1202.1712.0000	AQUISIÇÃO DE EQUIPAMENTOS/BENS MOVEIS DESTINADOS A CRECHES	0,00	626.000,00	0,00	626.000,00
12.365.1202.1713.0000	AQUISIÇÃO DE EQUIPAMENTOS/BENS MOVEIS DESTINADOS AO ENSINO INFANTIL	0,00	685.000,00	0,00	685.000,00
12.365.1202.1718.0000	CONSTRUÇÃO, REFORMA E/OU AMPLIAÇÃO DE ESCOLAS - EDUCAÇÃO INFANTIL - COMPLEMENTAÇÃO VAAT 15%	0,00	100.000,00	0,00	100.000,00
12.365.1202.1719.0000	AQUISIÇÃO DE BENS MOVEIS DESTINADOS AO ENSINO INFANTIL - COMPLEMENTAÇÃO DO VAAT 15%	0,00	100.000,00	0,00	100.000,00
12	366 Educação de Jovens e Adultos	0,00	15.000,00	2.320.200,00	2.335.200,00
12	366 1201 DESENVOLVIMENTO DA EDUCAÇÃO DE QUALIDADE	0,00	0,00	2.320.200,00	2.320.200,00
12.366.1201.2268.0000	MANUTENÇÃO DA FORMAÇÃO CONTINUADA DOS PROFISSIONAIS DE MAGISTÉRIO - ENSINO DE JOVENS E ADULTOS	0,00	0,00	18.000,00	18.000,00
12.366.1201.2722.0000	REMUNERAÇÃO DOS PROFISSIONAIS DA EDUCAÇÃO BÁSICA - EJA - FUNDEB 70%	0,00	0,00	633.000,00	633.000,00
12.366.1201.2742.0000	MANUTENÇÃO DAS ATIVIDADES DO EJA - FUNDEB 30%	0,00	0,00	432.000,00	432.000,00
12.366.1201.2743.0000	REMUNERAÇÃO DOS PROFISSIONAIS DA EDUCAÇÃO BÁSICA - EJA - COMPLEMENTAÇÃO DO VAAF 70%	0,00	0,00	645.000,00	645.000,00
12.366.1201.2744.0000	MANUTENÇÃO DAS ATIVIDADES DA EDUCAÇÃO BÁSICA - EJA - COMPLEMENTAÇÃO VAAF 30%	0,00	0,00	240.000,00	240.000,00
12.366.1201.2840.0000	MANUTENÇÃO DAS ATIVIDADES DA EDUCAÇÃO DE JOVENS E ADULTOS	0,00	0,00	352.200,00	352.200,00
12	366 1202 SUPORTE COMPLEMENTAR A EDUCAÇÃO	0,00	15.000,00	0,00	15.000,00
12.366.1202.1173.0000	AQUISIÇÃO DE MÓVEIS, EQUIPAMENTOS E OUTROS MATERIAIS PERMANENTES	0,00	15.000,00	0,00	15.000,00
12	367 Educação Especial	0,00	40.000,00	1.220.000,00	1.260.000,00
12	367 1201 DESENVOLVIMENTO DA EDUCAÇÃO DE QUALIDADE	0,00	0,00	1.220.000,00	1.220.000,00
12.367.1201.2331.0000	MANUTENÇÃO DAS ATIVIDADES DA GERENCIA DE EDUCAÇÃO INCLUSIVA - FUNDEB	0,00	0,00	496.000,00	496.000,00
12.367.1201.2332.0000	REMUNERAÇÃO DOS PROFISSIONAIS DA EDUCAÇÃO ESPECIAL - FUNDEB 70%	0,00	0,00	623.000,00	623.000,00
12.367.1201.2729.0000	MANUTENÇÃO DAS ATIVIDADES DA GERENCIA DE EDUCAÇÃO INCLUSIVA	0,00	0,00	101.000,00	101.000,00
12	367 1202 SUPORTE COMPLEMENTAR A EDUCAÇÃO	0,00	40.000,00	0,00	40.000,00
12.367.1202.1051.0000	AQUISIÇÃO DE EQUIPAMENTOS, BENS MOVEIS DESTINADOS A EDUCAÇÃO ESPECIAL - FUNDEB 30%	0,00	20.000,00	0,00	20.000,00
12.367.1202.1714.0000	AQUISIÇÃO DE EQUIPAMENTOS/BENS MOVEIS DESTINADOS A EDUCAÇÃO ESPECIAL	0,00	20.000,00	0,00	20.000,00
13	Cultura	0,00	70.000,00	1.890.040,00	1.960.040,00
13	122 Administração Geral	0,00	0,00	30.000,00	30.000,00
13	122 1301 DESENVOLVIMENTO E PROMOÇÃO CULTURAL	0,00	0,00	30.000,00	30.000,00
13.122.1301.2320.0000	MANUTENÇÃO DAS AÇÕES DE MITIGAÇÃO DOS EFEITOS DA COVID-19	0,00	0,00	30.000,00	30.000,00

PREFEITURA MUNICIPAL DE SALGUEIRO

RUA JOAQUIM SAMPAIO, 279 - N S DAS GRAÇAS - CNPJ:11361243/0001-71

Orçamento Programa

Exercício de 2022

Anexo 07

Page 14

**PROGRAMA DE TRABALHO DO GOVERNO
DEMONSTRATIVO DE FUNÇÕES, SUBFUNÇÕES E PROGRAMAS
POR PROJETOS, ATIVIDADES E OPERAÇÕES ESPECIAIS**

Lei: 2384, Data: 21/12/2021

(Inc.II, § 2º, Art.2º)

Código	Especificação	Operação Especial	Projetos	Atividades	T o t a l
13	Cultura	0,00	70.000,00	1.890.040,00	1.960.040,00
13	391 Patrimônio Histórico, Artístico e Arqueológico	0,00	29.000,00	302.740,00	331.740,00
13	391 1301 DESENVOLVIMENTO E PROMOÇÃO CULTURAL	0,00	29.000,00	302.740,00	331.740,00
13.391.1301.1222.0000	AQUISIÇÃO DE VEÍCULOS, MOVEIS, MAQUINAS E EQUIPAMENTOS DIVERSOS	0,00	29.000,00	0,00	29.000,00
13.391.1301.2900.0000	RESTAURAÇÃO DO ACERVO DO MUSEU LEVINO DE ALENCAR BARROS	0,00	0,00	13.100,00	13.100,00
13.391.1301.2910.0000	MANUTENÇÃO DAS ATIVIDADES DO MUSEU LEVINO NUNES DE ALENCAR	0,00	0,00	32.300,00	32.300,00
13.391.1301.2920.0000	MANUTENÇÃO DAS ATIVIDADES DO MEMORIAL DO COURO	0,00	0,00	12.000,00	12.000,00
13.391.1301.2930.0000	APOIO A REALIZAÇÃO DE CAPACITAÇÃO, ENCONTROS, CONFERENCIAS E OUTROS	0,00	0,00	245.340,00	245.340,00
13	392 Difusão Cultural	0,00	41.000,00	1.557.300,00	1.598.300,00
13	392 1301 DESENVOLVIMENTO E PROMOÇÃO CULTURAL	0,00	41.000,00	1.557.300,00	1.598.300,00
13.392.1301.1025.0000	CONSTRUÇÃO/ADEQUAÇÃO E AQUISIÇÃO DE EQUIPAMENTO PARA O CENTRO DE CULTURA, LAZER E TURISMO	0,00	27.000,00	0,00	27.000,00
13.392.1301.1228.0000	AQUISIÇÃO DE VEÍCULOS, MÔVEIS, MÁQUINAS E EQUIPAMENTOS DIVERSOS	0,00	11.000,00	0,00	11.000,00
13.392.1301.1230.0000	AQUISIÇÃO DE ACERVO BIBLIOGRÁFICO E LITERÁRIO PARA BIBLIOTECA	0,00	3.000,00	0,00	3.000,00
13.392.1301.2100.0000	ENCARGOS COM AUXÍLIO E/OU PATROCÍNIO À PESSOAS FÍSICAS, QUANDO DA REPRESENTAÇÃO DO MUNICÍPIO EM COMPETIÇÕES E/OU EVENTOS	0,00	0,00	16.000,00	16.000,00
13.392.1301.2101.0000	MANUTENÇÃO DAS ATIVIDADES DA CASA DA CULTURA	0,00	0,00	35.800,00	35.800,00
13.392.1301.2102.0000	PROMOÇÃO E DIVULGAÇÃO DO PROGRAMA SALGUEIRO CULTURAL	0,00	0,00	37.400,00	37.400,00
13.392.1301.2103.0000	EXECUÇÃO DE CURSOS OU OFICINAS DE FORMAÇÃO ARTÍSTICA	0,00	0,00	25.000,00	25.000,00
13.392.1301.2104.0000	APOIO AO FESTIVAL DA SANFONA DO SERTÃO EM SALGUEIRO	0,00	0,00	87.000,00	87.000,00
13.392.1301.2105.0000	MANUTENÇÃO DAS ATIVIDADES DO CENTRO DE MUSICA	0,00	0,00	47.000,00	47.000,00
13.392.1301.2294.0000	MANUTENÇÃO DAS ATIVIDADES DA BIBLIOTECA DA PRAÇA CEU'S	0,00	0,00	50.300,00	50.300,00
13.392.1301.2295.0000	MANUTENÇÃO DAS ATIVIDADES DO TEATRO DA PRAÇA CEU'S	0,00	0,00	35.000,00	35.000,00
13.392.1301.2296.0000	PROMOÇÃO E DIVULGAÇÃO DO FESTIVAL DE TEATRO JANDEIR DIAS	0,00	0,00	20.700,00	20.700,00
13.392.1301.2297.0000	PROMOÇÃO E DIVULGAÇÃO DO FESTIVAL CULTURAL DA CRIANÇA	0,00	0,00	17.200,00	17.200,00
13.392.1301.2315.0000	MANUTENÇÃO DAS ATIVIDADES DE EVENTOS CULTURAIS E FOLCLORÍCOS	0,00	0,00	425.000,00	425.000,00
13.392.1301.2940.0000	MANUTENÇÃO DAS ATIVIDADES DA DIRETORIA	0,00	0,00	392.600,00	392.600,00
13.392.1301.2950.0000	MANUTENÇÃO DAS ATIVIDADES DA BIBLIOTECA FRANCISCO AUGUSTO	0,00	0,00	154.700,00	154.700,00
13.392.1301.2960.0000	ENCARGOS C/ A MANUT. DAS ATIVIDADES DA BIBLIOT. JOSE DE BARROS SOBRINHO	0,00	0,00	40.000,00	40.000,00
13.392.1301.2970.0000	MANUTENÇÃO DAS ATIV. DA BIBLIOT. AFRO-INDIG. DE CONC. DAS CRIOLAS	0,00	0,00	41.000,00	41.000,00
13.392.1301.2980.0000	ENCARGOS COM A CONTRIBUIÇÃO A GRUPOS E/OU ASSOCIAÇÕES CULTURAIS	0,00	0,00	50.000,00	50.000,00
13.392.1301.2990.0000	MANUTENÇÃO DAS ATIVIDADES DO CENTRO DE CULTURA, LAZER E TURISMO	0,00	0,00	82.600,00	82.600,00
14	Direitos da Cidadania	0,00	3.000,00	126.000,00	129.000,00
14	422 Direitos Individuais, Coletivos e Difusos	0,00	3.000,00	126.000,00	129.000,00

PREFEITURA MUNICIPAL DE SALGUEIRO

RUA JOAQUIM SAMPAIO, 279 - N S DAS GRAÇAS - CNPJ:11361243/0001-71

Orçamento Programa

Exercício de 2022

Anexo 07

Page 15

**PROGRAMA DE TRABALHO DO GOVERNO
DEMONSTRATIVO DE FUNÇÕES, SUBFUNÇÕES E PROGRAMAS
POR PROJETOS, ATIVIDADES E OPERAÇÕES ESPECIAIS**
(Inc.II, § 2º, Art.2º)

Lei: 2384, Data: 21/12/2021

Código	Especificação	Operação Especial	Projetos	Atividades	T o t a l
14	Direitos da Cidadania	0,00	3.000,00	126.000,00	129.000,00
14	422 Direitos Individuais, Coletivos e Difusos	0,00	3.000,00	126.000,00	129.000,00
14	422 0404 ASSISTÊNCIA AO DIREITO DO CONSUMIDOR	0,00	3.000,00	126.000,00	129.000,00
14.422.0404.1800.0000	AQUISIÇÃO DE MOVEIS, EQUIPAMENTOS E OUTROS MATERIAIS PERMANENTES	0,00	3.000,00	0,00	3.000,00
14.422.0404.2030.0000	MANUTENCAO DAS ATIVIDADES DO PROCON DE SALGUEIRO	0,00	0,00	126.000,00	126.000,00
15	Urbanismo	0,00	6.142.000,00	15.118.800,00	21.260.800,00
15	122 Administração Geral	0,00	12.000,00	626.000,00	638.000,00
15	122 0401 GESTÃO ADMINISTRATIVA DO MUNICÍPIO	0,00	8.000,00	318.000,00	326.000,00
15.122.0401.1152.0000	AQUISIÇÃO DE VEICULOS, MOVEIS, EQUIPAMENTOS E MATERIAIS PERMANENTES	0,00	8.000,00	0,00	8.000,00
15.122.0401.2430.0000	MANUTENÇÃO DAS ATIVIDADES DO GABINETE	0,00	0,00	318.000,00	318.000,00
15	122 1502 DESENVOLVIMENTO URBANO	0,00	4.000,00	308.000,00	312.000,00
15.122.1502.1520.0000	AQUISIÇÃO DE MOVEIS, EQUIPAMENTOS E OUTROS MATERIAIS PERMANENTES	0,00	4.000,00	0,00	4.000,00
15.122.1502.2157.0000	MANUTENÇÃO DAS ATIVIDADES DO GABINETE	0,00	0,00	308.000,00	308.000,00
15	451 Infra-Estrutura Urbana	0,00	6.020.000,00	1.527.800,00	7.547.800,00
15	451 1501 REABILITAÇÃO DE ÁREAS URBANAS	0,00	200.000,00	60.000,00	260.000,00
15.451.1501.1720.0000	CONSTRUÇÃO DA ORLA DE SALGUEIRO NO AÇUDE VELHO	0,00	200.000,00	0,00	200.000,00
15.451.1501.2841.0000	MANUTENÇÃO DA ORLA DE SALGUEIRO NO AÇUDE VELHO	0,00	0,00	60.000,00	60.000,00
15	451 1502 DESENVOLVIMENTO URBANO	0,00	5.820.000,00	1.467.800,00	7.287.800,00
15.451.1502.1125.0000	AQUISIÇÃO DE VEÍCULOS, MÁQUINAS, MÓVEIS, EQUIPAMENTOS E OUTROS	0,00	80.000,00	0,00	80.000,00
15.451.1502.1151.0000	AQUISIÇÃO DE VEICULOS, MOVEIS, EQUIPAMENTOS E MATERIAIS PERMANENTES	0,00	30.000,00	0,00	30.000,00
15.451.1502.1390.0000	AQUISIÇÃO E/OU DESAPROPRIAÇÃO DE IMOVEIS	0,00	70.000,00	0,00	70.000,00
15.451.1502.1760.0000	RECAPEAMENTO DE RUAS ASFALTADAS NO MUNICIPIO	0,00	50.000,00	0,00	50.000,00
15.451.1502.1770.0000	PAVIMENTAÇÃO DAS RUAS	0,00	50.000,00	0,00	50.000,00
15.451.1502.1903.0000	PROGRAMA DE OBRAS ESTRUTURADORAS E MANUTENÇÃO DE EQUIPAMENTOS / SALGUEIRO MÃOS À OBRA	0,00	5.540.000,00	0,00	5.540.000,00
15.451.1502.2151.0000	MANUTENÇÃO DAS ATIVIDADES DA DIRETORIA	0,00	0,00	862.800,00	862.800,00
15.451.1502.2153.0000	MANUTENÇÃO DAS ATIVIDADES DA DIRETORIA	0,00	0,00	605.000,00	605.000,00
15	452 Serviços Urbanos	0,00	110.000,00	12.965.000,00	13.075.000,00
15	452 1004 PROMOÇÃO A SAÚDE DE QUALIDADE	0,00	0,00	44.000,00	44.000,00
15.452.1004.2312.0000	MANUTENÇÃO DOS SERVIÇOS DA COLETA DE LIXO HOSPITALAR	0,00	0,00	44.000,00	44.000,00
15	452 1501 REABILITAÇÃO DE ÁREAS URBANAS	0,00	25.000,00	599.000,00	624.000,00
15.452.1501.1235.0000	AQUISIÇÃO DE VEICULOS, MOVEIS, MAQUINAS E EQUIPAMENTOS DIVERSOS	0,00	15.000,00	0,00	15.000,00
15.452.1501.1570.0000	REFORMA E/OU ADEQUAÇÃO DOS CEMITERIOS	0,00	10.000,00	0,00	10.000,00
15.452.1501.2167.0000	ENCARGOS COM A MANUTENÇÃO DAS ATIVIDADES DOS CEMITERIOS PUBLICOS	0,00	0,00	268.000,00	268.000,00
15.452.1501.2169.0000	MANUTENÇÃO DE CANTEIROS, PRAÇAS PARQUES E JARDINS	0,00	0,00	331.000,00	331.000,00
15	452 1502 DESENVOLVIMENTO URBANO	0,00	0,00	107.000,00	107.000,00
15.452.1502.2070.0000	MANUTENÇÃO DE SERVIÇOS URBANOS DIVERSOS E ESPECIAIS	0,00	0,00	93.000,00	93.000,00
15.452.1502.2163.0000	MANUTENÇÃO DOS SERVIÇOS DE TOPO. LIM. ATER. REMO. DE MAT. DIV. E/OU ADEQ. EM TER. E ÁREAS DO MUNICÍPIO.	0,00	0,00	14.000,00	14.000,00

PREFEITURA MUNICIPAL DE SALGUEIRO

RUA JOAQUIM SAMPAIO, 279 - N S DAS GRAÇAS - CNPJ:11361243/0001-71

Orçamento Programa

Exercício de 2022

Anexo 07

Page 16

**PROGRAMA DE TRABALHO DO GOVERNO
DEMONSTRATIVO DE FUNÇÕES, SUBFUNÇÕES E PROGRAMAS
POR PROJETOS, ATIVIDADES E OPERAÇÕES ESPECIAIS**

Lei: 2384, Data: 21/12/2021

(Inc.II, § 2º, Art.2º)

Código	Especificação	Operação Especial	Projetos	Atividades	T o t a l
15	Urbanismo	0,00	6.142.000,00	15.118.800,00	21.260.800,00
15	452 Serviços Urbanos	0,00	110.000,00	12.965.000,00	13.075.000,00
15	452 1503 ILUMINAÇÃO PÚBLICA EFICIENTE	0,00	60.000,00	3.126.000,00	3.186.000,00
15.452.1503.1237.0000	AQUISIÇÃO DE VEICULOS, MOVEIS, MAQUINAS E EQUIPAMENTOS DIVERSOS	0,00	60.000,00	0,00	60.000,00
15.452.1503.2168.0000	MANUTENÇÃO DA ILUMINAÇÃO PÚBLICA - PROGRAMA MAIS LUZ	0,00	0,00	3.126.000,00	3.126.000,00
15	452 1506 LIMPEZA URBANA	0,00	25.000,00	9.089.000,00	9.114.000,00
15.452.1506.1238.0000	AQUISIÇÃO DE VEICULOS, MOVEIS, MAQUINAS E EQUIPAMENTOS DIVERSOS	0,00	25.000,00	0,00	25.000,00
15.452.1506.2164.0000	MANUTENÇÃO DAS ATIVIDADES DA DIRETORIA	0,00	0,00	537.000,00	537.000,00
15.452.1506.2165.0000	ENCARGOS COM A GESTÃO DOS RESIDUOS SOLIDOS	0,00	0,00	2.440.000,00	2.440.000,00
15.452.1506.2166.0000	MANUTENÇÃO DOS SERVIÇOS DE LIMPEZA PÚBLICA	0,00	0,00	6.055.000,00	6.055.000,00
15.452.1506.2854.0000	MANUTENÇÃO DO PROGRAMA SALGUEIRO MAIS LIMPO E MAIS BELO	0,00	0,00	57.000,00	57.000,00
16	Habitação	0,00	171.000,00	886.000,00	1.057.000,00
16	451 Infra-Estrutura Urbana	0,00	150.000,00	452.000,00	602.000,00
16	451 1502 DESENVOLVIMENTO URBANO	0,00	150.000,00	452.000,00	602.000,00
16.451.1502.1905.0000	AQUISIÇÃO DE EQUIPAMENTOS E EXECUÇÃO DE OBRAS RELACIONADAS AO PROGRAMA MORADIA LEGAL	0,00	50.000,00	0,00	50.000,00
16.451.1502.1907.0000	AQUISIÇÃO DE EQUIPAMENTOS / BENS MÓVEIS PARA O PROGRAMA MORADIA LEGAL	0,00	100.000,00	0,00	100.000,00
16.451.1502.2155.0000	PROGRAMA DE PLANEJAMENTO E REORDENAMENTO URBANO	0,00	0,00	18.000,00	18.000,00
16.451.1502.2859.0000	MANUTENÇÃO DO PROGRAMA MORADIA LEGAL	0,00	0,00	434.000,00	434.000,00
16	482 Habitação Urbana	0,00	21.000,00	434.000,00	455.000,00
16	482 1502 DESENVOLVIMENTO URBANO	0,00	21.000,00	434.000,00	455.000,00
16.482.1502.1129.0000	EXECUÇÃO DE OBRAS E AQUISIÇÃO DE EQUIPAMENTOS DE CONJUNTOS HABITACIONAIS	0,00	21.000,00	0,00	21.000,00
16.482.1502.2156.0000	FUNDO MUNICIPAL DE HABITAÇÃO DE INTERESSE SOCIAL - FMHIS	0,00	0,00	434.000,00	434.000,00
17	Saneamento	0,00	330.000,00	406.000,00	736.000,00
17	512 Saneamento Básico Urbano	0,00	330.000,00	406.000,00	736.000,00
17	512 1701 ÁGUA E ESGOTO - SERVIÇOS URBANOS	0,00	330.000,00	406.000,00	736.000,00
17.512.1701.1043.0000	CONSTRUÇÃO DO SISTEMA DE TRATAMENTO DE AFLUENTES DO ABATEDOURO	0,00	30.000,00	0,00	30.000,00
17.512.1701.1450.0000	CONSTRUÇÃO DE SANEAMENTO BASICO	0,00	240.000,00	0,00	240.000,00
17.512.1701.1460.0000	CONSTRUÇÃO E/OU ADEQUAÇÃO DE CANAIS E REDE DE ESGOTOS	0,00	40.000,00	0,00	40.000,00
17.512.1701.1530.0000	AQUISIÇÃO DE MÓVEIS, EQUIPAMENTOS E OUTROS MATERIAIS PERMANENTES	0,00	20.000,00	0,00	20.000,00
17.512.1701.2460.0000	MANUTENÇÃO DAS ATIVIDADES DA DIRETORIA	0,00	0,00	34.000,00	34.000,00
17.512.1701.2856.0000	MANUTENÇÃO DAS AÇÕES DO SISTEMA DE ESGOTAMENTO SANITÁRIO	0,00	0,00	372.000,00	372.000,00
18	Gestão Ambiental	0,00	99.000,00	478.000,00	577.000,00
18	541 Preservação e Conservação Ambiental	0,00	99.000,00	478.000,00	577.000,00

PREFEITURA MUNICIPAL DE SALGUEIRO

RUA JOAQUIM SAMPAIO, 279 - N S DAS GRAÇAS - CNPJ:11361243/0001-71

Orçamento Programa

Exercício de 2022

Anexo 07

Page 17

**PROGRAMA DE TRABALHO DO GOVERNO
DEMONSTRATIVO DE FUNÇÕES, SUBFUNÇÕES E PROGRAMAS
POR PROJETOS, ATIVIDADES E OPERAÇÕES ESPECIAIS**

Lei: 2384, Data: 21/12/2021

(Inc.II, § 2º, Art.2º)

Código	Especificação	Operação Especial	Projetos	Atividades	T o t a l
18	Gestão Ambiental	0,00	99.000,00	478.000,00	577.000,00
18	541 Preservação e Conservação Ambiental	0,00	99.000,00	478.000,00	577.000,00
18	541 1801 DEFESA DO MEIO AMBIENTE	0,00	99.000,00	478.000,00	577.000,00
18.541.1801.1146.0000	AQUISIÇÃO DE VEÍCULOS, MOVEIS, EQUIPAMENTOS E MATERIAIS PERMANENTES	0,00	84.000,00	0,00	84.000,00
18.541.1801.1216.0000	AQUISIÇÃO DE MÓVEIS, MÁQUINAS, EQUIPAMENTOS E MATERIAIS PERMANENTES	0,00	10.000,00	0,00	10.000,00
18.541.1801.1906.0000	AQUISIÇÃO DE EQUIPAMENTOS / BENS MÓVEIS PARA O FUNDO MUNICIPAL DE DEFESA DO MEIO AMBIENTE	0,00	5.000,00	0,00	5.000,00
18.541.1801.2303.0000	GESTÃO DE RECURSOS NATURAIS	0,00	0,00	47.000,00	47.000,00
18.541.1801.2390.0000	MANUTENÇÃO DAS ATIVIDADES DO PROGRAMA DE EDUCAÇÃO AMBIENTAL	0,00	0,00	73.000,00	73.000,00
18.541.1801.2401.0000	MANUTENÇÃO DO PROGRAMA DA AGENDA AMBIENTAL NA ADMINISTRAÇÃO PÚBLICA	0,00	0,00	52.000,00	52.000,00
18.541.1801.2411.0000	PRESERVAÇÃO AMBIENTAL DE COMBATE A DESER. E CONVIV. COM O SEMIÁRIDO	0,00	0,00	24.000,00	24.000,00
18.541.1801.2420.0000	MANUTENÇÃO DAS ATIVIDADES DA DIRETORIA	0,00	0,00	150.000,00	150.000,00
18.541.1801.2849.0000	MANUTENÇÃO DO PROGRAMA SALGUEIRO MAIS VERDE	0,00	0,00	65.000,00	65.000,00
18.541.1801.2869.0000	MANUTENÇÃO DAS ATIVIDADES DO FUNDO MUNICIPAL DE DEFESA DO MEIO AMBIENTE	0,00	0,00	47.000,00	47.000,00
18.541.1801.2870.0000	MANUTENÇÃO DAS ATIVIDADES RELACIONADAS A PRESERVAÇÃO E CONSERVAÇÃO AMBIENTAL	0,00	0,00	9.000,00	9.000,00
18.541.1801.2992.0000	MANUTENÇÃO DO CONSELHO MUNICIPAL DE MEIO AMBIENTE - CONDEMA	0,00	0,00	11.000,00	11.000,00
19	Ciência e Tecnologia	0,00	15.000,00	246.000,00	261.000,00
19	122 Administração Geral	0,00	0,00	124.000,00	124.000,00
19	122 1901 DESENVOLVIMENTO DA CIÊNCIA E TECNOLOGIA	0,00	0,00	124.000,00	124.000,00
19.122.1901.2142.0000	MANUTENÇÃO DAS ATIVIDADES DA DIRETORIA	0,00	0,00	124.000,00	124.000,00
19	573 Difusão do Conhecimento Científico e Tecnológico	0,00	15.000,00	122.000,00	137.000,00
19	573 1901 DESENVOLVIMENTO DA CIÊNCIA E TECNOLOGIA	0,00	15.000,00	122.000,00	137.000,00
19.573.1901.1431.0000	AQUISIÇÃO DE VEÍCULOS, MÓVEIS, MÁQUINAS E EQUIPAMENTOS DIVERSOS	0,00	15.000,00	0,00	15.000,00
19.573.1901.2143.0000	MANUTENÇÃO DO MUSEU DE CIÊNCIAS	0,00	0,00	20.000,00	20.000,00
19.573.1901.2144.0000	PROMOÇÃO E/OU PARTICIPAÇÃO EM EVENTOS ECONÔMICOS, CIENTÍFICOS E TECNOLÓGICOS	0,00	0,00	32.000,00	32.000,00
19.573.1901.2145.0000	IMPLANTAÇÃO DE PROGRAMA DA TECNOLOGIA DA INFORMAÇÃO E COMUNICAÇÃO - SALGUEIRO DIGITAL	0,00	0,00	70.000,00	70.000,00
20	Agricultura	0,00	511.000,00	4.018.160,00	4.529.160,00
20	122 Administração Geral	0,00	3.000,00	1.472.160,00	1.475.160,00
20	122 2001 DESENVOLVIMENTO E INFRAESTRUTURA RURAL	0,00	3.000,00	1.355.160,00	1.358.160,00
20.122.2001.2026.0000	AQUISIÇÃO DE MÓVEIS, EQUIPAMENTOS E OUTROS MATERIAIS PERMANENTES	0,00	3.000,00	0,00	3.000,00
20.122.2001.2116.0000	MANUTENÇÃO DAS ATIVIDADES DO GABINETE	0,00	0,00	486.160,00	486.160,00
20.122.2001.2119.0000	MANUTENÇÃO DAS ATIVIDADES DA DIRETORIA	0,00	0,00	529.000,00	529.000,00
20.122.2001.2124.0000	MANUTENÇÃO DAS ATIVIDADES DA DIRETORIA	0,00	0,00	186.000,00	186.000,00
20.122.2001.2128.0000	MANUTENÇÃO E AS ATIVIDADES DA DIRETORIA	0,00	0,00	154.000,00	154.000,00
20	122 2002 FOMENTO AO ABASTECIMENTO ALIMENTAR	0,00	0,00	117.000,00	117.000,00
20.122.2002.2131.0000	MANUTENÇÃO DAS ATIVIDADES DA DIRETORIA	0,00	0,00	117.000,00	117.000,00

PREFEITURA MUNICIPAL DE SALGUEIRO

RUA JOAQUIM SAMPAIO, 279 - N S DAS GRAÇAS - CNPJ:11361243/0001-71

Orçamento Programa

Exercício de 2022

Anexo 07

Page 18

**PROGRAMA DE TRABALHO DO GOVERNO
DEMONSTRATIVO DE FUNÇÕES, SUBFUNÇÕES E PROGRAMAS
POR PROJETOS, ATIVIDADES E OPERAÇÕES ESPECIAIS**

Lei: 2384, Data: 21/12/2021

(Inc.II, § 2º, Art.2º)

Código	Especificação	Operação Especial	Projetos	Atividades	T o t a l
20	Agricultura	0,00	511.000,00	4.018.160,00	4.529.160,00
20	544 Recursos Hídricos	0,00	200.000,00	297.000,00	497.000,00
20	544 2001 DESENVOLVIMENTO E INFRAESTRUTURA RURAL	0,00	200.000,00	297.000,00	497.000,00
20.544.2001.1248.0000	AQUISIÇÃO DE VEICULOS, MOVEIS, MAQUINAS E EQUIPAMENTOS	0,00	10.000,00	0,00	10.000,00
20.544.2001.1904.0000	PROGRAMA ÁGUA PARA TODOS 2 - RURAL	0,00	190.000,00	0,00	190.000,00
20.544.2001.2127.0000	MANUTENÇÃO DOS SISTEMAS DE ABASTECIMENTO DE ÁGUA DA ZONA RURAL	0,00	0,00	222.000,00	222.000,00
20.544.2001.2843.0000	MANUTENÇÃO DO PROGRAMA ÁGUA PARA TODOS 2 - RURAL	0,00	0,00	75.000,00	75.000,00
20	605 Abastecimento	0,00	5.000,00	1.770.000,00	1.775.000,00
20	605 2002 FOMENTO AO ABASTECIMENTO ALIMENTAR	0,00	5.000,00	1.770.000,00	1.775.000,00
20.605.2002.1300.0000	AQUISIÇÃO DE MOVEIS, EQUIPAMENTOS E OUTROS MATERIAIS PERMANENTES	0,00	5.000,00	0,00	5.000,00
20.605.2002.2118.0000	SEGURO SAFRA	0,00	0,00	80.000,00	80.000,00
20.605.2002.2130.0000	ENCARGOS COM MANUTENÇÃO DAS ATIVIDADES DO CEASA-SALGUEIRO	0,00	0,00	46.000,00	46.000,00
20.605.2002.2132.0000	MANUTENÇÃO DO ABATEDOURO PÚBLICO E ESTAÇÃO DE TRATAMENTO DE EFLUENTES	0,00	0,00	1.175.000,00	1.175.000,00
20.605.2002.2133.0000	MANUTENÇÃO DO ABATEDOURO DE CAPRINOS E OVINOS	0,00	0,00	34.000,00	34.000,00
20.605.2002.2134.0000	MANUTENÇÃO DOS CENTROS DE ABASTECIMENTOS	0,00	0,00	435.000,00	435.000,00
20	606 Extensão Rural	0,00	303.000,00	479.000,00	782.000,00
20	606 2001 DESENVOLVIMENTO E INFRAESTRUTURA RURAL	0,00	303.000,00	479.000,00	782.000,00
20.606.2001.1199.0000	AQUISIÇÃO DE MOVEIS, MAQUINAS, EQUIPAMENTOS E OUTROS MATERIAIS	0,00	103.000,00	0,00	103.000,00
20.606.2001.1202.0000	AQUISIÇÃO DE MOVEIS, MAQUINAS, EQUIPAMENTOS E OUTROS MATERIAIS	0,00	5.000,00	0,00	5.000,00
20.606.2001.1204.0000	AQUISIÇÃO DE VEICULOS, MOVEIS, MAQUINAS, EQUIPAMENTOS E OUTROS	0,00	185.000,00	0,00	185.000,00
20.606.2001.1270.0000	CONSTRUÇÃO, REFORMA E/OU AMPLIAÇÃO DO PARQUE DE EXPOSIÇÃO DE ANIMAIS	0,00	10.000,00	0,00	10.000,00
20.606.2001.2117.0000	PROGRAMA DE COMPRA DIRETA LOCAL DA AGRICULTURA FAMILIAR/INCENTIVO A AGRICULTURA (ARAÇÃO DE TERRA)	0,00	0,00	65.000,00	65.000,00
20.606.2001.2121.0000	MANUTENÇÃO DO PARQUE DE EXPOSIÇÃO DE ANIMAIS	0,00	0,00	159.000,00	159.000,00
20.606.2001.2122.0000	IMPLANTAÇÃO DE PROGRAMA DESTINADO AO DESENVOLVIMENTO DA CAPRINOVINOCULTURA DO MUNICÍPIO	0,00	0,00	40.000,00	40.000,00
20.606.2001.2123.0000	REALIZAÇÃO DA EXPOSIÇÃO DE CAPRINOS - EXPROCAPRI	0,00	0,00	38.000,00	38.000,00
20.606.2001.2620.0000	MANUTENÇÃO DO CENTRO DE INSEMINAÇÃO ARTIFICIAL	0,00	0,00	32.000,00	32.000,00
20.606.2001.2846.0000	MANUTENÇÃO DO PROGRAMA CUIDADO ANIMAL	0,00	0,00	40.000,00	40.000,00
20.606.2001.2863.0000	MANUTENÇÃO DO PROGRAMA TERRA PRONTA	0,00	0,00	35.000,00	35.000,00
20.606.2001.2864.0000	MANUTENÇÃO DO PROGRAMA DE PEIXAMENTO	0,00	0,00	25.000,00	25.000,00
20.606.2001.2871.0000	MANUTENÇÃO DO CENTRO DE ZOONOSES E CUIDADO ANIMAL	0,00	0,00	45.000,00	45.000,00
22	Indústria	0,00	5.000,00	345.500,00	350.500,00
22	661 Promoção Industrial	0,00	5.000,00	345.500,00	350.500,00
22	661 2301 COMÉRCIO E SERVIÇOS	0,00	5.000,00	345.500,00	350.500,00
22.661.2301.1212.0000	AQUISIÇÃO DE MOVEIS, EQUIPAMENTOS E MATERIAIS PERMANENTES	0,00	5.000,00	0,00	5.000,00
22.661.2301.2136.0000	MANUTENÇÃO DO CENTRO VOCACIONAL TECNOLÓGICO DE CONFECÇÕES	0,00	0,00	343.500,00	343.500,00
22.661.2301.2890.0000	MANUTENÇÃO DAS ATIVIDADES DO GABINETE	0,00	0,00	2.000,00	2.000,00

PREFEITURA MUNICIPAL DE SALGUEIRO

RUA JOAQUIM SAMPAIO, 279 - N S DAS GRAÇAS - CNPJ:11361243/0001-71

Orçamento Programa

Exercício de 2022

Anexo 07

Page 19

**PROGRAMA DE TRABALHO DO GOVERNO
DEMONSTRATIVO DE FUNÇÕES, SUBFUNÇÕES E PROGRAMAS
POR PROJETOS, ATIVIDADES E OPERAÇÕES ESPECIAIS**

Lei: 2384, Data: 21/12/2021

(Inc.II, § 2º, Art.2º)

Código	Especificação	Operação Especial	Projetos	Atividades	T o t a l
23	Comércio e Serviços	0,00	11.000,00	1.916.000,00	1.927.000,00
23	122 Administração Geral	0,00	3.000,00	476.000,00	479.000,00
23	122 0401 GESTÃO ADMINISTRATIVA DO MUNICÍPIO	0,00	3.000,00	278.000,00	281.000,00
23.122.0401.1300.0000	AQUISIÇÃO DE MOVEIS, EQUIPAMENTOS E OUTROS MATERIAIS PERMANENTES	0,00	3.000,00	0,00	3.000,00
23.122.0401.2135.0000	MANUTENÇÃO DAS ATIVIDADES DO GABINETE	0,00	0,00	278.000,00	278.000,00
23	122 1902 PROMOÇÃO AO TURISMO	0,00	0,00	122.000,00	122.000,00
23.122.1902.2147.0000	MANUTENÇÃO DAS ATIVIDADES DA DIRETORIA	0,00	0,00	122.000,00	122.000,00
23	122 2301 COMÉRCIO E SERVIÇOS	0,00	0,00	76.000,00	76.000,00
23.122.2301.2137.0000	MANUTENÇÃO DAS ATIVIDADES DA DIRETORIA	0,00	0,00	76.000,00	76.000,00
23	333 Empregabilidade	0,00	0,00	30.000,00	30.000,00
23	333 2301 COMÉRCIO E SERVIÇOS	0,00	0,00	30.000,00	30.000,00
23.333.2301.2850.0000	MANUTENÇÃO DO PROGRAMA JOVEM APRENDIZ	0,00	0,00	30.000,00	30.000,00
23	691 Promoção Comercial	0,00	4.000,00	283.000,00	287.000,00
23	691 2301 COMÉRCIO E SERVIÇOS	0,00	4.000,00	283.000,00	287.000,00
23.691.2301.1214.0000	AQUISIÇÃO DE MOVEIS, EQUIPAMENTOS E MATERIAIS PERMANENTES	0,00	2.000,00	0,00	2.000,00
23.691.2301.1215.0000	AQUISIÇÃO DE VEICULOS, MOVEIS, MAQUINAS, EQUIPAMENTOS E MATERIAIS DIVERSOS	0,00	2.000,00	0,00	2.000,00
23.691.2301.2138.0000	APOIO, FORTALECIMENTO E INCENTIVO AO ARTESANATO LOCAL	0,00	0,00	46.000,00	46.000,00
23.691.2301.2139.0000	PROGRAMA DE APOIO ÀS ATIVIDADES PRODUTIVAS E/OU COMERCIAIS DE ENTIDADES CIVIS ORGANIZADAS	0,00	0,00	23.000,00	23.000,00
23.691.2301.2141.0000	MANUTENÇÃO DE BALÇÃO DE DESENVOLVIMENTO DO SALGUEIRO	0,00	0,00	57.000,00	57.000,00
23.691.2301.2304.0000	PROMOÇÃO DA INCLUSÃO SOCIAL E DO DESENVOLVIMENTO	0,00	0,00	40.000,00	40.000,00
23.691.2301.2852.0000	MANUTENÇÃO DO PROGRAMA ARMAZÉM CRIATIVIDADE	0,00	0,00	12.000,00	12.000,00
23.691.2301.2853.0000	MANUTENÇÃO DO PROJETO TORITAMA	0,00	0,00	105.000,00	105.000,00
23	695 Turismo	0,00	4.000,00	1.127.000,00	1.131.000,00
23	695 1902 PROMOÇÃO AO TURISMO	0,00	4.000,00	1.127.000,00	1.131.000,00
23.695.1902.1234.0000	AQUISIÇÃO DE VEICULOS, MOVEIS, MAQUINAS E EQUIPAMENTOS DIVERSOS	0,00	4.000,00	0,00	4.000,00
23.695.1902.2148.0000	PROMOÇÃO E/OU DIVULG. DE EVENTOS DE NATU. SOCIAL, TRADICIONAL E TURÍSTICA	0,00	0,00	1.073.000,00	1.073.000,00
23.695.1902.2149.0000	PROGRAMA DE DESENVOLVIMENTO P/ CONSOLIDAÇÃO DE SALGUEIRO COMO POLO	0,00	0,00	29.000,00	29.000,00
23.695.1902.2851.0000	MANUTENÇÃO DO PROGRAMA BORA TURISTAR - VISITE SALGUEIRO	0,00	0,00	25.000,00	25.000,00
26	Transporte	0,00	1.890.000,00	1.944.000,00	3.834.000,00
26	451 Infra-Estrutura Urbana	0,00	1.650.000,00	587.000,00	2.237.000,00
26	451 1505 INTERVENÇÕES VIÁRIAS	0,00	1.650.000,00	587.000,00	2.237.000,00
26.451.1505.1902.0000	PROGRAMA DE PAVIMENTAÇÃO DE RUAS - PAVIMENTANDO SONHOS	0,00	1.650.000,00	0,00	1.650.000,00
26.451.1505.2861.0000	PROGRAMA DE MANUTENÇÃO DE VIAS - OPERAÇÃO TAPA BURACOS	0,00	0,00	587.000,00	587.000,00
26	452 Serviços Urbanos	0,00	80.000,00	808.000,00	888.000,00

PREFEITURA MUNICIPAL DE SALGUEIRO

RUA JOAQUIM SAMPAIO, 279 - N S DAS GRAÇAS - CNPJ:11361243/0001-71

Orçamento Programa

Exercício de 2022

Anexo 07

Page 20

**PROGRAMA DE TRABALHO DO GOVERNO
DEMONSTRATIVO DE FUNÇÕES, SUBFUNÇÕES E PROGRAMAS
POR PROJETOS, ATIVIDADES E OPERAÇÕES ESPECIAIS**
(Inc.II, § 2º, Art.2º)

Lei: 2384, Data: 21/12/2021

Código	Especificação	Operação Especial	Projetos	Atividades	T o t a l
26	Transporte	0,00	1.890.000,00	1.944.000,00	3.834.000,00
26	452 Serviços Urbanos	0,00	80.000,00	808.000,00	888.000,00
26	452 2601 SERVIÇOS DE TRANSPORTE URBANO	0,00	80.000,00	808.000,00	888.000,00
26.452.2601.1241.0000	AQUISIÇÃO DE VEICULOS, MOVEIS, MAQUINAS E EQUIPAMENTOS DIVERSOS	0,00	80.000,00	0,00	80.000,00
26.452.2601.2256.0000	MANUTENÇÃO DAS ATIVIDADES DA DIRETORIA	0,00	0,00	662.000,00	662.000,00
26.452.2601.2858.0000	MANUTENÇÃO DO PROGRAMA TRÂNSITO LEGAL	0,00	0,00	146.000,00	146.000,00
26	453 Transportes Coletivos Urbanos	0,00	40.000,00	0,00	40.000,00
26	453 2601 SERVIÇOS DE TRANSPORTE URBANO	0,00	40.000,00	0,00	40.000,00
26.453.2601.1060.0000	CONSTRUÇÃO DO TERMINAL DE INTEGRAÇÃO DO TRANSPORTE COLETIVO URBANO	0,00	40.000,00	0,00	40.000,00
26	606 Extensão Rural	0,00	100.000,00	189.000,00	289.000,00
26	606 1505 INTERVENÇÕES VIÁRIAS	0,00	100.000,00	189.000,00	289.000,00
26.606.1505.1470.0000	CONSTRUÇÃO DE PASSAGEM MOLHADA	0,00	100.000,00	0,00	100.000,00
26.606.1505.2292.0000	RECUPERAÇÃO E MANUTENÇÃO DE PASSAGEM MOLHADA	0,00	0,00	189.000,00	189.000,00
26	782 Transporte Rodoviário	0,00	20.000,00	360.000,00	380.000,00
26	782 1505 INTERVENÇÕES VIÁRIAS	0,00	20.000,00	360.000,00	380.000,00
26.782.1505.1239.0000	AQUISIÇÃO DE VEICULOS, MOVEIS, MAQUINAS E EQUIPAMENTOS DIVERSOS	0,00	20.000,00	0,00	20.000,00
26.782.1505.2172.0000	CONCESSÃO DE SUBSIDIOS AO TRANSPORTE COLETIVO	0,00	0,00	18.000,00	18.000,00
26.782.1505.2855.0000	PROGRAMA DE MANUTENÇÃO DE ESTRADAS - CAMINHOS DE SALGUEIRO	0,00	0,00	342.000,00	342.000,00
27	Desporto e Lazer	0,00	140.000,00	1.413.960,00	1.553.960,00
27	811 Desporto de Rendimento	0,00	0,00	360.000,00	360.000,00
27	811 2702 DESENVOLVIMENTO DO ESPORTE E ATIVIDADES MOTORAS	0,00	0,00	360.000,00	360.000,00
27.811.2702.2106.0000	CONTRIBUIÇÃO A CLUBE E/OU ASSOCIAÇÕES DESPORTIVAS	0,00	0,00	360.000,00	360.000,00
27	812 Desporto Comunitário	0,00	140.000,00	1.025.960,00	1.165.960,00
27	812 1502 DESENVOLVIMENTO URBANO	0,00	110.000,00	30.000,00	140.000,00
27.812.1502.1254.0000	CONSTRUÇÃO DE QUADRAS PARA PRÁTICA DE ESPORTES	0,00	110.000,00	0,00	110.000,00
27.812.1502.2293.0000	RECUPERAÇÃO E/OU REFORMA DE QUADRAS ESPORTIVAS	0,00	0,00	30.000,00	30.000,00
27	812 2701 ESPORTE E LAZER - INFRAESTRUTURA E MODERNIZAÇÃO ESPORTIVA	0,00	30.000,00	30.000,00	60.000,00
27.812.2701.1147.0000	AQUISIÇÃO DE VEICULOS, MOVEIS, EQUIPAMENTOS E MATERIAIS PERMANENTES	0,00	30.000,00	0,00	30.000,00
27.812.2701.2748.0000	MANUTENÇÃO DA PARTE ELÉTRICA E NOVAS INSTALAÇÕES EM CAMPOS DE FUTEBOL E OUTROS ESPAÇOS ESPORTIVOS	0,00	0,00	30.000,00	30.000,00

PREFEITURA MUNICIPAL DE SALGUEIRO

RUA JOAQUIM SAMPAIO, 279 - N S DAS GRAÇAS - CNPJ:11361243/0001-71

Orçamento Programa

Exercício de 2022

Anexo 07

Page 21

**PROGRAMA DE TRABALHO DO GOVERNO
DEMONSTRATIVO DE FUNÇÕES, SUBFUNÇÕES E PROGRAMAS
POR PROJETOS, ATIVIDADES E OPERAÇÕES ESPECIAIS**

Lei: 2384, Data: 21/12/2021

(Inc.II, § 2º, Art.2º)

Código	Especificação		Operação Especial	Projetos	Atividades	T o t a l
27	Desporto e Lazer		0,00	140.000,00	1.413.960,00	1.553.960,00
27	812	Desporto Comunitário	0,00	140.000,00	1.025.960,00	1.165.960,00
27	812	2702 DESENVOLVIMENTO DO ESPORTE E ATIVIDADES MOTORAS	0,00	0,00	965.960,00	965.960,00
27.812.2702.2107.0000	APOIO AO DESENVOLVIMENTO DOS ESPORTES NAS COMUNIDADES		0,00	0,00	183.000,00	183.000,00
27.812.2702.2108.0000	MANUTENÇÃO DE QUADRAS ESPORTIVAS		0,00	0,00	176.000,00	176.000,00
27.812.2702.2109.0000	ENCAR. C/ AUXI. E/OU PATRO. A PES. FIS. QDO. DA REPR. DO MUN. EM COMP. E/OU EVENTOS ESPORTIVOS		0,00	0,00	10.000,00	10.000,00
27.812.2702.2111.0000	CONTRIBUIÇÃO A GRUPOS E/OU ORGANIZAÇÕES DESPORTIVAS		0,00	0,00	46.000,00	46.000,00
27.812.2702.2112.0000	MANUTENÇÃO DO ESTADIO MUNICIPAL		0,00	0,00	125.160,00	125.160,00
27.812.2702.2113.0000	MANUTENÇÃO DAS ATIVIDADES DO GINASIO POLIESPORTIVO		0,00	0,00	94.000,00	94.000,00
27.812.2702.2710.0000	MANUTENÇÃO DAS ATIVIDADES DA DIRETORIA		0,00	0,00	281.800,00	281.800,00
27.812.2702.2746.0000	TRANSPORTE DE ATLETAS/EQUIPES PARA REPRESENTAR O MUNICÍPIO		0,00	0,00	20.000,00	20.000,00
27.812.2702.2747.0000	MANUTENÇÃO DE CAMPOS DE FUTEBOL E OUTROS ESPAÇOS ESPORTIVOS		0,00	0,00	30.000,00	30.000,00
27	813	Lazer	0,00	0,00	28.000,00	28.000,00
27	813	1501 REABILITAÇÃO DE ÁREAS URBANAS	0,00	0,00	28.000,00	28.000,00
27.813.1501.2867.0000	MANUTENÇÃO DA ACADEMIA DAS CIDADES		0,00	0,00	28.000,00	28.000,00
28	Encargos Especiais		440.000,00	0,00	44.100,00	484.100,00
28	843	Serviço da Dívida Interna	405.000,00	0,00	5.600,00	410.600,00
28	843	0000 OPERAÇÕES ESPECIAIS	335.000,00	0,00	5.600,00	340.600,00
28.843.0000.0701.0000	AMORTIZAÇÃO DA DÍVIDA - FMAS		10.000,00	0,00	0,00	10.000,00
28.843.0000.0905.0000	DÍVIDA PREVIDENCIÁRIA INSS		190.000,00	0,00	0,00	190.000,00
28.843.0000.0906.0000	DÍVIDA PREVIDENCIÁRIA RPPS - FUNPRESSAL		50.000,00	0,00	0,00	50.000,00
28.843.0000.0907.0000	PAGAMENTO DE JUROS SOBRE A DÍVIDA - INSS		5.000,00	0,00	0,00	5.000,00
28.843.0000.0908.0000	OUTROS ENCARGOS SOBRE A DÍVIDA - INSS		5.000,00	0,00	0,00	5.000,00
28.843.0000.0909.0000	PAGAMENTO DE JUROS SOBRE A DÍVIDA - RPPS FUNPRESSAL		15.000,00	0,00	0,00	15.000,00
28.843.0000.0910.0000	OUTROS ENCARGOS SOBRE A DÍVIDA - RPPS FUNPRESSAL		60.000,00	0,00	0,00	60.000,00
28.843.0000.2600.0000	SENTENÇAS JUDICIAIS		0,00	0,00	5.600,00	5.600,00
28	843	0901 GESTÃO PREVIDENCIÁRIA	70.000,00	0,00	0,00	70.000,00
28.843.0901.0902.0000	PRECATÓRIOS E SENTENÇAS JUDICIAIS DO RPPS		40.000,00	0,00	0,00	40.000,00
28.843.0901.0903.0000	AMORTIZAÇÃO DE DÍVIDA PÚBLICA		15.000,00	0,00	0,00	15.000,00
28.843.0901.0904.0000	COMPENSAÇÃO FINANCEIRA ENTRE REGIMES (RPPS/RGPS)		15.000,00	0,00	0,00	15.000,00
28	846	Outros Encargos Especiais	35.000,00	0,00	38.500,00	73.500,00
28	846	0000 OPERAÇÕES ESPECIAIS	0,00	0,00	30.000,00	30.000,00
28.846.0000.0812.0000	INDENIZAÇÕES E RESTITUIÇÕES - FME		0,00	0,00	20.000,00	20.000,00
28.846.0000.0813.0000	AMORTIZAÇÃO DA DÍVIDA - FME		0,00	0,00	10.000,00	10.000,00
28	846	0901 GESTÃO PREVIDENCIÁRIA	35.000,00	0,00	0,00	35.000,00
28.846.0901.0901.0000	INDENIZAÇÕES E RESTITUIÇÕES DO RPPS		35.000,00	0,00	0,00	35.000,00
28	846	1022 MANUTENÇÃO DE CONSÓRCIO PÚBLICO	0,00	0,00	8.500,00	8.500,00
28.846.1022.2400.0000	INDENIZAÇÕES E RESTITUIÇÕES		0,00	0,00	8.500,00	8.500,00
99	Reserva de Contingência		1.610.000,00	0,00	5.415.000,00	7.025.000,00
99	999	Reserva de Contingência	1.610.000,00	0,00	5.415.000,00	7.025.000,00

PREFEITURA MUNICIPAL DE SALGUEIRO

RUA JOAQUIM SAMPAIO, 279 - N S DAS GRAÇAS - CNPJ:11361243/0001-71 Orçamento Programa - Exercício de 2022

Anexo 07

Page 22

**PROGRAMA DE TRABALHO DO GOVERNO
DEMONSTRATIVO DE FUNÇÕES, SUBFUNÇÕES E PROGRAMAS
POR PROJETOS, ATIVIDADES E OPERAÇÕES ESPECIAIS**

Lei: 2384, Data: 21/12/2021

(Inc.II, § 2º, Art.2º)

Código	Especificação	Operação Especial	Projetos	Atividades	T o t a l
99	Reserva de Contingência	1.610.000,00	0,00	5.415.000,00	7.025.000,00
99	999 Reserva de Contingência	1.610.000,00	0,00	5.415.000,00	7.025.000,00
99	999 9999 RESERVA DE CONTIGENCIA	1.610.000,00	0,00	5.415.000,00	7.025.000,00
99.999.9999.0999.0000	RESERVA DE CONTIGENCIA	1.610.000,00	0,00	0,00	1.610.000,00
99.999.9999.2904.0000	RESERVA DE CONTIGÊNCIA	0,00	0,00	5.415.000,00	5.415.000,00
TOTAL		3.264.000,00	27.710.981,72	183.025.018,28	214.000.000,00

PREFEITURA MUNICIPAL DE SALGUEIRO

RUA JOAQUIM SAMPAIO, 279 - N S DAS GRAÇAS - CNPJ:11361243/0001-71

Orçamento Programa - Exercício de 2022

Anexo 08

Page 1

Lei: 2384, Data: 21/12/2021

**DESPESA POR FUNÇÃO, SUBFUNÇÃO E PROGRAMAS
CONFORME O VÍNCULO COM OS RECURSOS**

(Inc.II, § 2º, Art.2º)

Código	Especificação	Ordinário	Vinculado	Adm. Indireta	Total
01	Legislativa	7.500.000,00			7.500.000,00
01 031	Ação Legislativa	7.500.000,00			7.500.000,00
01 031 0001	AÇÃO LEGISLATIVA	7.500.000,00			7.500.000,00
04	Administração	443.100,00		15.246.278,28	15.689.378,28
04 061	Ação Judiciária	140.000,00		830.000,00	970.000,00
04 061 0403	AÇÕES DO PROCESSO JUDICIÁRIO	140.000,00		830.000,00	970.000,00
04 062	Defesa do Interesse Público no Processo Judiciário			404.000,00	404.000,00
04 062 0403	AÇÕES DO PROCESSO JUDICIÁRIO			404.000,00	404.000,00
04 121	Planejamento e Orçamento	17.900,00		555.000,00	572.900,00
04 121 0401	GESTÃO ADMINISTRATIVA DO MUNICÍPIO			555.000,00	555.000,00
04 121 1022	MANUTENÇÃO DE CONSÓRCIO PÚBLICO	17.900,00			17.900,00
04 122	Administração Geral	285.200,00		5.792.840,00	6.078.040,00
04 122 0401	GESTÃO ADMINISTRATIVA DO MUNICÍPIO	50.000,00		5.122.840,00	5.172.840,00
04 122 0901	GESTÃO PREVIDENCIÁRIA			660.000,00	660.000,00
04 122 1022	MANUTENÇÃO DE CONSÓRCIO PÚBLICO	235.200,00			235.200,00
04 122 1901	DESENVOLVIMENTO DA CIÊNCIA E TECNOLOGIA			10.000,00	10.000,00
04 123	Administração Financeira			4.434.438,28	4.434.438,28
04 123 0401	GESTÃO ADMINISTRATIVA DO MUNICÍPIO			4.434.438,28	4.434.438,28
04 124	Controle Interno			305.000,00	305.000,00
04 124 0401	GESTÃO ADMINISTRATIVA DO MUNICÍPIO			305.000,00	305.000,00
04 126	Tecnologia da Informação			163.000,00	163.000,00
04 126 0401	GESTÃO ADMINISTRATIVA DO MUNICÍPIO			163.000,00	163.000,00
04 128	Formação de Recursos Humanos			130.000,00	130.000,00
04 128 0401	GESTÃO ADMINISTRATIVA DO MUNICÍPIO			55.000,00	55.000,00
04 128 0901	GESTÃO PREVIDENCIÁRIA			75.000,00	75.000,00
04 129	Administração de Receitas			1.512.000,00	1.512.000,00
04 129 0401	GESTÃO ADMINISTRATIVA DO MUNICÍPIO			1.512.000,00	1.512.000,00
04 243	Assistência à Criança e ao Adolescente			261.000,00	261.000,00
04 243 0401	GESTÃO ADMINISTRATIVA DO MUNICÍPIO			261.000,00	261.000,00
04 244	Assistência Comunitária			49.000,00	49.000,00
04 244 0401	GESTÃO ADMINISTRATIVA DO MUNICÍPIO			49.000,00	49.000,00
04 694	Serviços Financeiros			810.000,00	810.000,00
04 694 2301	COMÉRCIO E SERVIÇOS			810.000,00	810.000,00
06	Segurança Pública			78.000,00	78.000,00
06 182	Defesa Civil			78.000,00	78.000,00
06 182 0601	FORTEALECIMENTO DA DEFESA CIVIL			78.000,00	78.000,00
08	Assistência Social			8.224.500,00	8.224.500,00
08 122	Administração Geral			2.945.500,00	2.945.500,00
08 122 0801	GESTÃO DA ASSISTÊNCIA SOCIAL			2.888.500,00	2.888.500,00
08 122 0807	PROGRAMAS COMPLEMENTARES DA ASSISTÊNCIA SOCIAL			57.000,00	57.000,00
08 241	Assistência ao Idoso			727.000,00	727.000,00
08 241 0804	BLOCO DA PROTEÇÃO SOCIAL ESPECIAL DE ALTA COMPLEXIDADE			68.000,00	68.000,00
08 241 0807	PROGRAMAS COMPLEMENTARES DA ASSISTÊNCIA SOCIAL			659.000,00	659.000,00

PREFEITURA MUNICIPAL DE SALGUEIRO

RUA JOAQUIM SAMPAIO, 279 - N S DAS GRAÇAS - CNPJ:11361243/0001-71

Orçamento Programa - Exercício de 2022

Anexo 08

Page 2

Lei: 2384, Data: 21/12/2021

**DESPESA POR FUNÇÃO, SUBFUNÇÃO E PROGRAMAS
CONFORME O VÍNCULO COM OS RECURSOS**

(Inc.II, § 2º, Art.2º)

Código	Especificação	Ordinário	Vinculado	Adm. Indireta	T o t a l
08 243	Assistência à Criança e ao Adolescente			1.269.000,00	1.269.000,00
08 243 0801	GESTÃO DA ASSISTÊNCIA SOCIAL			760.000,00	760.000,00
08 243 0804	BLOCO DA PROTEÇÃO SOCIAL ESPECIAL DE ALTA COMPLEXIDADE			175.000,00	175.000,00
08 243 0807	PROGRAMAS COMPLEMENTARES DA ASSISTÊNCIA SOCIAL			334.000,00	334.000,00
08 244	Assistência Comunitária			3.130.000,00	3.130.000,00
08 244 0802	BLOCO DE PROTEÇÃO SOCIAL BÁSICA			1.000.000,00	1.000.000,00
08 244 0803	BLOCO DA PROTEÇÃO SOCIAL ESPECIAL DE MÉDIA COMPLEXIDADE			515.000,00	515.000,00
08 244 0804	BLOCO DA PROTEÇÃO SOCIAL ESPECIAL DE ALTA COMPLEXIDADE			269.000,00	269.000,00
08 244 0805	BLOCO DA GESTÃO DO PROGRAMA BOLSA FAMÍLIA E DO CADASTRO ÚNICO			381.000,00	381.000,00
08 244 0806	BLOCO DA GESTÃO DO SUAS			199.000,00	199.000,00
08 244 0807	PROGRAMAS COMPLEMENTARES DA ASSISTÊNCIA SOCIAL			588.000,00	588.000,00
08 244 0808	ASSISTÊNCIA SOCIAL - PROGRAMAS COM FINANCIAMENTO ESTADUAL			178.000,00	178.000,00
08 306	Alimentação e Nutrição			54.000,00	54.000,00
08 306 0807	PROGRAMAS COMPLEMENTARES DA ASSISTÊNCIA SOCIAL			54.000,00	54.000,00
08 333	Empregabilidade			99.000,00	99.000,00
08 333 0807	PROGRAMAS COMPLEMENTARES DA ASSISTÊNCIA SOCIAL			99.000,00	99.000,00
09	Previdência Social	720.000,00		26.920.000,00	27.640.000,00
09 271	Previdência Básica	270.000,00		1.330.000,00	1.600.000,00
09 271 0801	GESTÃO DA ASSISTÊNCIA SOCIAL			10.000,00	10.000,00
09 271 0901	GESTÃO PREVIDENCIÁRIA	270.000,00		1.320.000,00	1.590.000,00
09 272	Previdência do Regime Estatutário	450.000,00		25.590.000,00	26.040.000,00
09 272 0901	GESTÃO PREVIDENCIÁRIA	450.000,00		25.590.000,00	26.040.000,00
10	Saúde	6.000,00		40.254.000,00	40.260.000,00
10 122	Administração Geral	6.000,00		3.783.000,00	3.789.000,00
10 122 1003	SUPORTE AOS SERVIÇOS DE SAÚDE			60.000,00	60.000,00
10 122 1004	PROMOÇÃO A SAÚDE DE QUALIDADE	6.000,00		3.723.000,00	3.729.000,00
10 243	Assistência à Criança e ao Adolescente			16.000,00	16.000,00
10 243 1003	SUPORTE AOS SERVIÇOS DE SAÚDE			16.000,00	16.000,00
10 301	Atenção Básica			23.373.000,00	23.373.000,00
10 301 1003	SUPORTE AOS SERVIÇOS DE SAÚDE			1.750.000,00	1.750.000,00
10 301 1004	PROMOÇÃO A SAÚDE DE QUALIDADE			21.623.000,00	21.623.000,00
10 302	Assistência Hospitalar e Ambulatorial			10.488.000,00	10.488.000,00
10 302 1003	SUPORTE AOS SERVIÇOS DE SAÚDE			980.000,00	980.000,00
10 302 1004	PROMOÇÃO A SAÚDE DE QUALIDADE			9.508.000,00	9.508.000,00
10 303	Suporte Profilático e Terapêutico			556.000,00	556.000,00
10 303 1004	PROMOÇÃO A SAÚDE DE QUALIDADE			556.000,00	556.000,00
10 304	Vigilância Sanitária			505.000,00	505.000,00
10 304 1003	SUPORTE AOS SERVIÇOS DE SAÚDE			12.000,00	12.000,00
10 304 1004	PROMOÇÃO A SAÚDE DE QUALIDADE			493.000,00	493.000,00
10 305	Vigilância Epidemiológica			1.518.000,00	1.518.000,00
10 305 1003	SUPORTE AOS SERVIÇOS DE SAÚDE			6.000,00	6.000,00
10 305 1004	PROMOÇÃO A SAÚDE DE QUALIDADE			1.512.000,00	1.512.000,00
10 306	Alimentação e Nutrição			15.000,00	15.000,00

PREFEITURA MUNICIPAL DE SALGUEIRO

RUA JOAQUIM SAMPAIO, 279 - N S DAS GRAÇAS - CNPJ:11361243/0001-71

Orçamento Programa - Exercício de 2022

Anexo 08

Page 3

Lei: 2384, Data: 21/12/2021

**DESPESA POR FUNÇÃO, SUBFUNÇÃO E PROGRAMAS
CONFORME O VÍNCULO COM OS RECURSOS**

(Inc.II, § 2º, Art.2º)

Código	Especificação	Ordinário	Vinculado	Adm. Indireta	Total
10 306 1004	PROMOÇÃO A SAÚDE DE QUALIDADE			15.000,00	15.000,00
11	Trabalho			2.000,00	2.000,00
11 331	Proteção e Benefícios ao Trabalhador			2.000,00	2.000,00
11 331 0401	GESTÃO ADMINISTRATIVA DO MUNICÍPIO			2.000,00	2.000,00
12	Educação	5.501.000,00		63.420.561,72	68.921.561,72
12 122	Administração Geral	1.178.000,00		4.682.200,00	5.860.200,00
12 122 0401	GESTÃO ADMINISTRATIVA DO MUNICÍPIO	1.172.000,00			1.172.000,00
12 122 1201	DESENVOLVIMENTO DA EDUCAÇÃO DE QUALIDADE	6.000,00		4.558.200,00	4.564.200,00
12 122 1202	SUPORTE COMPLEMENTAR A EDUCAÇÃO			124.000,00	124.000,00
12 128	Formação de Recursos Humanos			75.800,00	75.800,00
12 128 1201	DESENVOLVIMENTO DA EDUCAÇÃO DE QUALIDADE			75.800,00	75.800,00
12 306	Alimentação e Nutrição			4.095.500,00	4.095.500,00
12 306 1201	DESENVOLVIMENTO DA EDUCAÇÃO DE QUALIDADE			4.095.500,00	4.095.500,00
12 361	Ensino Fundamental			33.187.461,72	33.187.461,72
12 361 1201	DESENVOLVIMENTO DA EDUCAÇÃO DE QUALIDADE			26.884.661,72	26.884.661,72
12 361 1202	SUPORTE COMPLEMENTAR A EDUCAÇÃO			6.302.800,00	6.302.800,00
12 363	Ensino Profissional			21.200,00	21.200,00
12 363 1201	DESENVOLVIMENTO DA EDUCAÇÃO DE QUALIDADE			21.200,00	21.200,00
12 364	Ensino Superior	4.323.000,00		166.500,00	4.489.500,00
12 364 0401	GESTÃO ADMINISTRATIVA DO MUNICÍPIO	20.000,00			20.000,00
12 364 1201	DESENVOLVIMENTO DA EDUCAÇÃO DE QUALIDADE	4.303.000,00		166.500,00	4.469.500,00
12 365	Educação Infantil			17.596.700,00	17.596.700,00
12 365 1201	DESENVOLVIMENTO DA EDUCAÇÃO DE QUALIDADE			13.415.700,00	13.415.700,00
12 365 1202	SUPORTE COMPLEMENTAR A EDUCAÇÃO			4.181.000,00	4.181.000,00
12 366	Educação de Jovens e Adultos			2.335.200,00	2.335.200,00
12 366 1201	DESENVOLVIMENTO DA EDUCAÇÃO DE QUALIDADE			2.320.200,00	2.320.200,00
12 366 1202	SUPORTE COMPLEMENTAR A EDUCAÇÃO			15.000,00	15.000,00
12 367	Educação Especial			1.260.000,00	1.260.000,00
12 367 1201	DESENVOLVIMENTO DA EDUCAÇÃO DE QUALIDADE			1.220.000,00	1.220.000,00
12 367 1202	SUPORTE COMPLEMENTAR A EDUCAÇÃO			40.000,00	40.000,00
13	Cultura			1.960.040,00	1.960.040,00
13 122	Administração Geral			30.000,00	30.000,00
13 122 1301	DESENVOLVIMENTO E PROMOÇÃO CULTURAL			30.000,00	30.000,00
13 391	Patrimônio Histórico, Artístico e Arqueológico			331.740,00	331.740,00
13 391 1301	DESENVOLVIMENTO E PROMOÇÃO CULTURAL			331.740,00	331.740,00
13 392	Difusão Cultural			1.598.300,00	1.598.300,00
13 392 1301	DESENVOLVIMENTO E PROMOÇÃO CULTURAL			1.598.300,00	1.598.300,00
14	Direitos da Cidadania			129.000,00	129.000,00
14 422	Direitos Individuais, Coletivos e Difusos			129.000,00	129.000,00
14 422 0404	ASSISTÊNCIA AO DIREITO DO CONSUMIDOR			129.000,00	129.000,00

PREFEITURA MUNICIPAL DE SALGUEIRO

RUA JOAQUIM SAMPAIO, 279 - N S DAS GRAÇAS - CNPJ:11361243/0001-71

Orçamento Programa - Exercício de 2022

Anexo 08

Page 4

Lei: 2384, Data: 21/12/2021

**DESPESA POR FUNÇÃO, SUBFUNÇÃO E PROGRAMAS
CONFORME O VÍNCULO COM OS RECURSOS**

(Inc.II, § 2º, Art.2º)

Código	Especificação	Ordinário	Vinculado	Adm. Indireta	Total
15	Urbanismo			21.260.800,00	21.260.800,00
15 122	Administração Geral			638.000,00	638.000,00
15 122 0401	GESTÃO ADMINISTRATIVA DO MUNICÍPIO			326.000,00	326.000,00
15 122 1502	DESENVOLVIMENTO URBANO			312.000,00	312.000,00
15 451	Infra-Estrutura Urbana			7.547.800,00	7.547.800,00
15 451 1501	REABILITAÇÃO DE ÁREAS URBANAS			260.000,00	260.000,00
15 451 1502	DESENVOLVIMENTO URBANO			7.287.800,00	7.287.800,00
15 452	Serviços Urbanos			13.075.000,00	13.075.000,00
15 452 1004	PROMOÇÃO A SAÚDE DE QUALIDADE			44.000,00	44.000,00
15 452 1501	REABILITAÇÃO DE ÁREAS URBANAS			624.000,00	624.000,00
15 452 1502	DESENVOLVIMENTO URBANO			107.000,00	107.000,00
15 452 1503	ILUMINAÇÃO PÚBLICA EFICIENTE			3.186.000,00	3.186.000,00
15 452 1506	LIMPEZA URBANA			9.114.000,00	9.114.000,00
16	Habitação			1.057.000,00	1.057.000,00
16 451	Infra-Estrutura Urbana			602.000,00	602.000,00
16 451 1502	DESENVOLVIMENTO URBANO			602.000,00	602.000,00
16 482	Habitação Urbana			455.000,00	455.000,00
16 482 1502	DESENVOLVIMENTO URBANO			455.000,00	455.000,00
17	Saneamento			736.000,00	736.000,00
17 512	Saneamento Básico Urbano			736.000,00	736.000,00
17 512 1701	ÁGUA E ESGOTO - SERVIÇOS URBANOS			736.000,00	736.000,00
18	Gestão Ambiental	72.000,00		505.000,00	577.000,00
18 541	Preservação e Conservação Ambiental	72.000,00		505.000,00	577.000,00
18 541 1801	DEFESA DO MEIO AMBIENTE	72.000,00		505.000,00	577.000,00
19	Ciência e Tecnologia			261.000,00	261.000,00
19 122	Administração Geral			124.000,00	124.000,00
19 122 1901	DESENVOLVIMENTO DA CIÊNCIA E TECNOLOGIA			124.000,00	124.000,00
19 573	Difusão do Conhecimento Científico e Tecnológico			137.000,00	137.000,00
19 573 1901	DESENVOLVIMENTO DA CIÊNCIA E TECNOLOGIA			137.000,00	137.000,00
20	Agricultura	20.000,00		4.509.160,00	4.529.160,00
20 122	Administração Geral	20.000,00		1.455.160,00	1.475.160,00
20 122 2001	DESENVOLVIMENTO E INFRAESTRUTURA RURAL	20.000,00		1.338.160,00	1.358.160,00
20 122 2002	FOMENTO AO ABASTECIMENTO ALIMENTAR			117.000,00	117.000,00
20 544	Recursos Hídricos			497.000,00	497.000,00
20 544 2001	DESENVOLVIMENTO E INFRAESTRUTURA RURAL			497.000,00	497.000,00
20 605	Abastecimento			1.775.000,00	1.775.000,00
20 605 2002	FOMENTO AO ABASTECIMENTO ALIMENTAR			1.775.000,00	1.775.000,00
20 606	Extensão Rural			782.000,00	782.000,00
20 606 2001	DESENVOLVIMENTO E INFRAESTRUTURA RURAL			782.000,00	782.000,00
22	Indústria			350.500,00	350.500,00
22 661	Promoção Industrial			350.500,00	350.500,00
22 661 2301	COMÉRCIO E SERVIÇOS			350.500,00	350.500,00
23	Comércio e Serviços	42.000,00		1.885.000,00	1.927.000,00

PREFEITURA MUNICIPAL DE SALGUEIRO

RUA JOAQUIM SAMPAIO, 279 - N S DAS GRAÇAS - CNPJ:11361243/0001-71

Orçamento Programa - Exercício de 2022

Anexo 08

Page 5

Lei: 2384, Data: 21/12/2021

**DESPESA POR FUNÇÃO, SUBFUNÇÃO E PROGRAMAS
CONFORME O VÍNCULO COM OS RECURSOS**

(Inc.II, § 2º, Art.2º)

Código	Especificação	Ordinário	Vinculado	Adm. Indireta	T o t a l
23 122	Administração Geral			479.000,00	479.000,00
23 122 0401	GESTÃO ADMINISTRATIVA DO MUNICÍPIO			281.000,00	281.000,00
23 122 1902	PROMOÇÃO AO TURISMO			122.000,00	122.000,00
23 122 2301	COMÉRCIO E SERVIÇOS			76.000,00	76.000,00
23 333	Empregabilidade			30.000,00	30.000,00
23 333 2301	COMÉRCIO E SERVIÇOS			30.000,00	30.000,00
23 691	Promoção Comercial	42.000,00		245.000,00	287.000,00
23 691 2301	COMÉRCIO E SERVIÇOS	42.000,00		245.000,00	287.000,00
23 695	Turismo			1.131.000,00	1.131.000,00
23 695 1902	PROMOÇÃO AO TURISMO			1.131.000,00	1.131.000,00
26	Transporte			3.834.000,00	3.834.000,00
26 451	Infra-Estrutura Urbana			2.237.000,00	2.237.000,00
26 451 1505	INTERVENÇÕES VÍARIAS			2.237.000,00	2.237.000,00
26 452	Serviços Urbanos			888.000,00	888.000,00
26 452 2601	SERVIÇOS DE TRANSPORTE URBANO			888.000,00	888.000,00
26 453	Transportes Coletivos Urbanos			40.000,00	40.000,00
26 453 2601	SERVIÇOS DE TRANSPORTE URBANO			40.000,00	40.000,00
26 606	Extensão Rural			289.000,00	289.000,00
26 606 1505	INTERVENÇÕES VÍARIAS			289.000,00	289.000,00
26 782	Transporte Rodoviário			380.000,00	380.000,00
26 782 1505	INTERVENÇÕES VÍARIAS			380.000,00	380.000,00
27	Desporto e Lazer			1.553.960,00	1.553.960,00
27 811	Desporto de Rendimento			360.000,00	360.000,00
27 811 2702	DESENVOLVIMENTO DO ESPORTE E ATIVIDADES MOTORAS			360.000,00	360.000,00
27 812	Desporto Comunitário			1.165.960,00	1.165.960,00
27 812 1502	DESENVOLVIMENTO URBANO			140.000,00	140.000,00
27 812 2701	ESPORTE E LAZER - INFRAESTRUTURA E MODERNIZAÇÃO ESPORTIVA			60.000,00	60.000,00
27 812 2702	DESENVOLVIMENTO DO ESPORTE E ATIVIDADES MOTORAS			965.960,00	965.960,00
27 813	Lazer			28.000,00	28.000,00
27 813 1501	REABILITAÇÃO DE ÁREAS URBANAS			28.000,00	28.000,00
28	Encargos Especiais	339.100,00		145.000,00	484.100,00
28 843	Serviço da Dívida Interna	330.600,00		80.000,00	410.600,00
28 843 0000	OPERAÇÕES ESPECIAIS	330.600,00		10.000,00	340.600,00
28 843 0901	GESTÃO PREVIDENCIÁRIA			70.000,00	70.000,00
28 846	Outros Encargos Especiais	8.500,00		65.000,00	73.500,00
28 846 0000	OPERAÇÕES ESPECIAIS			30.000,00	30.000,00
28 846 0901	GESTÃO PREVIDENCIÁRIA			35.000,00	35.000,00
28 846 1022	MANUTENÇÃO DE CONSÓRCIO PÚBLICO	8.500,00			8.500,00
99	Reserva de Contingência			7.025.000,00	7.025.000,00
99 999	Reserva de Contingência			7.025.000,00	7.025.000,00
99 999 9999	RESERVA DE CONTIGENCIA			7.025.000,00	7.025.000,00

PREFEITURA MUNICIPAL DE SALGUEIRO

RUA JOAQUIM SAMPAIO, 279 - N S DAS GRAÇAS - CNPJ:11361243/0001-71

Orçamento Programa - Exercício de 2022

Anexo 08

Page 6

Lei: 2384, Data: 21/12/2021

**DESPESA POR FUNÇÃO, SUBFUNÇÃO E PROGRAMAS
CONFORME O VÍNCULO COM OS RECURSOS**

(Inc.II, § 2º, Art.2º)

Código	Especificação	Ordinário	Vinculado	Adm. Indireta	T o t a l
TOTAL		14.643.200,00		199.356.800,00	214.000.000,00

PREFEITURA MUNICIPAL DE SALGUEIRO

RUA JOAQUIM SAMPAIO, 279 - N S DAS GRAÇAS - CNPJ:11361243/0001-71 Orçamento Programa - Exercício de 2022

Anexo 09

Page 1

DEMONSTRATIVO DAS DESPESAS POR ORGÃO E FUNÇÕES DE GOVERNO

(Inc.II, § 2º, Art.2º)

Lei: 2384, Data: 21/12/2021

Orgão:	01 01	CÂMARA MUNICIPAL DO SALGUEIRO	Valor
Função	01	Legislativa	7.500.000,00
Orgão:	02 02	ÓRGÃOS DE ADMINISTRAÇÃO GERAL	Valor
Função	04	Administração	4.112.278,28
Função	06	Segurança Pública	78.000,00
Função	14	Direitos da Cidadania	129.000,00
Função	16	Habitação	584.000,00
Orgão:	02 03	SECRETARIA DE PLANEJAMENTO E MEIO AMBIENTE	Valor
Função	04	Administração	718.000,00
Função	18	Gestão Ambiental	448.000,00
Orgão:	02 04	SECRETARIA DE ADMINISTRAÇÃO	Valor
Função	04	Administração	2.917.000,00
Função	09	Previdência Social	2.340.000,00
Função	11	Trabalho	2.000,00
Orgão:	02 05	SECRETARIA DE FINANÇAS	Valor
Função	04	Administração	5.615.000,00
Função	99	Reserva de Contingência	1.610.000,00
Orgão:	02 06	SECRETARIA DE EDUCAÇÃO	Valor
Função	12	Educação	6.000,00
Orgão:	02 07	SECRETARIA DE CULTURA E ESPORTES	Valor
Função	04	Administração	329.000,00
Função	13	Cultura	1.960.040,00
Função	27	Desporto e Lazer	1.385.960,00
Orgão:	02 08	SECRETARIA DE SAÚDE	Valor
Função	10	Saúde	6.000,00
Orgão:	02 09	SECRETARIA DE DESENVOLVIMENTO SOCIAL	Valor
Função	08	Assistência Social	143.500,00
Orgão:	02 10	SECRETARIA DE DESENVOLVIMENTO RURAL	Valor
Função	20	Agricultura	4.529.160,00
Orgão:	02 11	SECRETARIA DE DESENVOLVIMENTO ECONÔMICO, CIÊNCIA E TECNOLOGI	Valor

PREFEITURA MUNICIPAL DE SALGUEIRO

RUA JOAQUIM SAMPAIO, 279 - N S DAS GRAÇAS - CNPJ:11361243/0001-71 Orçamento Programa - Exercício de 2022

Anexo 09

Page 2

DEMONSTRATIVO DAS DESPESAS POR ORGÃO E FUNÇÕES DE GOVERNO

(Inc.II, § 2º, Art.2º)

Lei: 2384, Data: 21/12/2021

Orgão:	02 11	SECRETARIA DE DESENVOLVIMENTO ECONÔMICO, CIÊNCIA E TECNOLOGI	Valor
Função	04	Administração	820.000,00
Função	19	Ciência e Tecnologia	261.000,00
Função	22	Indústria	350.500,00
Função	23	Comércio e Serviços	1.885.000,00
Orgão:	02 12	SECRETARIA DE DESENVOLVIMENTO URBANO E OBRAS	Valor
Função	15	Urbanismo	7.773.800,00
Função	16	Habitação	473.000,00
Função	17	Saneamento	310.000,00
Função	26	Transporte	2.526.000,00
Função	27	Desporto e Lazer	140.000,00
Orgão:	02 13	SECRETARIA DE SERVIÇOS PÚBLICOS	Valor
Função	15	Urbanismo	13.387.000,00
Função	17	Saneamento	426.000,00
Função	26	Transporte	1.308.000,00
Função	27	Desporto e Lazer	28.000,00
Orgão:	02 23	FUNDO DE DESENVOLVIMENTO MUNICIPAL - FDM	Valor
Função	15	Urbanismo	100.000,00
Orgão:	02 24	FUNDO MUNICIPAL DE DEFESA DO MEIO AMBIENTE	Valor
Função	18	Gestão Ambiental	57.000,00
Orgão:	03 01	FUNDO MUNICIPAL DE SAÚDE	Valor
Função	10	Saúde	40.254.000,00
Orgão:	03 02	FUNDO MUNICIPAL DE ASSISTÊNCIA SOCIAL	Valor
Função	08	Assistência Social	6.605.000,00
Função	09	Previdência Social	10.000,00
Função	28	Encargos Especiais	10.000,00
Orgão:	03 03	FUNDO MUNICIPAL DOS DIREITOS DA CRIANÇA E DO ADOLESCENTE	Valor
Função	08	Assistência Social	760.000,00
Orgão:	03 04	FUNDO MUNICIPAL DE EDUCAÇÃO	Valor
Função	12	Educação	63.420.561,72
Função	28	Encargos Especiais	30.000,00
Orgão:	03 06	FUNDO DE PREVIDÊNCIA DOS SERVIDORES DE SALGUEIRO	Valor

PREFEITURA MUNICIPAL DE SALGUEIRO

RUA JOAQUIM SAMPAIO, 279 - N S DAS GRAÇAS - CNPJ:11361243/0001-71 Orçamento Programa - Exercício de 2022

Anexo 09

Page 3

DEMONSTRATIVO DAS DESPESAS POR ORGÃO E FUNÇÕES DE GOVERNO

(Inc.II, § 2º, Art.2º)

Lei: 2384, Data: 21/12/2021

Orgão:	03 06	FUNDO DE PREVIDÊNCIA DOS SERVIDORES DE SALGUEIRO	Valor
Função	04	Administração	735.000,00
Função	09	Previdência Social	24.570.000,00
Função	28	Encargos Especiais	105.000,00
Função	99	Reserva de Contingência	5.415.000,00
Orgão:	03 07	FUNDO MUNICIPAL DOS DIREITOS DO IDOSO	Valor
Função	08	Assistência Social	716.000,00
Orgão:	03 10	AUTARQUIA EDUCACIONAL DE SALGUEIRO	Valor
Função	04	Administração	190.000,00
Função	09	Previdência Social	720.000,00
Função	12	Educação	5.495.000,00
Função	28	Encargos Especiais	325.000,00
Orgão:	03 11	FUNDO MUNICIPAL DE APOIO AOS PEQUENOS NEGÓCIOS	Valor
Função	23	Comércio e Serviços	42.000,00
Orgão:	03 13	FUNDO MUNICIPAL DE DEFESA DO MEIO AMBIENTE	Valor
Função	18	Gestão Ambiental	72.000,00
Orgão:	03 18	CONSÓRCIO INTERMUNICIPAL DE DESENVOLVIMENTO SUSTENTÁVEL	Valor
Função	04	Administração	253.100,00
Função	28	Encargos Especiais	14.100,00
TOTAL GERAL			214.000.000,00

RESUMO DO TOTAL ORÇADO POR ORGÃO

01 01	CÂMARA MUNICIPAL DO SALGUEIRO	7.500.000,00
02 02	ÓRGÃOS DE ADMINISTRAÇÃO GERAL	4.903.278,28
02 03	SECRETARIA DE PLANEJAMENTO E MEIO AMBIENTE	1.166.000,00
02 04	SECRETARIA DE ADMINISTRAÇÃO	5.259.000,00
02 05	SECRETARIA DE FINANÇAS	7.225.000,00
02 06	SECRETARIA DE EDUCAÇÃO	6.000,00
02 07	SECRETARIA DE CULTURA E ESPORTES	3.675.000,00
02 08	SECRETARIA DE SAÚDE	6.000,00
02 09	SECRETARIA DE DESENVOLVIMENTO SOCIAL	143.500,00
02 10	SECRETARIA DE DESENVOLVIMENTO RURAL	4.529.160,00
02 11	SECRETARIA DE DESENVOLVIMENTO ECONÔMICO, CIÊNCIA E INOVAÇÃO	3.163.000,00
02 12	SECRETARIA DE DESENVOLVIMENTO URBANO E OBRAS	11.222.800,00
02 13	SECRETARIA DE SERVIÇOS PÚBLICOS	15.149.000,00

PREFEITURA MUNICIPAL DE SALGUEIRO

RUA JOAQUIM SAMPAIO, 279 - N S DAS GRAÇAS - CNPJ:11361243/0001-71 Orçamento Programa - Exercício de 2022
Anexo 09
Page 4

DEMONSTRATIVO DAS DESPESAS POR ORGÃO E FUNÇÕES DE GOVERNO

(Inc.II, § 2º, Art.2º)

Lei: 2384, Data: 21/12/2021

02 23	FUNDO DE DESENVOLVIMENTO MUNICIPAL - FDM	100.000,00
02 24	FUNDO MUNICIPAL DE DEFESA DO MEIO AMBIENTE	57.000,00
03 01	FUNDO MUNICIPAL DE SAÚDE	40.254.000,00
03 02	FUNDO MUNICIPAL DE ASSISTÊNCIA SOCIAL	6.625.000,00
03 03	FUNDO MUNICIPAL DOS DIREITOS DA CRIANÇA E DO ADOLESCENTE	26.000,00
03 04	FUNDO MUNICIPAL DE EDUCAÇÃO	63.450.561,72
03 06	FUNDO DE PREVIDÊNCIA DOS SERVIDORES DE SALGUEIRO	30.825.000,00
03 07	FUNDO MUNICIPAL DOS DIREITOS DO IDOSO	716.000,00
03 10	AUTARQUIA EDUCACIONAL DE SALGUEIRO	6.730.000,00
03 11	FUNDO MUNICIPAL DE APOIO AOS PEQUENOS NEGÓCIOS	42.000,00
03 13	FUNDO MUNICIPAL DE DEFESA DO MEIO AMBIENTE	72.000,00
03 18	CONSÓRCIO INTERMUNICIPAL DE DESENVOLVIMENTO SUSTENTÁVEL	267.200,00
TOTAL		214.000.000,00

RESUMO DO TOTAL ORÇADO POR FUNÇÃO

01	Legislativa	7.500.000,00
04	Administração	15.689.378,28
06	Segurança Pública	78.000,00
08	Assistência Social	8.224.500,00
09	Previdência Social	27.640.000,00
10	Saúde	40.260.000,00
11	Trabalho	2.000,00
12	Educação	68.921.561,72
13	Cultura	1.960.040,00
14	Direitos da Cidadania	129.000,00
15	Urbanismo	21.260.800,00
16	Habitação	1.057.000,00
17	Saneamento	736.000,00
18	Gestão Ambiental	577.000,00
19	Ciência e Tecnologia	261.000,00
20	Agricultura	4.529.160,00
22	Indústria	350.500,00
23	Comércio e Serviços	1.927.000,00
26	Transporte	3.834.000,00
27	Desporto e Lazer	1.553.960,00
28	Encargos Especiais	484.100,00
99	Reserva de Contingência	7.025.000,00

PREFEITURA MUNICIPAL DE SALGUEIRO

RUA JOAQUIM SAMPAIO, 279 - N S DAS GRAÇAS - CNPJ:11361243/0001-71 Orçamento Programa - Exercício de 2022
Anexo 09
Page 5

DEMONSTRATIVO DAS DESPESAS POR ORGÃO E FUNÇÕES DE GOVERNO

(Inc.II, § 2º, Art.2º)

Lei: 2384, Data: 21/12/2021

TOTAL	214.000.000,00
-------	----------------

PREFEITURA MUNICIPAL DE SALGUEIRO

RUA JOAQUIM SAMPAIO, 279 - N S DAS GRAÇAS - CNPJ:11361243/0001-71

Anexo 11

Orçamento Programa - Exercício de 2022

Page 1

SEGURIDADE SOCIAL

Lei: 2384, Data: 21/12/2021

Codigo	Especificacao	Categoria	Função
08	Assistência Social		8.224.500,00
3.1.90.04.00	CONTRATAÇÃO POR TEMPO DETERMINADO	952.000,00	
3.1.90.11.00	VENCIMENTOS E VANTAGENS FIXAS - PESSOAL CIVIL	1.127.000,00	
3.1.90.13.00	OBRIGAÇÕES PATRONAIS	583.000,00	
3.1.90.16.00	OUTRAS DESPESAS VARIÁVEIS - PESSOAL CIVIL	29.000,00	
3.1.90.92.00	DESPESAS DE EXERCÍCIOS ANTERIORES	2.000,00	
3.1.90.94.00	INDENIZAÇÕES E RESTITUIÇÕES TRABALHISTAS	25.000,00	
3.1.91.13.00	OBRIGAÇÕES PATRONAIS - INTRA-ORÇAMENTÁRIO	20.000,00	
3.3.50.41.00	CONTRIBUIÇÕES	63.000,00	
3.3.50.43.00	SUBVENÇÕES SOCIAIS	1.246.000,00	
3.3.90.14.00	DIÁRIAS - CIVIL	131.000,00	
3.3.90.30.00	MATERIAL DE CONSUMO	785.500,00	
3.3.90.32.00	Material, Bem ou Serviço para Distribuição Gratuita	78.000,00	
3.3.90.33.00	PASSAGENS E DESPESAS COM LOCOMOÇÃO	95.000,00	
3.3.90.35.00	SERVIÇOS DE CONSULTORIA	134.000,00	
3.3.90.36.00	OUTROS SERVIÇOS DE TERCEIROS - PESSOA FÍSICA	1.133.000,00	
3.3.90.39.00	OUTROS SERVIÇOS DE TERCEIROS - PESSOA JURÍDICA	1.082.000,00	
3.3.90.41.00	Contribuições	25.000,00	
3.3.90.47.00	OBRIGAÇÕES TRIBUTÁRIAS E CONTRIBUTIVAS	19.000,00	
3.3.90.48.00	OUTROS AUXÍLIOS FINANCEIROS A PESSOA FÍSICA	221.000,00	
3.3.90.92.00	DESPESAS DE EXERCÍCIOS ANTERIORES	5.000,00	
3.3.90.93.00	INDENIZAÇÕES E RESTITUIÇÕES	10.000,00	
4.4.90.51.00	OBRAS E INSTALAÇÕES	100.000,00	
4.4.90.52.00	EQUIPAMENTOS E MATERIAL PERMANENTE	329.000,00	
4.5.90.61.00	AQUISIÇÃO DE IMÓVEIS	30.000,00	
09	Previdência Social		27.640.000,00
3.1.90.01.00	Aposentadorias, Reserva Remunerada e Reformas	21.850.000,00	
3.1.90.03.00	Pensões do RPPS e do Militar	2.700.000,00	
3.1.90.13.00	OBRIGAÇÕES PATRONAIS	1.550.000,00	
3.1.90.92.00	DESPESAS DE EXERCÍCIOS ANTERIORES	40.000,00	
3.1.91.13.00	OBRIGAÇÕES PATRONAIS - INTRA-ORÇAMENTÁRIO	1.450.000,00	
3.1.91.92.00	DESPESAS DE EXERCÍCIOS ANTERIORES - INTRA-ORÇ	10.000,00	
3.3.90.47.00	OBRIGAÇÕES TRIBUTÁRIAS E CONTRIBUTIVAS	30.000,00	
3.3.91.97.00	Aporte para Cobertura do Déficit Atuarial do RPPS	10.000,00	

PREFEITURA MUNICIPAL DE SALGUEIRO

RUA JOAQUIM SAMPAIO, 279 - N S DAS GRAÇAS - CNPJ:11361243/0001-71

Anexo 11

Orçamento Programa - Exercício de 2022

Page 2

SEGURIDADE SOCIAL

Lei: 2384, Data: 21/12/2021

Codigo	Especificacao	Categoria	Função
10	Saúde		40.260.000,00
3.1.90.04.00	CONTRATAÇÃO POR TEMPO DETERMINADO	5.573.000,00	
3.1.90.11.00	VENCIMENTOS E VANTAGENS FIXAS - PESSOAL CIVIL	17.600.000,00	
3.1.90.13.00	OBRIGAÇÕES PATRONAIS	1.287.000,00	
3.1.90.16.00	OUTRAS DESPESAS VARIÁVEIS - PESSOAL CIVIL	2.000,00	
3.1.90.92.00	DESPESAS DE EXERCÍCIOS ANTERIORES	54.000,00	
3.1.90.94.00	INDENIZAÇÕES E RESTITUIÇÕES TRABALHISTAS	355.000,00	
3.1.90.96.00	RESSARCIMENTO DE DESPESAS DE PESSOAL REQUIS	5.000,00	
3.1.91.13.00	OBRIGAÇÕES PATRONAIS - INTRA-ORÇAMENTÁRIO	2.342.000,00	
3.3.90.14.00	DIÁRIAS - CIVIL	226.000,00	
3.3.90.30.00	MATERIAL DE CONSUMO	2.713.000,00	
3.3.90.32.00	Material, Bem ou Serviço para Distribuição Gratuita	667.000,00	
3.3.90.33.00	PASSAGENS E DESPESAS COM LOCOMOÇÃO	20.000,00	
3.3.90.35.00	SERVIÇOS DE CONSULTORIA	230.000,00	
3.3.90.36.00	OUTROS SERVIÇOS DE TERCEIROS - PESSOA FÍSICA	1.002.000,00	
3.3.90.39.00	OUTROS SERVIÇOS DE TERCEIROS - PESSOA JURÍDIC	4.744.000,00	
3.3.90.47.00	OBRIGAÇÕES TRIBUTÁRIAS E CONTRIBUTIVAS	45.000,00	
3.3.90.48.00	OUTROS AUXÍLIOS FINANCEIROS A PESSOA FÍSICA	261.000,00	
3.3.90.92.00	DESPESAS DE EXERCÍCIOS ANTERIORES	207.000,00	
3.3.90.93.00	INDENIZAÇÕES E RESTITUIÇÕES	119.000,00	
4.4.90.51.00	OBRAS E INSTALAÇÕES	1.820.000,00	
4.4.90.52.00	EQUIPAMENTOS E MATERIAL PERMANENTE	858.000,00	
4.5.90.61.00	AQUISIÇÃO DE IMÓVEIS	130.000,00	
TOTAL			76.124.500,00

PREFEITURA MUNICIPAL DE SALGUEIRO

RUA JOAQUIM SAMPAIO, 279 - N S DAS GRAÇAS - CNPJ:11361243/0001-71

Orçamento Programa - Exercício de 2022

Page 1

ANÁLISE DE APLICAÇÃO NO ENSINO

Lei: 2384, Data: 21/12/2021

RECEITAS RESULTANTE DE IMPOSTOS (Caput do art. 212 da Constituição)	Valor Previsto
1. RECEITAS DE IMPOSTOS	26.613.200,00
1.1 - Receitas Resultante do Imposto sobre a Propriedade Predial e Territorial Urbana - IPTU	2.400.000,00
1.2 - Receitas Resultante do Imposto sobre Transmissão Inter Vivos - ITBI	850.000,00
1.3 - Receitas Resultante do Imposto sobre Serviços de Qualquer Natureza - ISS	16.731.000,00
1.4 - Receitas Resultante do Imposto de Renda Retido na Fonte - IRRF	6.632.200,00
2. RECEITAS DE TRANSFERÊNCIAS CONSTITUCIONAIS E LEGAIS	71.866.000,00
2.1 - Cota-Parte FPM	48.744.000,00
2.1.1 - Parcela referente à CF, art. 159, I alínea b	45.000.000,00
2.1.2 - Parcela referente à CF, art. 159, I alínea "d" e "e"	3.744.000,00
2.2 - Cota-Parte ICMS	17.000.000,00
2.3 - Cota-Parte IPI-Exportação	520.000,00
2.4 - Cota-Parte ITR	2.000,00
2.5 - Cota-Parte IPVA	5.600.000,00
2.6 - Cota-Parte IOF-Ouro	0,00
2.7 - Compensações Financeiras Provenientes de Impostos e Transferências Constitucionais	0,00
3. TOTAL DA RECEITA DE IMPOSTOS (1+2)	98.479.200,00
RECEITAS DO FUNDEB	
4. RECEITAS DESTINADAS AO FUNDEB	13.624.400,00
4.1 - Cota-Parte FPM Destinada ao FUNDEB - (20% de 2.1.1)	9.000.000,00
4.2 - Cota-Parte ICMS Destinada ao FUNDEB - (20% de 2.2)	3.400.000,00
4.3 - Cota-Parte IPI-Exportação Destinada ao FUNDEB - (20% de 2.3)	104.000,00
4.4 - Cota-Parte ITR Destinada ao FUNDEB - (20% de 2.4)	400,00
4.5 - Cota-Parte IPVA Destinada ao FUNDEB - (20% de 2.5)	1.120.000,00
5. RECEITAS RECEBIDAS DO FUNDEB	37.165.000,00
5.1 - FUNDEB - Impostos e Transferências de Impostos	34.000.000,00
5.1.1 - Principal	33.900.000,00
5.1.2 - Rendimentos de Aplicações Financeiras	100.000,00
5.2 - FUNDEB - Complementação da União - VAAF	2.600.000,00
5.2.1 - Principal	2.600.000,00
5.2.2 - Rendimentos de Aplicações Financeiras	0,00
5.3 - FUNDEB - Complementação da União - VAAT	565.000,00
5.3.1 - Principal	565.000,00
5.3.2 - Rendimentos de Aplicações Financeiras	0,00
6. RESULTADO LÍQUIDO DAS TRANSFERÊNCIAS DO FUNDEB (5.1.1 - 4)	20.275.600,00
6.1 - ACRÉSCIMO RESULTANTE DAS TRANSFERÊNCIAS DO FUNDEB	20.275.600,00
6.2 - DECRÉSCIMO RESULTANTE DAS TRANSFERÊNCIAS DO FUNDEB	0,00
DESPESAS DO FUNDEB	
7. PROFISSIONAIS DA EDUCAÇÃO BÁSICA	27.448.000,00
7.1 - Educação Infantil	8.114.000,00
7.1.1 - Creche	3.223.000,00
7.1.2 - Pré-Escola	4.891.000,00

PREFEITURA MUNICIPAL DE SALGUEIRO

RUA JOAQUIM SAMPAIO, 279 - N S DAS GRAÇAS - CNPJ:11361243/0001-71

Orçamento Programa - Exercício de 2022

Page 2

ANÁLISE DE APLICAÇÃO NO ENSINO**Lei: 2384, Data: 21/12/2021**

7.2 - Ensino Fundamental	19.334.000,00
8. OUTRAS DESPESAS	9.717.000,00
8.1 - Educação Infantil	2.801.000,00
8.1.1 - Creche	874.000,00
8.1.2 - Pré-Escola	1.927.000,00
8.2 - Ensino Fundamental	6.916.000,00
9. TOTAL DAS DESPESAS DO FUNDEB (7+8)	37.165.000,00
DESPESAS CUSTEADAS COM RECURSOS DO FUNDEB RECEBIDOS NO EXERCÍCIO	
10. Total das Despesas do FUNDEB com Profissionais da Educação Básica	27.448.000,00
11. Total das Despesas custeadas com FUNDEB - Impostos e Transferências de Impostos	34.000.000,00
12. Total das Despesas custeadas com FUNDEB - Complementação da União - VAAF	2.600.000,00
13. Total das Despesas custeadas com FUNDEB - Complementação da União - VAAT	565.000,00
14. Total das Despesas custeadas com FUNDEB - Complementação da União - VAAT aplicadas na Educação Infantil	535.000,00
15. Total das Despesas custeadas com FUNDEB - Complementação da União - VAAT aplicadas em Despesa de Capital	230.000,00
INDICADORES - Art. 212-A, inciso XI e § 3º - Constituição Federal	
16. Mínimo de 70% do FUNDEB na Remuneração dos Profissionais da Educação Básica	73,85
17. Percentual de 50% da Complementação da União ao FUNDEB (VAAT) na Educação Infantil	94,69
18. Mínimo de 15% da Complementação da União ao FUNDEB (VAAT) em Despesa de Capital	40,71
DESPESAS COM MANUTENÇÃO E DESENVOLVIMENTO DO ENSINO - MDE - CUSTEADAS COM RECEITA DE IMPOSTOS (EXCETO FUNDEB)	
19. EDUCAÇÃO INFANTIL	5.945.700,00
19.1 - Creche	1.898.600,00
19.2 - Pré-escola	4.047.100,00
20. ENSINO FUNDAMENTAL	11.380.900,00
21. TOTAL DAS DESPESAS COM AÇÕES TÍPICAS DE MDE (19 + 20)	17.326.600,00
APURAÇÃO DAS DESPESAS PARA FINS DE LIMITE MÍNIMO CONSTITUCIONAL	
22. TOTAL DAS DESPESAS DE MDE CUSTEADAS COM RECURSOS DE IMPOSTOS (FUNDEB E RECEITAS DE IMPOSTOS)	51.326.600,00
23. RESULTADOS LÍQUIDOS DAS TRANSFERÊNCIAS DO FUNDEB	20.275.600,00
24. TOTAL DAS DESPESAS PARA FINS DE LIMITE (22 - 23)	31.051.000,00
25. PERCENTUAL DE APLICAÇÃO EM MDE SOBRE A RECEITA LÍQUIDA DE IMPOSTOS ((30)/(3)x100) - LIMITE CONSTITUCIONAL 25%	31,53
RECEITAS ADICIONAIS PARA FINANCIAMENTO DO ENSINO (Obrigatório 100%)	
26. RECEITA DE TRANSFERÊNCIA DO FNDE (INCLUINDO RENDIMENTOS DE APLICAÇÃO FINANCEIRA)	2.169.000,00
26.1 - Salário-Educação	1.122.000,00
26.2 - PDDE	0,00
26.3 - PNAE	902.000,00
26.4 - PNATE	145.000,00
26.5 - Outras Transferências do FNDE	0,00
27. RECEITA DE TRANSFERÊNCIAS DE CONVÊNIOS	1.120.000,00
28. RECEITA DE ROYALTIES DESTINADOS À EDUCAÇÃO	0,00
29. RECEITA DE OPERAÇÕES DE CRÉDITO VINCULADAS À EDUCAÇÃO	0,00

PREFEITURA MUNICIPAL DE SALGUEIRO

RUA JOAQUIM SAMPAIO, 279 - N S DAS GRAÇAS - CNPJ:11361243/0001-71

Orçamento Programa - Exercício de 2022

Page 3

ANÁLISE DE APLICAÇÃO NO ENSINO

Lei: 2384, Data: 21/12/2021

30. OUTRAS RECEITAS PARA FINANCIAMENTO DO ENSINO 0,00

31. TOTAL DAS OUTRAS RECEITAS ADICIONAIS DO ENSINO (26 + 27 + 28 + 29 + 30) 3.289.000,00

DESPESAS CUSTEADAS COM RECEITAS ADICIONAIS PARA FINANCIAMENTO DO ENSINO

32. EDUCAÇÃO INFANTIL 1.648.000,00

32.1 - Creche 359.000,00

32.2 - Pré-Escola 1.289.000,00

33. ENSINO FUNDAMENTAL 7.012.461,72

34. ENSINO MÉDIO 0,00

35. ENSINO SUPERIOR 5.661.500,00

36. ENSINO PROFISSIONAL NÃO INTEGRADO AO ENSINO REGULAR 21.200,00

37. TOTAL DAS DESPESAS CUSTEADAS COM RECEITAS ADICIONAIS PARA FINANCIAMENTO DO ENSINO (32 + 33 + 34 + 35 + 36) 14.343.161,72

PREFEITURA MUNICIPAL DE SALGUEIRO

RUA JOAQUIM SAMPAIO, 279 - N S DAS GRAÇAS - CNPJ:11361243/0001-71

Quadro 16

Orçamento Programa - Exercício de 2022

Page 1

ANÁLISE DE APLICAÇÃO NA SAÚDE

Lei: 2384, Data: 21/12/2021

RECEITAS RESULTANTE DE IMPOSTOS (Caput do art. 212 da Constituição)	Previsão	Obrig.(15%)
1. RECEITAS DE IMPOSTOS	26.613.200,00	3.991.980,00
1.1 - Receita Resultante do Imposto sobre a Propriedade Predial e Territorial Urbana - IPTU	2.400.000,00	360.000,00
1.1.1 - IPTU	1.600.000,00	240.000,00
1.1.2 - Multas, Juros de Mora, Dívida Ativa e Outros Encargos do IPTU	800.000,00	120.000,00
1.2 - Receitas Resultante do Imposto sobre Transmissão Inter Vivos - ITBI	850.000,00	127.500,00
1.2.1 - ITBI	800.000,00	120.000,00
1.2.2 - Multas, Juros de Mora, Dívida Ativa e Outros Encargos do ITBI	50.000,00	7.500,00
1.3 - Receitas Resultante do Imposto sobre Serviços de Qualquer Natureza - ISS	16.731.000,00	2.509.650,00
1.3.1 - ISS	16.650.000,00	2.497.500,00
1.3.2 - Multas, Juros de Mora, Dívida Ativa e Outros Encargos do ISS	81.000,00	12.150,00
1.4 - Receitas Resultante do Imposto de Renda Retido na Fonte - IRRF	6.632.200,00	994.830,00
2. RECEITAS DE TRANSFERÊNCIAS CONSTITUCIONAIS E LEGAIS	68.152.000,00	10.222.800,00
2.1 - Cota-Parte FPM	45.000.000,00	6.750.000,00
2.2 - Cota-Parte ITR	2.000,00	300,00
2.3 - Cota-Parte IPVA	5.600.000,00	840.000,00
2.4 - Cota-Parte ICMS	17.000.000,00	2.550.000,00
2.5 - Cota-Parte IPI-Exportação	520.000,00	78.000,00
2.6 - Compensação Financeiras Provenientes de Impostos e Transf. Constitucionais	30.000,00	4.500,00
2.6.1 - Desoneração ICMS (LC 87/96)	30.000,00	4.500,00
2.6.2 - Outras	0,00	0,00
3 - TOTAL DAS RECEITAS RESULTANTES DE IMPOSTOS E TRANSFERÊNCIAS CONSTITUCIONAIS E LEGAIS = (1 + 2)	94.765.200,00	14.214.780,00
4. DESPESAS COM AÇÕES E SERVIÇOS PÚBLICOS DE SAÚDE (ASPS) - POR SUBFUNÇÃO E CATEGORIA ECONÔMICA	Fixado	
4.1 - ATENÇÃO BÁSICA	8.766.000,00	
4.1.1 - Despesas Correntes	8.136.000,00	
4.1.2 - Despesas de Capital	630.000,00	
4.2 - ASSISTÊNCIA HOSPITALAR E AMBULATORIAL	4.759.000,00	
4.2.1 - Despesas Correntes	4.499.000,00	
4.2.2 - Despesas de Capital	260.000,00	
4.3 - SUPORTE PROFILÁTICO E TERAPÊUTICO	496.000,00	
4.3.1 - Despesas Correntes	496.000,00	
4.3.2 - Despesas de Capital	0,00	
4.4 - VIGILÂNCIA SANITÁRIA	251.000,00	
4.4.1 - Despesas Correntes	245.000,00	
4.4.2 - Despesas de Capital	6.000,00	
4.5 - VIGILÂNCIA EPIDEMIOLÓGICA	297.000,00	
4.5.1 - Despesas Correntes	294.000,00	
4.5.2 - Despesas de Capital	3.000,00	
4.6 - ALIMENTAÇÃO E NUTRIÇÃO	8.000,00	
4.6.1 - Despesas Correntes	8.000,00	
4.6.2 - Despesas de Capital	0,00	

PREFEITURA MUNICIPAL DE SALGUEIRO

RUA JOAQUIM SAMPAIO, 279 - N S DAS GRAÇAS - CNPJ:11361243/0001-71

Quadro 16

Orçamento Programa - Exercício de 2022

Page 2

ANÁLISE DE APLICAÇÃO NA SAÚDE

Lei: 2384, Data: 21/12/2021

4.7 - OUTRAS SUBFUNÇÕES (X)	3.673.000,00
4.7.1 - Despesas Correntes	3.613.000,00
4.7.2 - Despesas de Capital	60.000,00
5 - TOTAL (4.1 + 4.2 + 4.3 + 4.4 + 4.5 + 4.6 + 4.7)	18.250.000,00
6 - APURAÇÃO DO CUMPRIMENTO DO LIMITE MÍNIMO PARA APLICAÇÃO EM ASPS	
6.1 - Diferença entre o Valor Aplicado e a Despesa Mínima a ser Aplicada (5 - 3)	4.035.220,00
6.2 - PERCENTUAL DA RECEITA DE IMPOSTOS E TRANSFERÊNCIAS CONSTITUCIONAIS E LEGAIS APLICADO EM ASPS(5 /3) * 100 (Mínimo de 15	19,26
7 - RECEITAS ADICIONAIS PARA O FINANCIAMENTO DA SAÚDE NÃO COMPUTADAS NO CÁLCULO DO MÍNIMO	
7.1 - RECEITAS DE TRANSFERÊNCIAS PARA A SAÚDE	21.131.000,00
7.1.1 - Proveniente da União - Fundo a Fundo	21.131.000,00
7.1.2 - Proveniente dos Estados	0,00
7.1.3 - Proveniente de outros Municípios	0,00
7.2 - RECEITA DE OPERAÇÕES DE CRÉDITO INTERNAS E EXTERNAS VINCULADAS A SAÚDE	0,00
7.3 - OUTRAS RECEITAS	1.741.000,00
8 - TOTAL DE RECEITAS ADICIONAIS PARA FINANCIAMENTO DA SAÚDE (7.1 + 7.2 + 7.3)	22.872.000,00
9 - DESPESAS COM SAÚDE POR SUBFUNÇÕES E CATEGORIA ECONÔMICA NÃO COMPUTADAS NO CÁLCULO DO MÍNIMO	
9.1 - ATENÇÃO BÁSICA	14.607.000,00
9.1.1 - Despesas Correntes	13.487.000,00
9.1.2 - Despesas de Capital	1.120.000,00
9.2 - ASSISTÊNCIA HOSPITALAR E AMBULATORIAL	5.729.000,00
9.2.1 - Despesas Correntes	5.009.000,00
9.2.2 - Despesas de Capital	720.000,00
9.3 - SUPORTE PROFILÁTICO E TERAPÊUTICO	60.000,00
9.3.1 - Despesas Correntes	60.000,00
9.3.2 - Despesas de Capital	0,00
9.4 - VIGILÂNCIA SANITÁRIA	254.000,00
9.4.1 - Despesas Correntes	248.000,00
9.4.2 - Despesas de Capital	6.000,00
9.5 - VIGILÂNCIA EPIDEMIOLÓGICA	1.221.000,00
9.5.1 - Despesas Correntes	1.218.000,00
9.5.2 - Despesas de Capital	3.000,00
9.6 - ALIMENTAÇÃO E NUTRIÇÃO	7.000,00
9.6.1 - Despesas Correntes	7.000,00
9.6.2 - Despesas de Capital	0,00
9.7 - OUTRAS SUBFUNÇÕES	105.000,00
9.7.1 - Despesas Correntes	105.000,00
9.7.2 - Despesas de Capital	0,00
10 - TOTAL DAS DESPESAS NÃO COMPUTADAS NO CÁLCULO DO MÍNIMO (9.1 + 9.2 + 9.3 + 9.4 + 9.5 + 9.6 + 9.7)	21.983.000,00

PREFEITURA MUNICIPAL DE SALGUEIRO

RUA JOAQUIM SAMPAIO, 279 - N S DAS GRAÇAS - CNPJ:11361243/0001-71

Quadro 16

Orçamento Programa - Exercício de 2022

Page 3

ANÁLISE DE APLICAÇÃO NA SAÚDE

Lei: 2384, Data: 21/12/2021

19 - DESPESAS TOTAIS COM SAÚDE (Computadas e não computadas no cálculo do limite mínimo)

20 - ATENÇÃO BÁSICA (4.1 + 9.1)	23.373.000,00
21 - ASSISTÊNCIA HOSPITALAR E AMBULATORIAL (4.2 + 9.2)	10.488.000,00
22 - SUPORTE PROFILÁTICO E TERAPÊUTICO (4.3 + 9.3)	556.000,00
23 - VIGILÂNCIA SANITÁRIA (4.4 + 9.4)	505.000,00
24 - VIGILÂNCIA EPIDEMIOLÓGICA (4.5 + 9.5)	1.518.000,00
25 - ALIMENTAÇÃO E NUTRIÇÃO (4.6 + 9.6)	15.000,00
26 - OUTRAS SUBFUNÇÕES (4.7 + 9.7)	3.778.000,00
27 - TOTAL DAS DESPESAS COM SAÚDE (20 + 21 + 22 + 23 + 24 + 25 + 26)	40.233.000,00

PREFEITURA MUNICIPAL DE SALGUEIRO

RUA JOAQUIM SAMPAIO, 279 - N S DAS GRAÇAS - CNPJ:11361243/0001-71

Quadro 20

Orçamento Programa - Exercício de 2022

Page 1

RECEITA CORRENTE LIQUIDA - LC 101, ART. 2, Inciso IV

Lei: 2384, Data: 21/12/2021

Código	Especificação	Previsão
1000.00.0.0.0	RECEITAS CORRENTES	
1100.00.0.0.0	IMPOSTOS, TAXAS E CONTRIBUIÇÕES DE MELHORIA	31.213.200,00
1200.00.0.0.0	CONTRIBUIÇÕES	12.865.000,00
1300.00.0.0.0	RECEITA PATRIMONIAL	11.173.000,00
1600.00.0.0.0	RECEITA DE SERVIÇOS	6.685.000,00
1700.00.0.0.0	TRANSFERÊNCIAS CORRENTES	139.868.200,00
1900.00.0.0.0	OUTRAS RECEITAS CORRENTES	1.941.000,00
9500.00.0.0.0	(R) DEDUÇÕES DO FUNDEB	-13.624.400,00
1215.01.0.0.0	CONTRIBUIÇÃO DO SERVIDOR CIVIL	-9.265.000,00
1321.04.0.0.0	GANHOS COM APLICAÇÕES FINANCEIRAS DO RPPS	-9.950.000,00
TOTAL		170.906.000,00

Percentual de Gastos com Pessoal**Legislativo**

Despesa com Pessoal 4.916.000,00

Deduções

Categoria	Tipo	Valor	Descrição da Dedução
3.1.90.94.00	NV	20.000,00	INDENIZAÇÕES E RESTITUIÇÕES TRABALHISTAS
Total Deduções		20.000,00	
Despesa Líquida:		4.896.000,00	
Percentual Aplicado:		2,86 %	

Executivo

Despesa com Pessoal 113.261.145,40

Deduções

Categoria	Tipo	Valor	Descrição da Dedução
3.1.90.01.00		15.000.000,00	Aposentadorias, Reserva Remunerada e Reformas
3.1.90.01.00	NV	6.850.000,00	Aposentadorias, Reserva Remunerada e Reformas
3.1.90.03.00		2.700.000,00	Pensões do RPPS e do Militar
3.1.90.91.00		602.800,00	SENTENÇAS JUDICIAIS
3.1.90.92.00		274.500,00	DESPESAS DE EXERCÍCIOS ANTERIORES
3.1.90.92.00	NV	234.500,00	DESPESAS DE EXERCÍCIOS ANTERIORES
3.1.90.94.00		994.000,00	INDENIZAÇÕES E RESTITUIÇÕES TRABALHISTAS
3.1.90.94.00	NV	7.943.000,00	INDENIZAÇÕES E RESTITUIÇÕES TRABALHISTAS
3.1.91.92.00		10.000,00	DESPESAS DE EXERCÍCIOS ANTERIORES - INTRA-ORÇAMENT
Total Deduções		34.608.800,00	
Despesa Líquida:		78.652.345,40	
Percentual Aplicado:		46,02 %	

PREFEITURA MUNICIPAL DE SALGUEIRO

RUA JOAQUIM SAMPAIO, 279 - N S DAS GRAÇAS - CNPJ:11361243/0001-71

Quadro 19

Orçamento Programa - Exercício de 2022

Page 1

RECEITA/DESPESA POR FONTE DE RECURSO

LeiData

Fonte			PREVISÃO	
	FRG.FRC.	STN.	RECEITA	DESPESA
01	TESOURO		108.678.800,00	108.678.800,00
00	Recursos Ordinarios		103.782.800,00	62.098.238,28
	1.500	Recursos não vinculados de Impostos (Exerc.Corrente)	103.782.800,00	62.098.238,28
07	FMAS - FUNDO MUNICIPAL DE ASSISTENCIA SOCIAL		5.000,00	4.967.000,00
	1.500	Recursos não vinculados de Impostos (Exerc.Corrente)	5.000,00	4.967.000,00
08	FMS - FUNDO MUNICIPAL DE SAUDE		65.000,00	18.271.000,00
	1.500	Recursos não vinculados de Impostos (Exerc.Corrente)	65.000,00	18.271.000,00
11	FME - FUNDO MUNICIPAL DE EDUCAÇÃO		3.808.000,00	21.796.561,72
	1.500	Recursos não vinculados de Impostos (Exerc.Corrente)	3.808.000,00	21.796.561,72
30	FUNDO MUNICIPAL DE APOIO AOS PEQUENOS NEGÓCIOS		0,00	42.000,00
	1.500	Recursos não vinculados de Impostos (Exerc.Corrente)	0,00	42.000,00
31	FUNDO MUNICIPAL DE DEFESA DO MEIO AMBIENTE		0,00	72.000,00
	1.500	Recursos não vinculados de Impostos (Exerc.Corrente)	0,00	72.000,00
35	FUNDO DOS DIREITOS DA CRIANÇA E DO ADOLESCENTE		515.000,00	760.000,00
	1.500	Recursos não vinculados de Impostos (Exerc.Corrente)	505.000,00	750.000,00
	1.669	Outros Recursos Vinculados à Assistência Social (Exerc.Corrente)	10.000,00	10.000,00
40	FUNDO MUNICIPAL DOS DIREITOS DO IDOSO		503.000,00	672.000,00
	1.500	Recursos não vinculados de Impostos (Exerc.Corrente)	503.000,00	672.000,00
02	TRANSFERÊNCIAS E CONVÊNIOS ESTADUAIS-VINCULADOS		427.000,00	427.000,00
03	FES - FUNDO ESTADUAL DE SAÚDE		72.000,00	72.000,00
	1.632	Transferências do Estado referentes a Convênios e outros Repasses vinculados à S	72.000,00	72.000,00
05	FEAS - FUNDO ESTADUAL DE ASSISTENCIA SOCIAL		185.000,00	185.000,00
	1.661	Transferência de Recursos dos Fundos Estaduais de Assistência Social (Exerc.Corr	185.000,00	185.000,00
20	FUNDO ESTADUAL DE EDUCAÇÃO		170.000,00	170.000,00
	1.571	Transferências do Estado referentes a Convênios e outros Repasses vinculados à E	170.000,00	170.000,00
04	RECURSOS PRÓPRIOS DA ADMINISTRAÇÃO INDIRETA		37.822.200,00	37.822.200,00
10	CINDESC		267.200,00	267.200,00
	1.500	Recursos não vinculados de Impostos (Exerc.Corrente)	267.200,00	267.200,00
32	FUNPRESSAL - FUNDO FINANCEIRO		24.315.000,00	24.315.000,00
	1.801	Recursos vinculados ao RPPS - Fundo em Repartição (Plano Financeiro) (Exerc.Corr	24.315.000,00	24.315.000,00
33	FUNPRESSAL - FUNDO PREVIDENCIÁRIO		6.510.000,00	6.510.000,00
	1.800	Recursos vinculados ao RPPS - Fundo em Capitalização (Plano Previdenciário) (Exe	6.510.000,00	6.510.000,00
36	AUTARQUIA EDUCACIONAL DE SALGUEIRO		6.730.000,00	6.730.000,00
	1.500	Recursos não vinculados de Impostos (Exerc.Corrente)	6.730.000,00	6.730.000,00
05	TRANSFERÊNCIAS E CONVÊNIOS FEDERAIS-VINCULADOS		67.072.000,00	67.072.000,00
04	FNAS - FUNDO NACIONAL DE ASSISTENCIA SOCIAL		1.413.000,00	1.413.000,00
	1.660	Transferência de Recursos do Fundo Nacional de Assistência Social - FNAS (Exerc.	1.413.000,00	1.413.000,00
06	FNS - FUNDO NACIONAL DE SAUDE		21.911.000,00	21.911.000,00
	1.600	Transf.Fundo a Fundo Recursos do SUS provenientes do Governo Federal-Bloco de	20.302.000,00	20.302.000,00
	1.601	Transf.Fundo a Fundo Recursos do SUS provenientes do Governo Federal-Bloco de	909.000,00	909.000,00
	1.631	Transferências do Governo Federal referentes a Convênios e outros Repasses vincu	700.000,00	700.000,00
12	TRANSFERENCIA FUNDEB		34.000.000,00	34.000.000,00
	1.540	Transferências do FUNDEB - Impostos e Transferências de Impostos (Exerc.Corrent	34.000.000,00	34.000.000,00
14	TRANSFERENCIA DO FUNDEB - COMPLEMENTO DA UNIÃO		3.165.000,00	3.165.000,00
	1.541	Transferências do FUNDEB - Complementação da União - VAAF (Exerc.Corrente)	2.600.000,00	2.600.000,00
	1.542	Transferências do FUNDEB - Complementação da União - VAAT (Exerc.Corrente)	565.000,00	565.000,00
15	TRANSFERENCIA SALARIO EDUCAÇÃO		1.122.000,00	1.122.000,00

PREFEITURA MUNICIPAL DE SALGUEIRO

RUA JOAQUIM SAMPAIO, 279 - N S DAS GRAÇAS - CNPJ:11361243/0001-71

Quadro 19

Orçamento Programa - Exercício de 2022

Page 2

RECEITA/DESPESA POR FONTE DE RECURSO

LeiData

Fonte			PREVISÃO		
	FRG.FRC.	STN.	Descrição	RECEITA	DESPESA
05	TRANSFERÊNCIAS E CONVÊNIOS FEDERAIS-VINCULADOS			67.072.000,00	67.072.000,00
15	TRANSFERENCIA SALARIO EDUCAÇÃO			1.122.000,00	1.122.000,00
	1.550		Transferência do Salário-Educação (Exerc.Corrente)	1.122.000,00	1.122.000,00
17	TRANSF. DO FNDE REFERENTE AO PROGRAMA NACIONAL DE ALIMENTAÇÃO ESCOLAR			902.000,00	902.000,00
	1.552		Transferências de Recursos do FNDE Referentes ao Programa Nacional de Aliment	902.000,00	902.000,00
18	TRANSF. DO FNDE REFERENTE AO PROGRAMA NACIONAL DE APOIO AO TRANSPORTE			145.000,00	145.000,00
	1.553		Transferências de Recursos do FNDE Referentes ao Programa Nacional de Apoio a	145.000,00	145.000,00
19	OUTRAS TRANFERENCIA DE RECURSOS DO FNDE			1.150.000,00	1.150.000,00
	1.569		Outras Transferências de Recursos do FNDE (Exerc.Corrente)	1.150.000,00	1.150.000,00
41	TRANSFÊRENCIAS DA UNIÃO PARA O FUNDO DOS DIREITOS DO IDOSO			44.000,00	44.000,00
	1.665		Transferências de Convênios e outros Repasses vinculados à Assistência Social (Ex	44.000,00	44.000,00
81	Recursos de Convenios			1.000.000,00	1.000.000,00
	1.570		Transferências do Governo Federal referentes a Convênios e outros Repasses vincu	1.000.000,00	1.000.000,00
82	RECURSOS DE CONVENIO - PM			2.220.000,00	2.220.000,00
	1.700		Outras Transferências de Convênios ou Repasses da União (Exerc.Corrente)	2.220.000,00	2.220.000,00
TOTAL				214.000.000,00	214.000.000,00

LEGENDA

FRI: Fonte de Recurso Iduso
FRG: Fonte de Recurso Grupo
FRC: Fonte de Recurso Código
DET: Fonte de Recurso Detalhamento
STN: Fonte de Recurso STN
VG: Vínculo Grupo
VC: Vínculo Código