CÂMARA MUNICIPAL DE SALGUEIRO
CASA EPITÁCIO ALENCAR
O futuro do município passa por aqui.

ORGANOGRAMA DA ESTRUTURA ORGANIZACIONAL
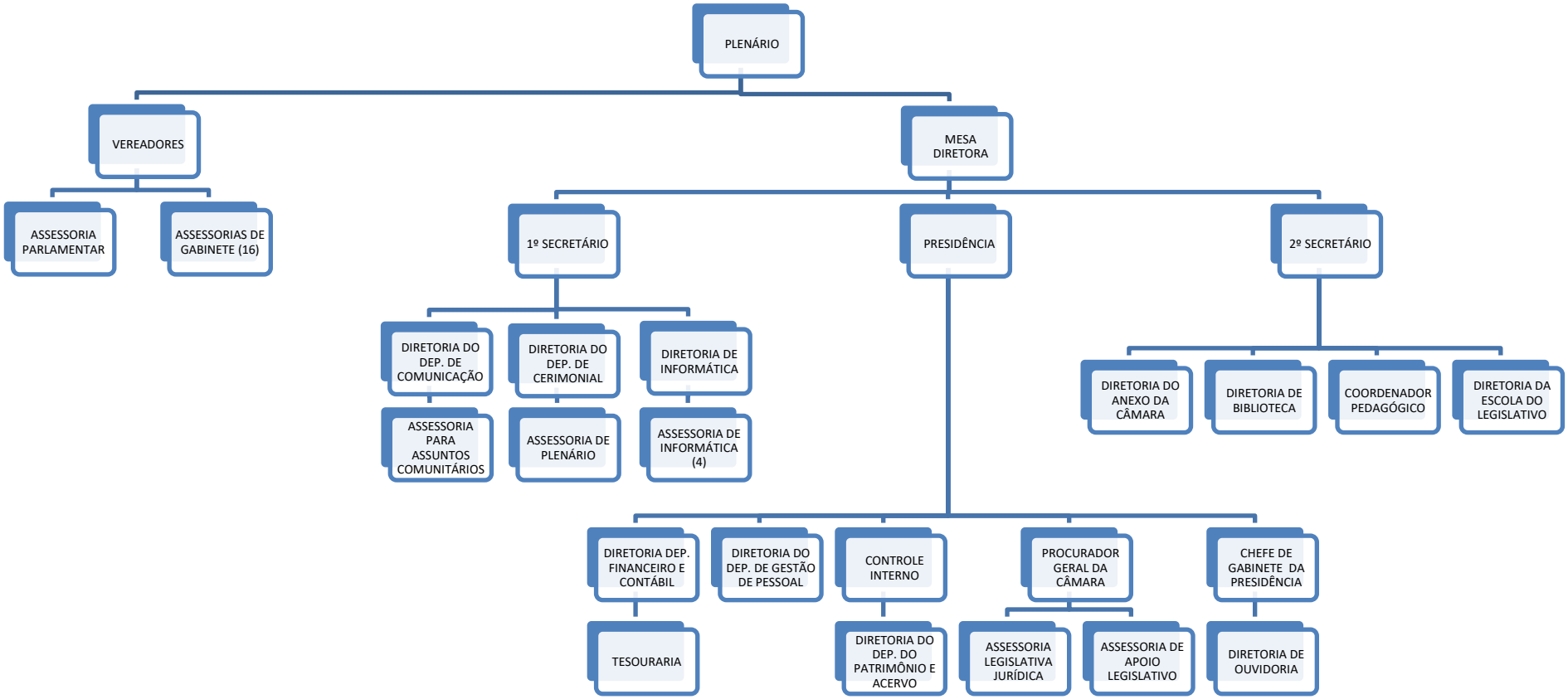
GESTÃO 2021-2022